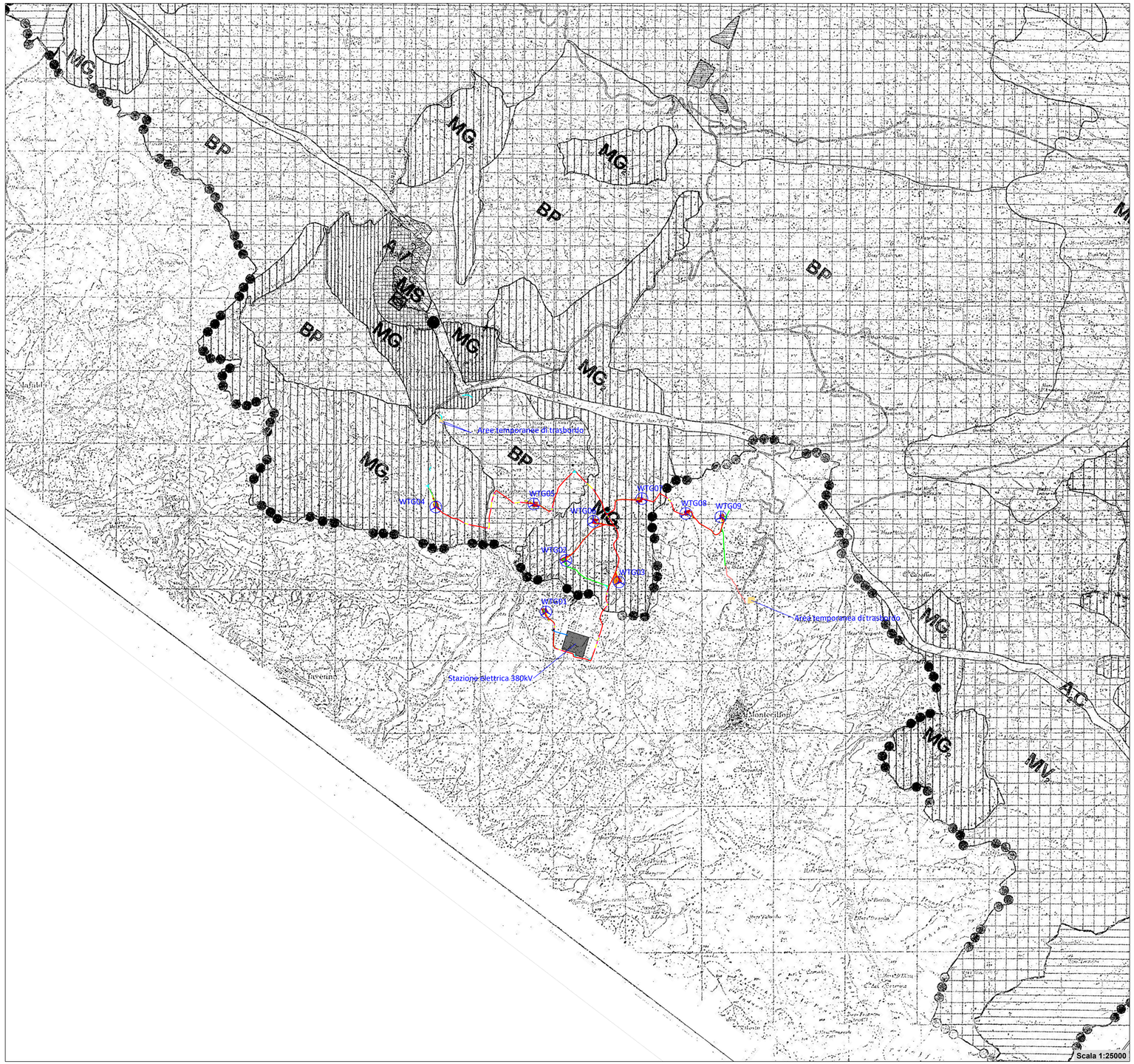

LEGENDA

A_1	V	ART. 28	ELEMENTI O/O AREE SPARSE DI INTERESSE PERCETTIVO E VISIVO
A_2	N_1	ART. 29	FASCE LITORANEE FORTEMENTE CARATTERIZZATE PER ELEMENTI NATURALI
A_2	N_2	ART. 29	AREE CON VEGETAZIONE NATURALE DI ECCEZIONALE VALORE VISIVO E NATURALISTICO
A_2	V	ART. 26	BALZE FORTEMENTE CARATTERIZZANTI GLI AMBITI VISIVI PER PERCEZIONE DI ELEMENTI NATURALISTICI
A_2	S	ART. 25	NUCLEI URBANI DI VALORE STORICO - DOCUMENTARIO
A_2	S	ART. 25	ELEMENTI STORICO-ARCHITETTONICO ISOLATI
A_2	C	ART. 24	AREE ARCHEOLOGICHE DI RILIEVO
M	N	ART. 30	AREE FLUVIALI E DI FOCE CON PARTICOLARI CONFIGURAZIONI DI CARATTERE NATURALISTICO E PERCETTIVO
M	V_1	ART. 30	AREE CON ESCLUSIVI VALORI PERCETTIV. DI GRADO ELEVATO
M	V_2	ART. 30	AREE CON PARTICOLARI ED ELEVATI VALORI PERCETTIVI POTENZIALMENTE INSTABILI E DI RILIEVO PRODUTTIVO
M	G_1	ART. 30	AREE DI ECCEZIONALE PERICOLOSITA GEOLOGICA
M	G_2	ART. 30	AREE IN PENDIO PREVALENTEMENTE COLLINARI CON ELEVATA PERICOLOSITA GEOLOGICA
M	P_1	ART. 30	AREE DI ECCEZIONALE VALORE PRODUTTIVO PREVALENTEMENTE FLUVIALI O PIANURE ALLUVIONALI
M	P_2	ART. 30	AREE AD ELEVATO VALORE PRODUTTIVO CON CARATTERISTICHE PERCETTIVE SIGNIFICATIVE
M	S	ART. 30	AREE DEL SISTEMA INSEDIATIVO CON VALORE MEDIO PERCETTIVO
B	P	ART. 30	AREE COLLINARI E O PEDEMONTANE CON DISCRETE CARATTERISTICHE PRODUTTIVE
PPE		ART. 33	AMBITI DI PROGETTAZIONE E PIANIFICAZIONE PAESISTICA ESECUTIVA

○○○○ ○○○ linea di delimitazione dell'AREA 1 del P.T.P.A.A.V.

Legenda opere di progetto

- Aerogeneratori di progetto
- Cavidotto interrato AT interno
- Cavidotto interrato AT esterno
- Tratti cavidotto in TOC
- Aree per posizionamento macchina TOC
- Viabilità di progetto
- Viabilità esistente da adeguare
- Allargamenti temporanei
- Piazzola montaggio gru
- Area stoccaggio pale
- Piazzole ausiliarie appoggio gru
- Piazzola appoggio gru
- Area di logistica di cantiere
- Area di manovra e trasbordo

FORTE
NICOLA
28.11.2022
11:07:50
GMT+01:00

Regione Molise

Committente:

Monty Wind S.R.L.

Monty Wind S.R.L.
Via Sardegna, 40
00187 Roma
P.IVA/C.F. 16368881005

Titolo del Progetto:

Parco Eolico "Monty" sito nei Comuni di: Montenero di Bisaccia e Montecilfone

Documento:

STRALCIO DEL PTPAAV 2
P1 - CARTA DELLA TRASFORMABILITÀ

N° Documento:

IT-VESMON-TEN-PAE-DW-08

Progettista:

TENPROJECT

sede legale e operativa
San Martino Sannita (BN) Località Chianarile snc Area Industriale
sede operativa
Lucera (FG) via Alfonso La Cava 114
P.IVA 01465940623
Azienda con sistema gestione qualità Certificato N. 50 100 11873

Progettista
Dott. Ing. Nicola FORTE

ORDINE DEGLI INGEGNERI DELLA PROVINCIA DI BENEVENTO
DOTT. ING. NICOLA FORTE
N° 2216

Rev	Data Revisione	Descrizione	Redatto	Controllato	Approvato
00	Settembre 2022	Richiesta VIA	PFP	NF	NF