

DEPOSITO COSTIERO

**OLI COMBUSTIBILI**

| N°SERBATOIO | CONTENUTO         | DIAMETRO(m) | ALTEZZA(m) |
|-------------|-------------------|-------------|------------|
| N1          | OLIO COMBUSTIBILE | 2000        | 11,50      |
| N2          | OLIO COMBUSTIBILE | 2000        | 11,50      |
| N3          | OLIO COMBUSTIBILE | 1000        | 11,20      |
| N4          | OLIO COMBUSTIBILE | 1000        | 11,20      |

**GASOLI**

| N°SERBATOIO | CONTENUTO | DIAMETRO(m) | ALTEZZA(m) |
|-------------|-----------|-------------|------------|
| N5          | GASOLIO   | 1000        | 11,20      |
| N6          | GASOLIO   | 1000        | 11,20      |
| N25         | GASOLIO   | 10000       | 24,00      |
| N26         | GASOLIO   | 10000       | 24,00      |
| N27         | GASOLIO   | 8430        | 25,90      |
| N30         | GASOLIO   | 750         | 16,30      |

NOTE GENERALI

- 1 - TUTTE LE QUOTE SONO ESPRESSE IN mm.
- 2 - UTILITIES TEMPORANEE, A SERVIZIO DELLE ATTIVITA' DI DEPOSITO, IN ATTESA DEL COMPLETAMENTO DELL'IMPIANTO DI GNL.
- 3 - IL PERCORSO DELLE TUBAZIONI E' SOLAMENTE INDICATIVO E SARA' DETTAGLIATO NELLE SUCCESSIVE FASI DI PROGETTO.
- 4 - LA SALA POMPE 1 E 2 SARANNO OGGETTO DI RAZIONALIZZAZIONE PROVVEDENDO ALLA RIMOZIONE DELLE POMPE E DELLE TUBAZIONI ATTUALMENTE A SERVIZIO DEI SERBATOI PREVISTI IN DEMOLIZIONE.

LEGENDA

- CONFINI PROPRIETA' FOX
- TUBAZIONI METANO
- TUBAZIONI GNL



TAVOLA 01

|                                    |            |                                       |                   |            |           |    |
|------------------------------------|------------|---------------------------------------|-------------------|------------|-----------|----|
| 01                                 | 29/09/2022 | EMMISSIONE PER PERMESSI - Revisionato | FOXPETROLI        | techfem    | 040005    | 00 |
| 00                                 | 15/09/2022 | EMMISSIONE PER PERMESSI               |                   |            |           |    |
| Rev.                               | DATA       | DESCRIZIONE                           | ELABORATO         | VERIFICATO | APPROVATO |    |
| CLIENTE                            |            | PROGETTISTA                           | COMMESSA          | UNITA'     |           |    |
| DEPOSITO FOX PETROLI - PESARO (PU) |            |                                       | DIS. N. DM-A-0028 |            |           |    |
| PLANIMETRIA GENERALE               |            |                                       | REVISIONE 1       |            |           |    |
| STATO DI PROGETTO                  |            |                                       | FG. 1 DI 3        |            |           |    |
|                                    |            |                                       | SCALA 1:500       |            |           |    |

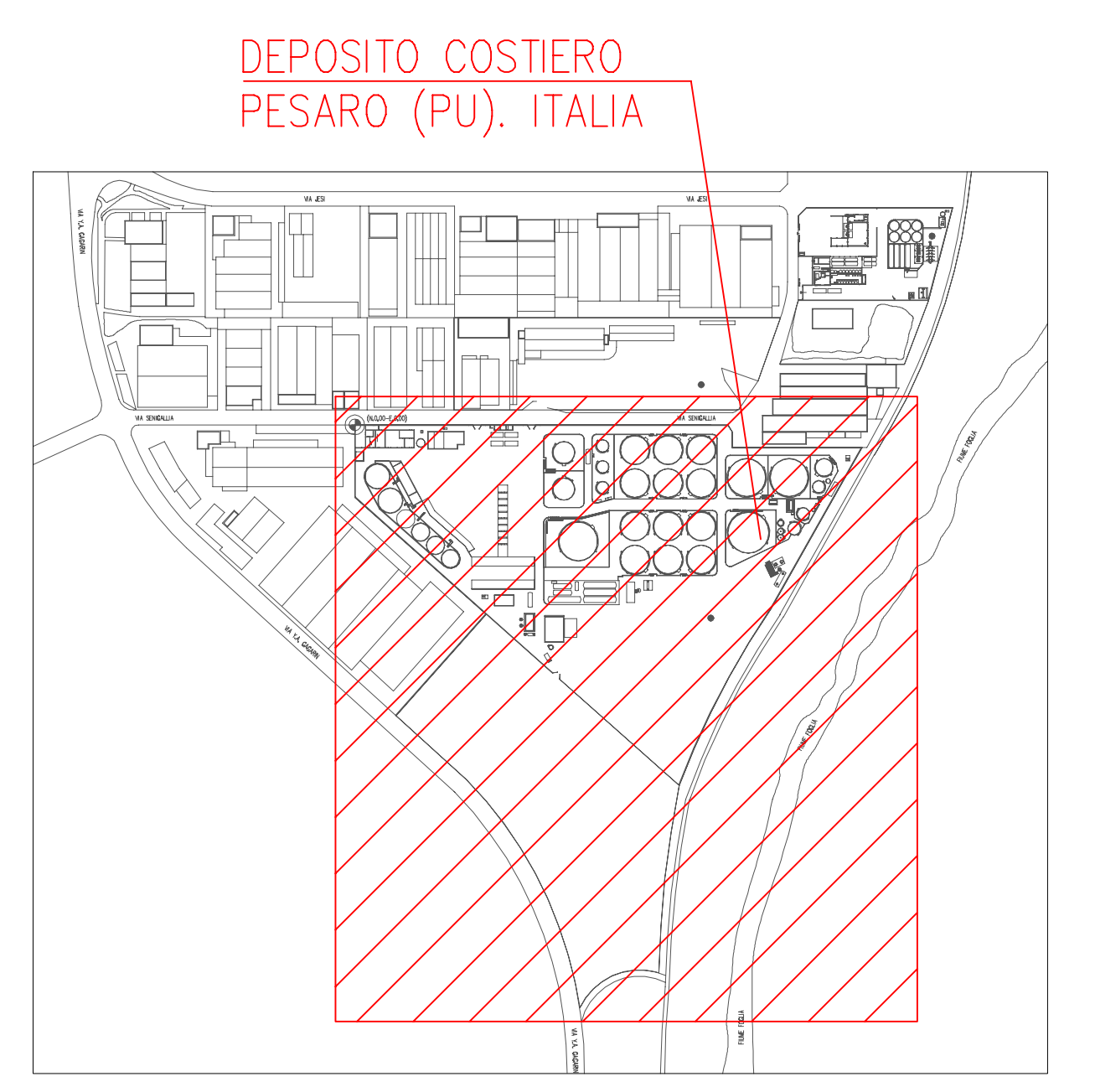
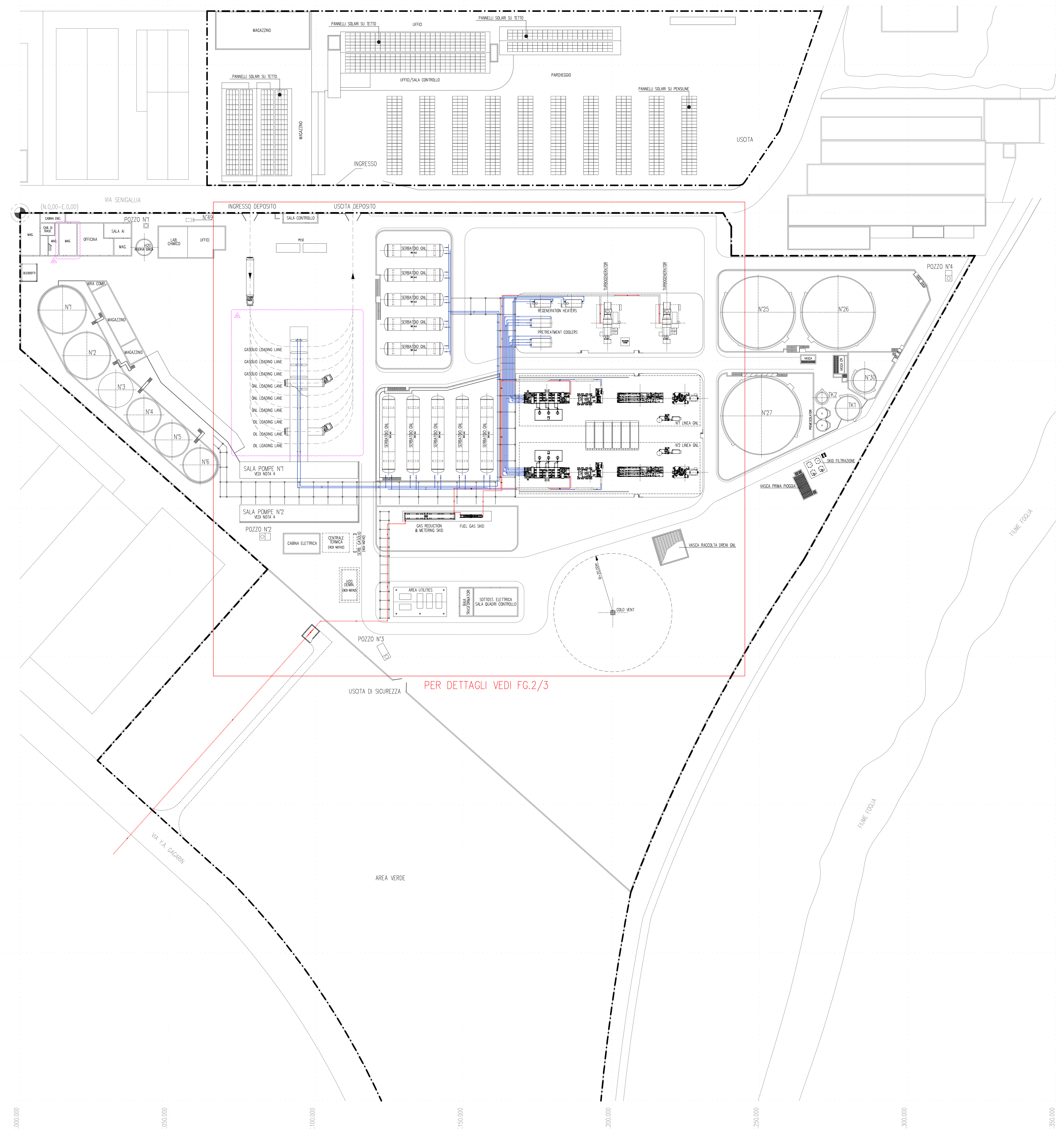
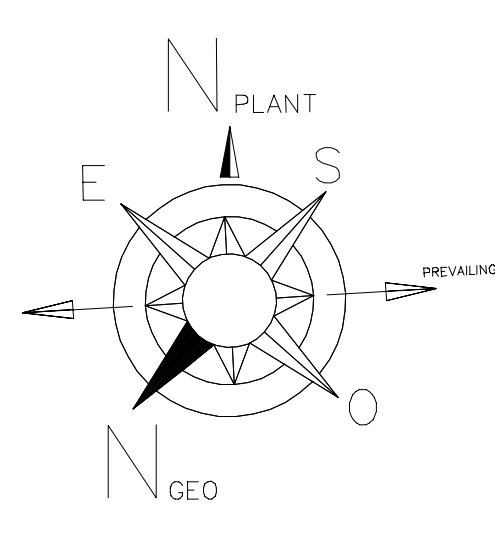

|   |                |    |
|---|----------------|----|
| DISegni   | DI RIFERIMENTO | N. |
| DEPOSITO COSTIERO - COSTRUZIONE ATTUALE (SERBATOI URBANIDEI - SERBATOI - TRAZIONE SECCIONE CONTENITORE E QUANTITA') |                | -  |

- NOTE GENERALI**
- 1 - TUTTE LE QUOTE SONO ESPRESSE IN MM.
  - 2 - UTILITIES TEMPORANEE, A SERVIZIO DELLE ATTIVITA' DI DEPOSITO, IN ATTESA DEL COMPLETAMENTO DELL'IMPIANTO DI GNL.
  - 3 - IL PERCORSO DELLE TUBAZIONI E' SOLAMENTE INDICATIVO E SARA' DETTAGLIATO NELLE SUCCESSIVE FASI DI PROGETTO.
  - 4 - LA SALA POMPE 1 E 2 SARANNO OGGETTO DI RAZIONALIZZAZIONE PROVVEDENDO ALLA RIMOZIONE DELLE POMPE E DELLE TUBAZIONI ATTUALMENTE A SERVIZIO DEI SERBATOI PREVISTI IN DEMOLIZIONE.
  - 5 - IL DIMENSIONAMENTO DELL'AIR COOLER E' SOLAMENTE INDICATIVO E SARA' DETTAGLIATO NELLE SUCCESSIVE FASI DI PROGETTO.

- LEGENDA**
- CONFINI PROPRIETA' FOX
  - TUBAZIONI METANO
  - TUBAZIONI GNL

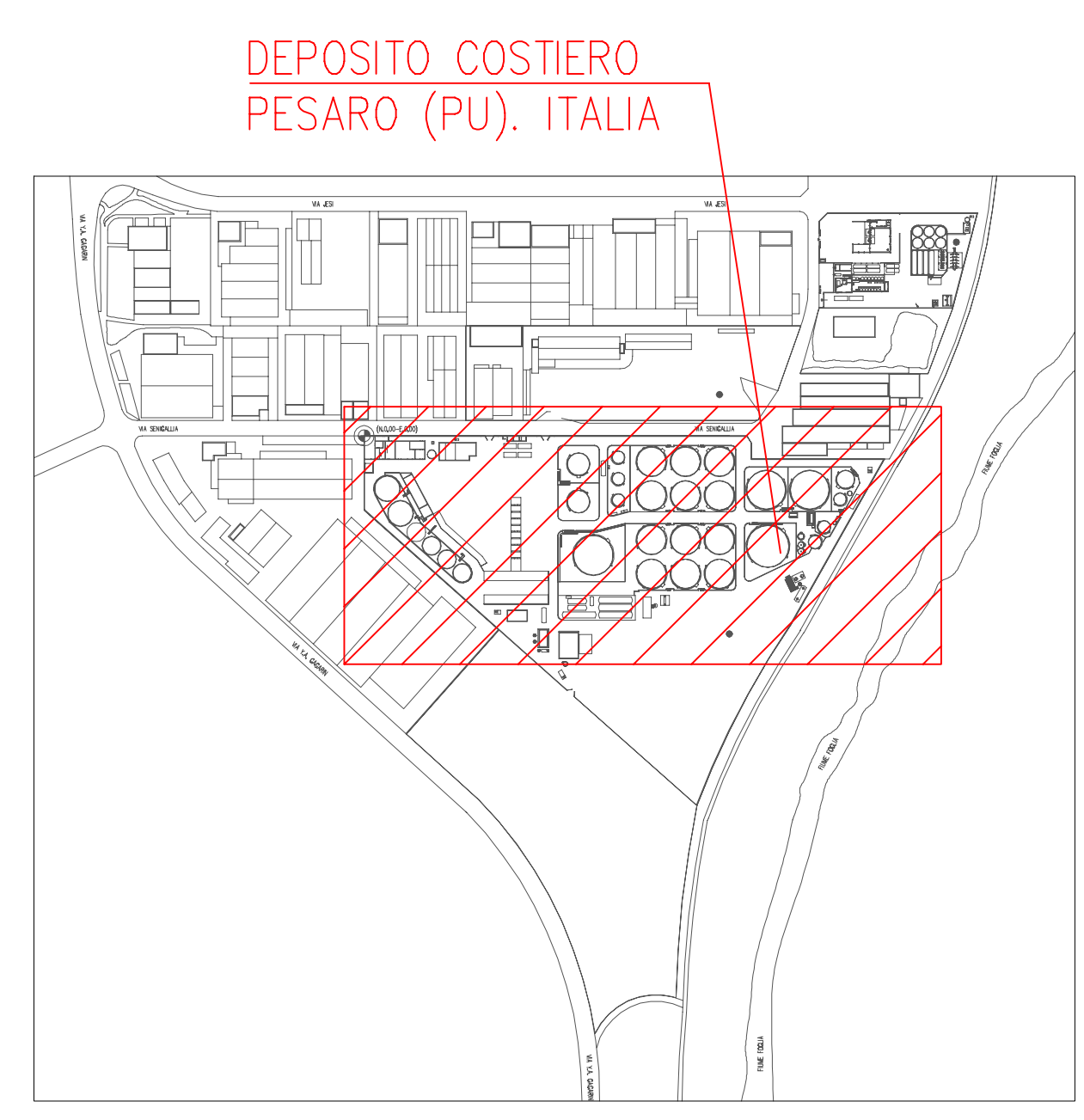
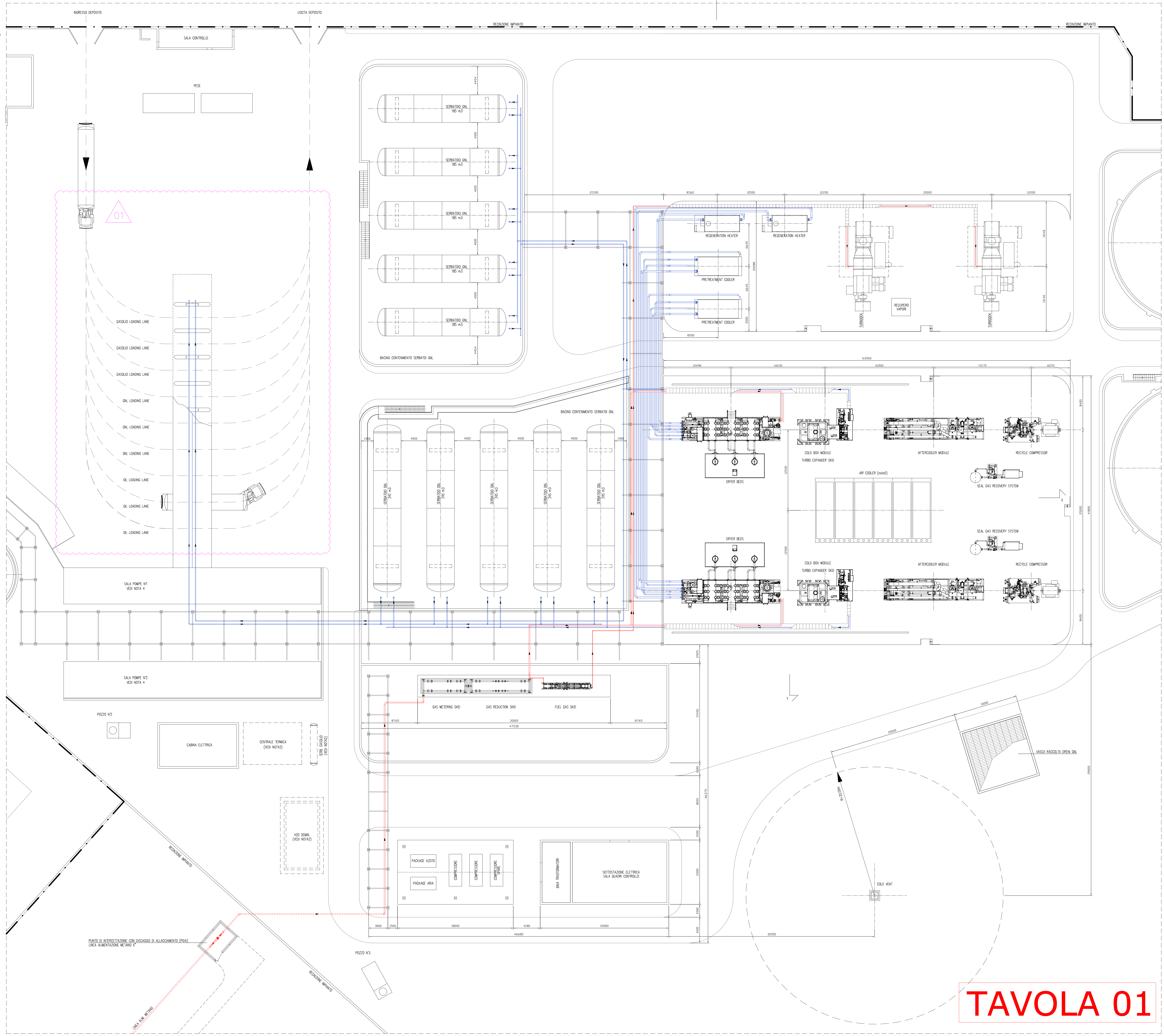

**TAVOLA 01**

|                      |            |                                       |           |             |            |
|----------------------|------------|---------------------------------------|-----------|-------------|------------|
| Rev.                 | DATA       | DESCRIZIONE                           | ELABORATO | VERIFICATO  | APPROVATO  |
| 01                   | 29/09/2022 | EMMISSIONE PER PERMESSI - Revisionato | CONTESS   | MEPAGLIETTI | AMPROBIONI |
| 00                   | 15/09/2022 | EMMISSIONE PER PERMESSI               | CONTESS   | MEPAGLIETTI | AMPROBIONI |
| CLIENTE              | FOXpetrol  | PROGETTISTA                           | techfem   | COMMESSA    | UNITA'     |
|                      |            |                                       |           | 040005      | 00         |
| DIS. N.              |            | DM-A-0028                             |           |             |            |
| REVISIONE            |            | 1                                     |           |             |            |
| PLANIMETRIA GENERALE |            | STATO DI PROGETTO                     |           |             |            |
| FG. 2 DI 3           |            | SCALA 1:200                           |           |             |            |

|   |    |
|---|----|
| DISEGNI DI RIFERIMENTO  | N. |
| DEPOSITO COSTIERO - COSTRUZIONE ATTUALE (SERBATOI URBANISTI - SERBATOI - TRAZIONE SEPARATE CONTENUTE E QUANTITA') | -  |
|   |    |
|   |    |

NOTE GENERALI

- 1 - TUTTE LE QUOTE SONO ESPRESSE IN mm.
- 2 - UTILITIES TEMPORANEE, A SERVIZIO DELLE ATTIVITA' DI DEPOSITO, IN ATTESA DEL COMPLETAMENTO DELL'IMPIANTO DI GNL.
- 3 - IL PERCORSO DELLE TUBAZIONI E' SOLAMENTE INDICATIVO E SARA' DETTAGLIATO NELLE SUCCESSIVE FASI DI PROGETTO.
- 4 - LA SALA POMPE 1 E 2 SARANNO OGGETTO DI RAZIONALIZZAZIONE PROVVEDENDO ALLA RIMOZIONE DELLE POMPE E DELLE TUBAZIONI ATTUALMENTE A SERVIZIO DEI SERBATOI PREVISTI IN DEMOLIZIONE.
- 5 - IL DIMENSIONAMENTO DELL'AIR COOLER E' SOLAMENTE INDICATIVO E SARA' DETTAGLIATO NELLE SUCCESSIVE FASI DI PROGETTO.

LEGENDA

- CONFINI PROPRIETA' FOX
- TUBAZIONI METANO
- TUBAZIONI GNL

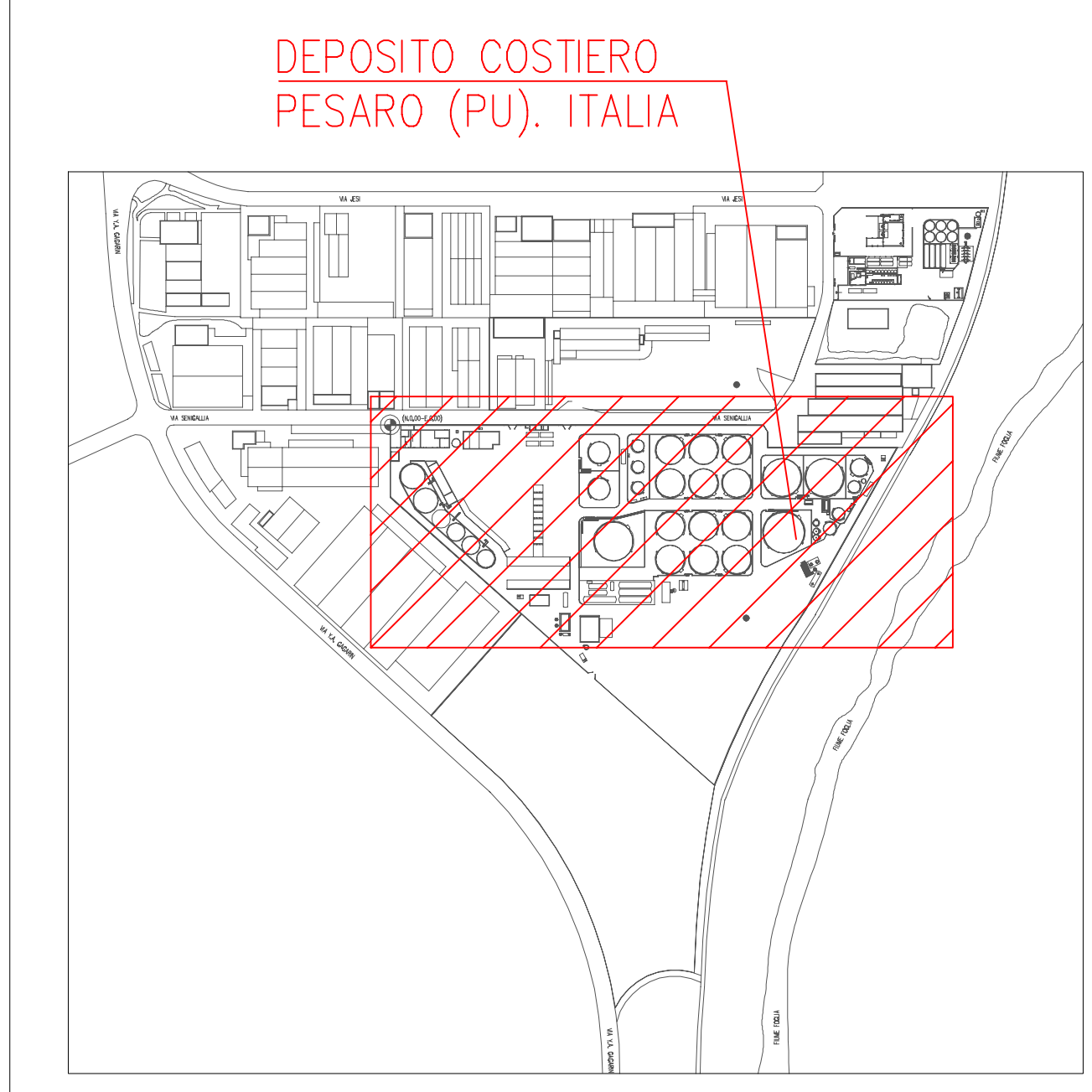
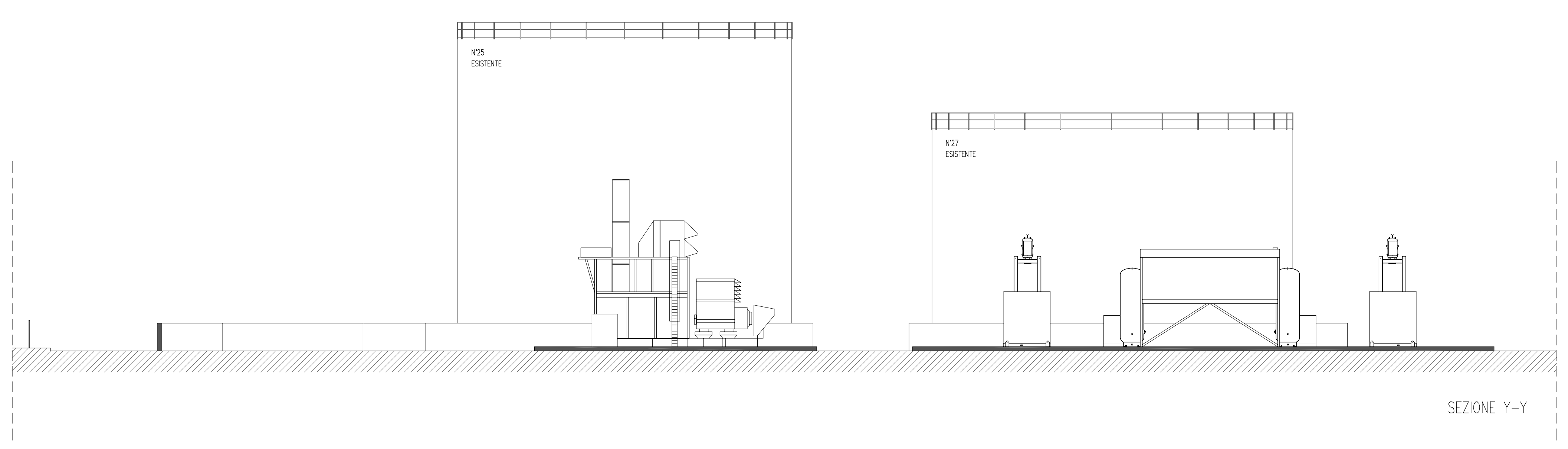
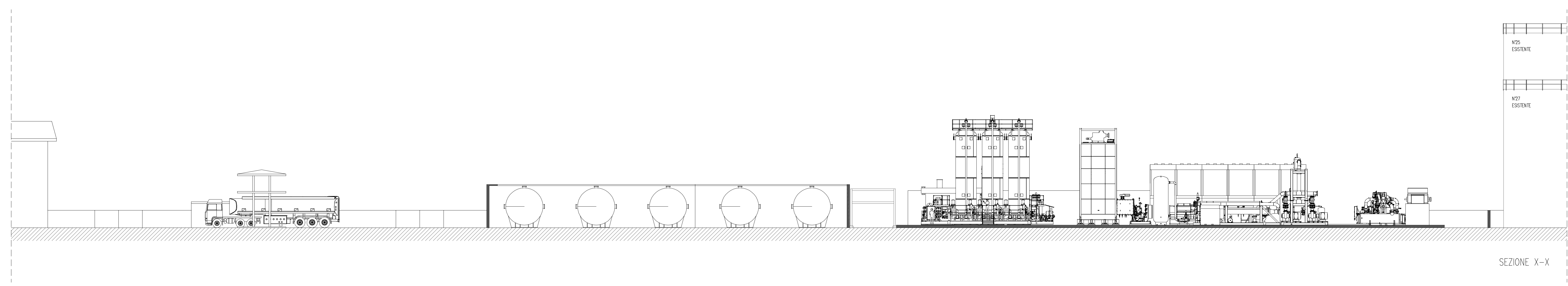

**TAVOLA 01**

|         |            |                                       |            |            |            |
|---------|------------|---------------------------------------|------------|------------|------------|
| 01      | 29/09/2022 | EMMISSIONE PER PERMESSI - Revisionato | RICONFESSI | PROGETTI   | IMPROVVISI |
| 00      | 15/09/2022 | EMMISSIONE PER PERMESSI               | RICONFESSI | PROGETTI   | IMPROVVISI |
| Rev.    | DATA       | DESCRIZIONE                           | ELABORATO  | VERIFICATO | APPROVATO  |
| CLIENTE |            | PROGETTISTA                           | COMMESSA   | UNITA'     |            |
|         |            | foxpetrol                             | techfem    | 040005     | 00         |
|         |            | DEPOSITO FOX PETROLI - PESARO (PU)    |            | DIS. N.    | DM-A-0028  |
|         |            | PLANIMETRIA GENERALE                  |            | REVISIONE  | 1          |
|         |            | STATO DI PROGETTO                     |            | FG.        | 3 DI 3     |
|         |            |                                       |            | SCALA      | 1:200      |