

Il presente disegno è di proprietà aziendale - La Società tutelera i propri diritti a termine di legge.

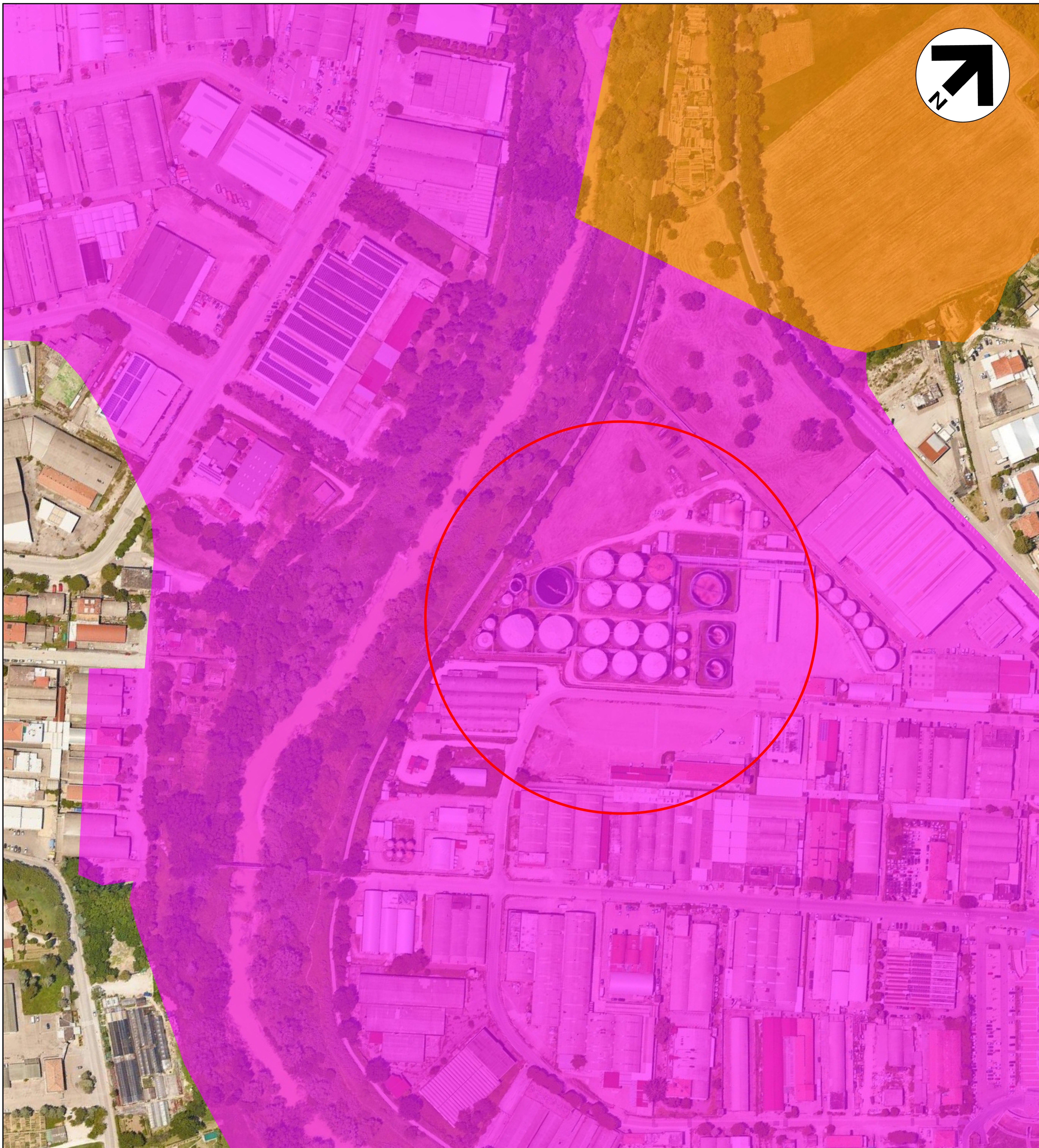



LEGENDA

 INQUADRAMENTO AREA DI INTERVENTO

PIANO DI ASSETTO IDROGEOLOGICO (P.A.I.)
 dei bacini di rilievo regionale delle Marche
 Aggiornamento al DPCM del 14 marzo 2022
 (GU 10 maggio 2022; BUR Marche n. 39 del 12 maggio 2022)

 RISCHIO MOLTO ELEVATO (R4)

 RISCHIO ELEVATO (R3)

0	15/09/2022	EMISSIONE PER PERMESSI		L.FALCETELLI	F.VITALI	M. PAOLETTI
Rev.	DATA	DESCRIZIONE		ELABORATO	VERIFICATO	APPROVATO
CLIENTE	PROGETTISTA		COMMESSA	UNITA'		
			040005	00		
DEPOSITO FOX PETROLI - PESARO (PU)			DIS. N. 040005-00-DB-B-0009			
PIANO ASSETTO IDROGEOLOGICO (P.A.I.)			REVISIONE 0			
			FG. 1	DI 1		
			SCALA 1:1000			