

**REGIONE PUGLIA**  
 PROVINCIA DI FOGGIA  
**COMUNE DI CERIGNOLA**  
 LOCALITÀ LAGNANO

Oggetto:  
**PROGETTO DEFINITIVO PER LA COSTRUZIONE E L'ESERCIZIO DI UN IMPIANTO AGRO-FOTOVOLTAICO AVENTE POTENZA DI PICCO PARI A 17.57 MWp E POTENZA NOMINALE PARI A 17.31 MW E RELATIVE OPERE DI CONNESSIONE**

Sezione:  
**SEZIONE ARCH - ARCHEOLOGIA**

Elaborato:  
**VALUTAZIONE PREVENTIVA INDAGINE ARCHEOLOGICA  
 CARTA DEL RISCHIO ARCHEOLOGICO - TAV. 1 di 3**

Nome file stampa: **FV.CRG01.PD.ARCH.SIA.05.1.pdf**      Codifica Regionale: **IRS75R7\_ElaboratoGrafico\_09\_06**      Scala: **1:5.000**      Formato di stampa: **1170X594**  
 Nome elaborato: **FV.CRG01.PD.ARCH.SIA.05.1**      Tipologia: **R/D**

Proponente:  
**E-WAY 0 S.r.l.**  
 Piazza di San Lorenzo in Lucina, 4  
 00186 ROMA (RM)  
 P.IVA: 16774611004

Progettista: *Dott. Antonio Mesisca*

**ARCHEO SERVIZI**

**ARCHEO S.E.R.V.I.Z.I.**  
 Via Aldo Moro, 8/9 00021 ROMA (RM)  
 P.IVA: 027 06 93 9200

CODICE	REV. n.	DATA REV.	REDAZIONE	VERIFICA	VALIDAZIONE
FV.CRG01.PD.ARCH.SIA.05.1	00	02/2023	A. MESISCA	A. Bottonne	A. Bottonne

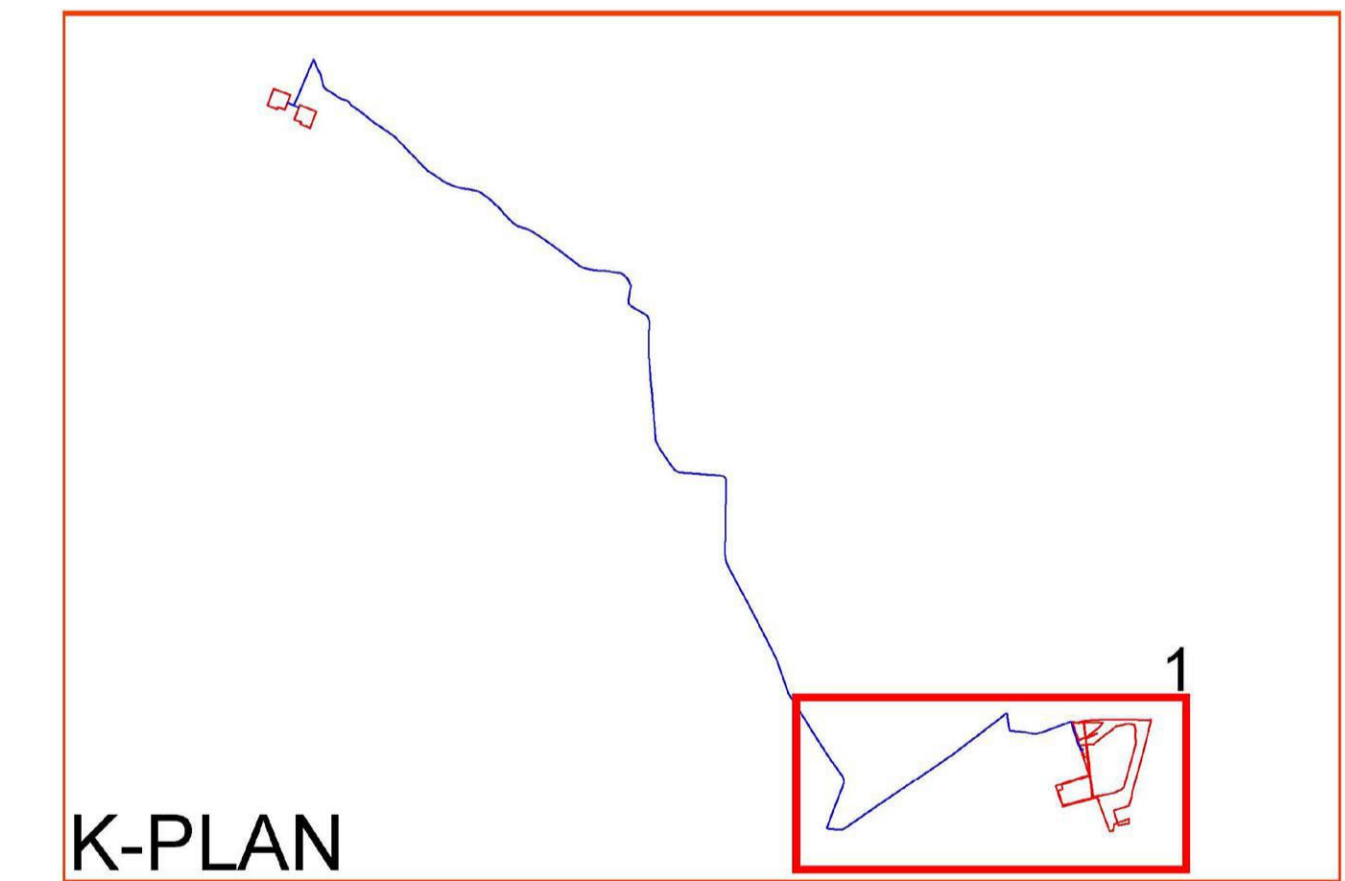
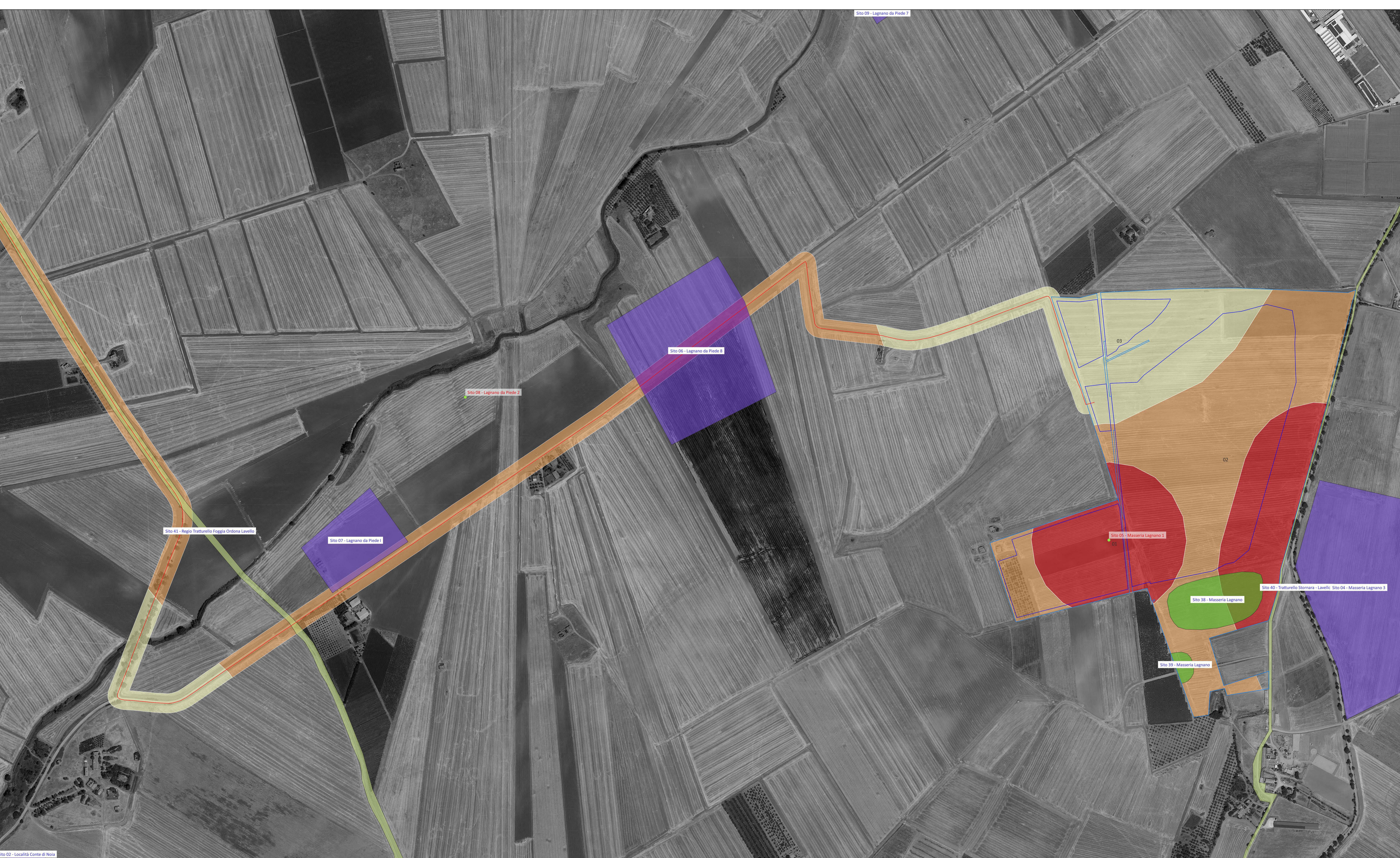

- LEGENDA**
- MOSI**
- MOSI\_multipoint [5]
    - insediamento [N/D]
  - MOSI\_multipolygon [38]
    - area di materiale mobile [N/D]
    - infrastruttura viaria [N/D]
    - insediamento [N/D]
- AREE DI POTENZIALE E RISCHIO**
- VRD\_multipolygon [3]
    - rischio alto [N/D]
    - rischio medio [N/D]
    - rischio basso [N/D]
- Google Satellite

