

Legenda:

- Viabilità esistente da adeguare
- Cavidotto interrato MT di utenza
- Cavidotto interrato AT di utenza
- Tratti cavidotto in T.O.C.
- Stazione in condivisione con altri produttori
- Cavidotto interrato AT in condivisione con altri produttori
- Area stazione di rete
- Raccordi stazione di rete alla RTN
- Linea AT RTN esistente

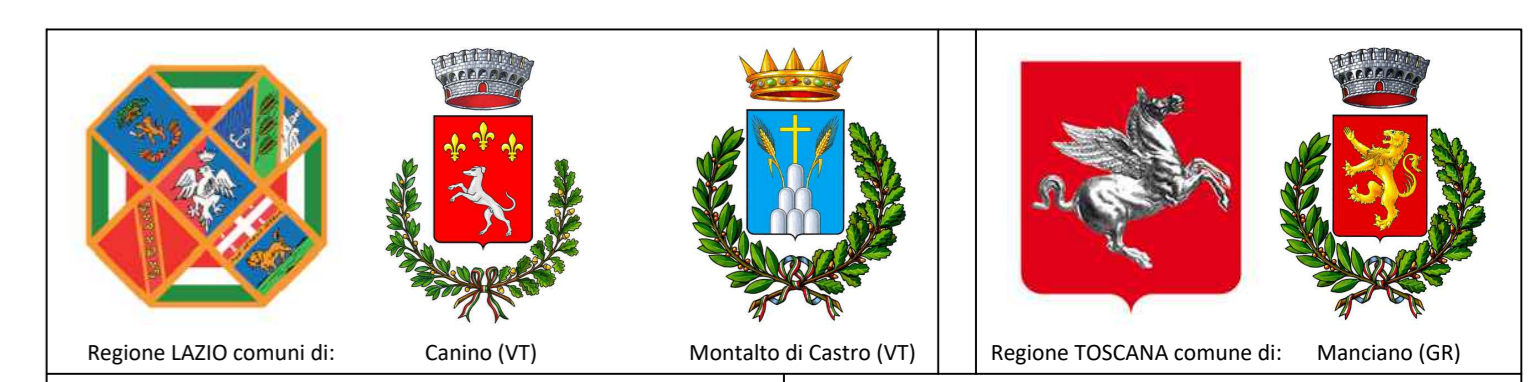
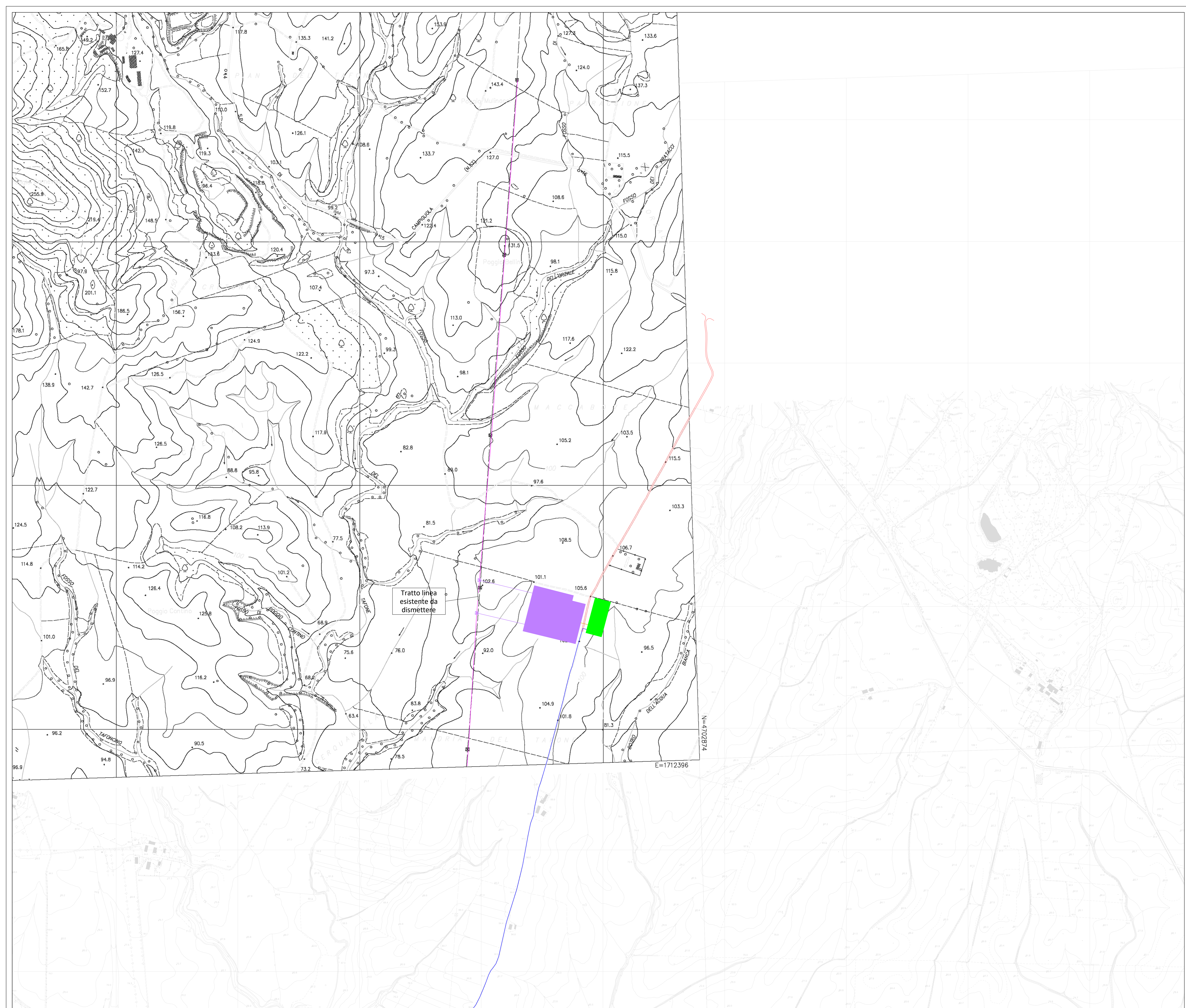

Committente: **Sibilla Wind S.r.l.**  
 Via Sardegna, 40  
 00137 Roma  
 P.IVA/C.F. 16422481008

Titolo del Progetto: **Parco Eolico "Sibilla" sito nei Comuni di: Canino e Montalto di Castro (VT) - Manciano (GR)**

Documento: **Layout di progetto in fase di esercizio su carta tecnica regionale - Quadro 6**  
 N° Documento: **IT-VESIB-TEN-PRO-DW-02.6**

Progettista: **TENPROJECT**  
 sede legale e operativa: Spazio Mercato Salaria (RM) Località Chiarole snc Area Industriale sede operativa: Loc. V. G. via Albano La Casa 114 P.IVA 0146680022 Azienda con sistema gestione qualità Certificato N. 50 100 11873  
 Progettista: **Dot. Ing. Nicola FORTE**

Rev	Data Revisione	Descrizione	Redatto	Controllato	Approvato
00	NOVEMBRE 2022	Richiesta AU	MMG	PM	NF