

ORTOFOTO

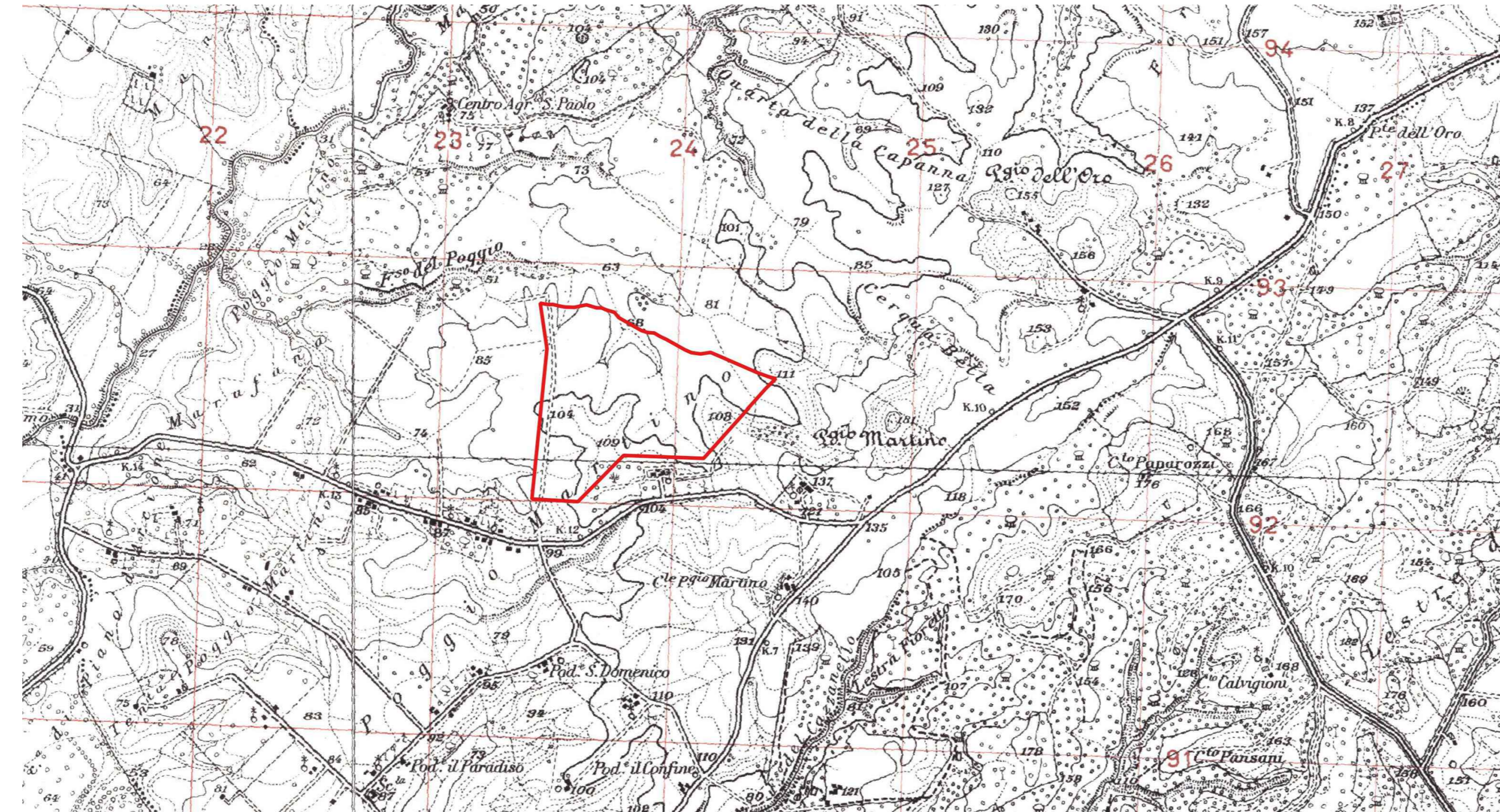

STRALCIO I.G.M. - SCALA 1:10.000



MAPPA CATASTALE - FOGLI 133 -122 - SCALA 1:3000

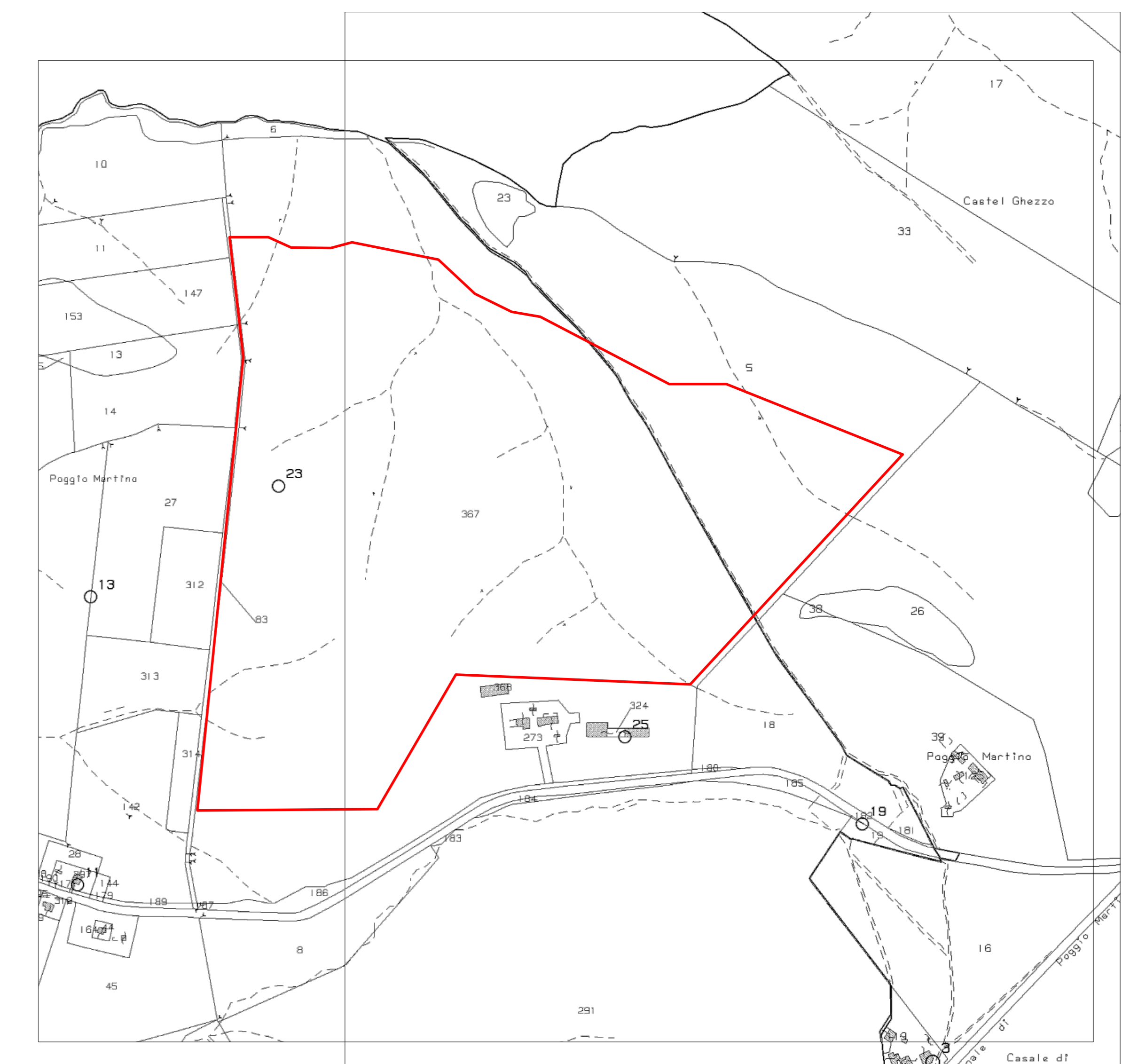

PIANO REGOLATORE GENERALE - COMUNE DI TUSCANIA - SCALA 1:10.000

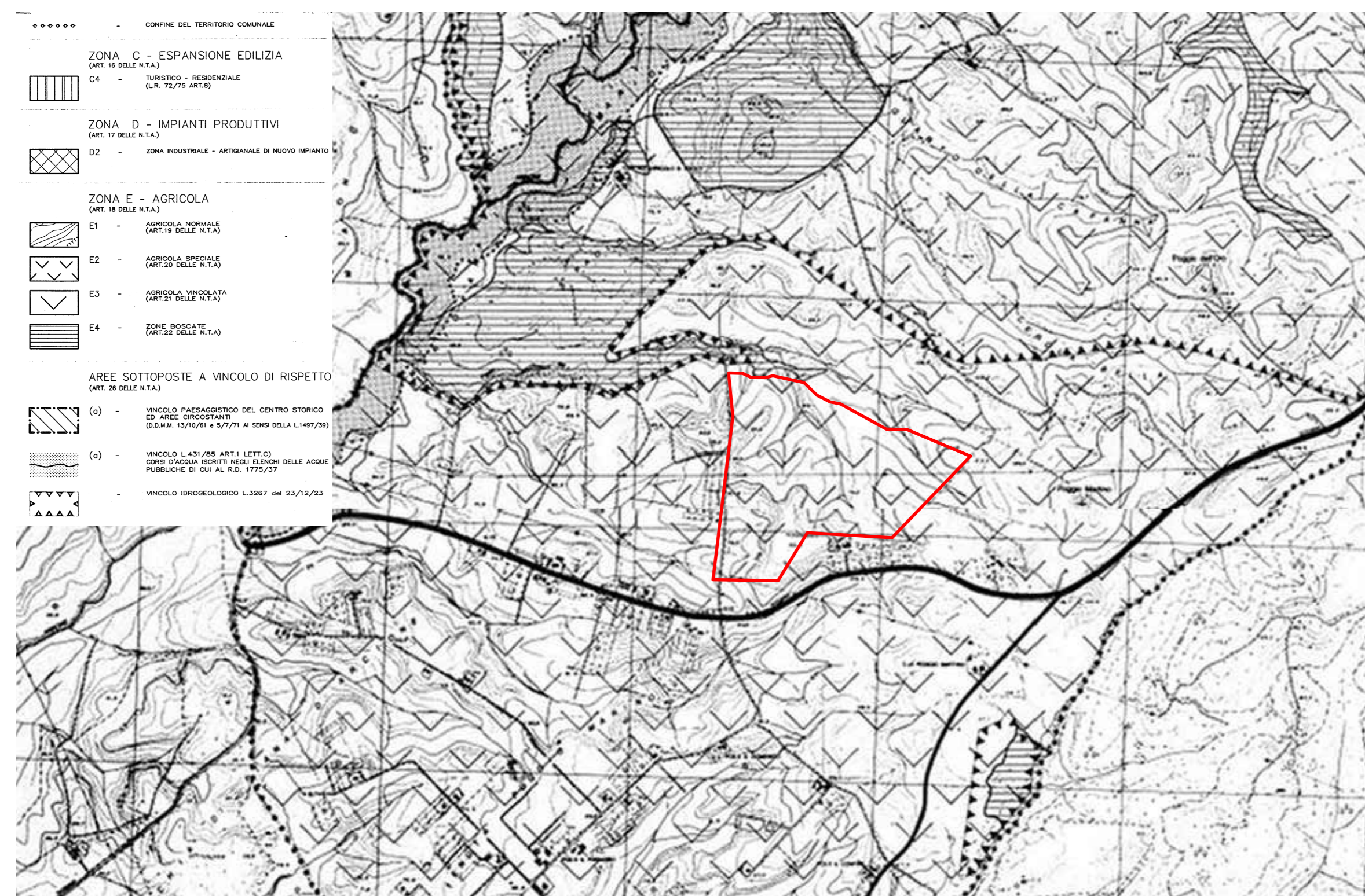

STRALCIO C.T.R. - SCALA 1:5.000

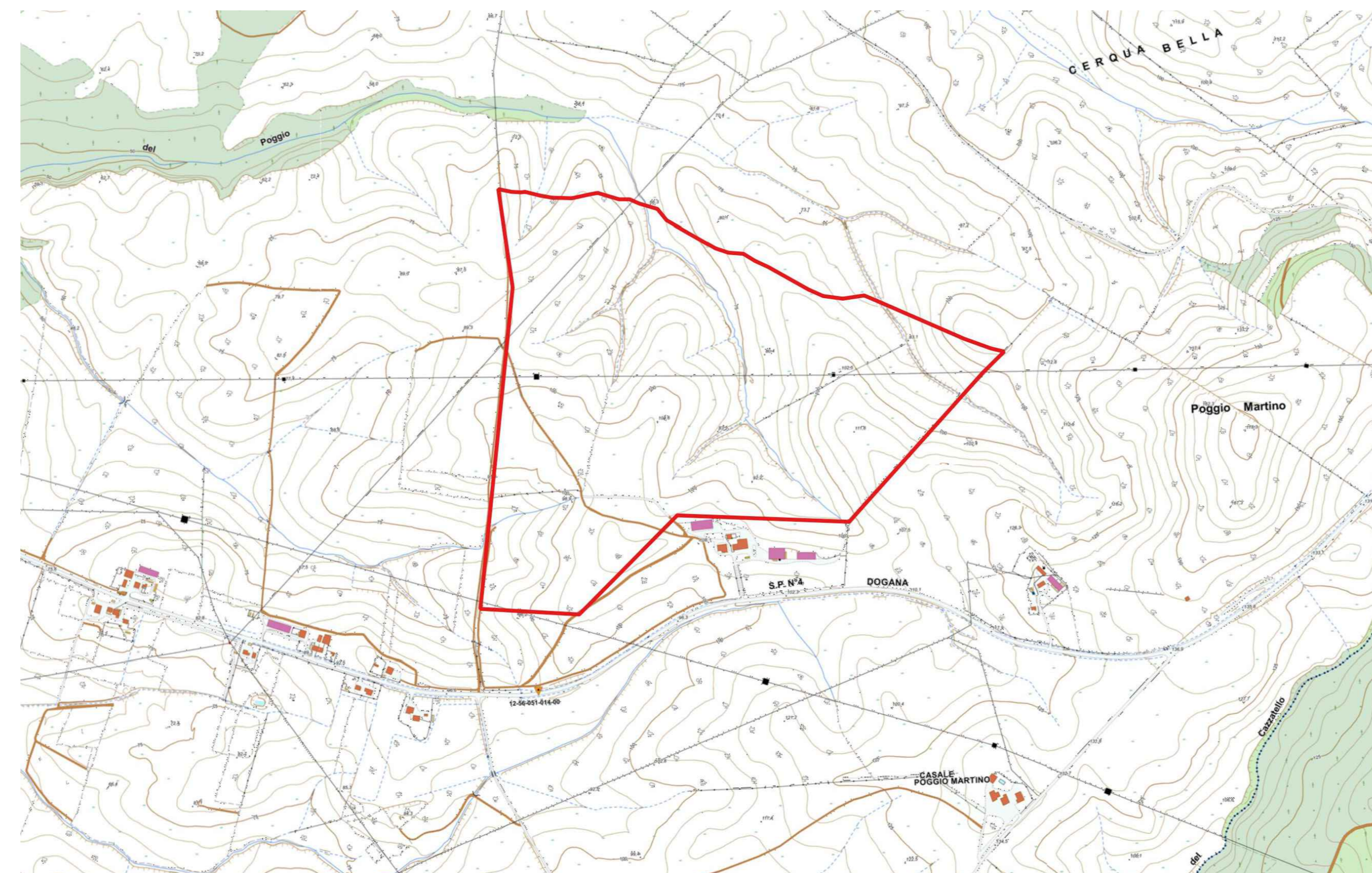

PIANO TERRITORIALE PAESAGGISTICO REGIONALE - TAVOLA A - SCALA 1:5.000

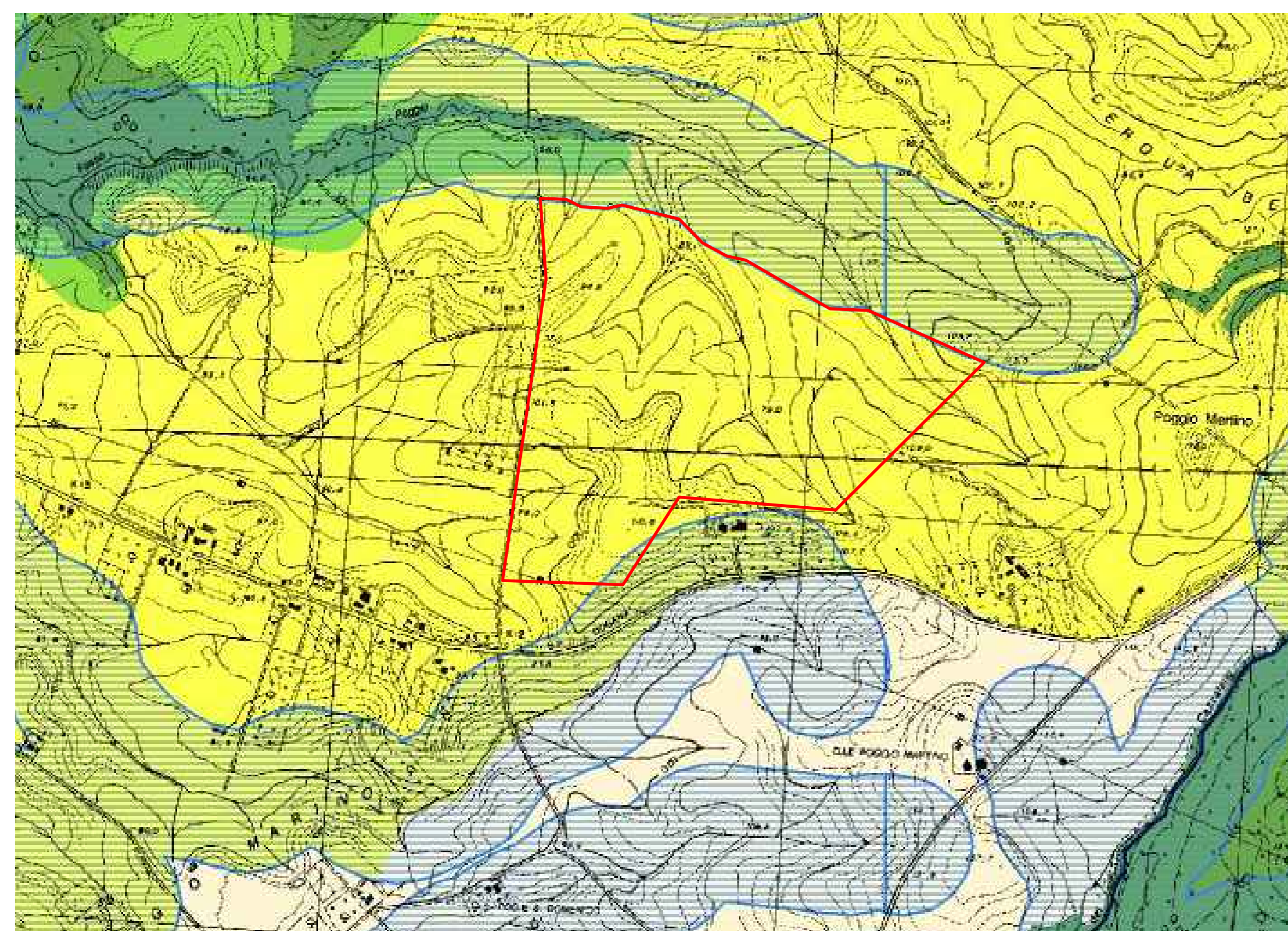

Sistema del Paesaggio Naturale	
[Green]	Paesaggio Naturale
[Light Green]	Paesaggio Naturale di Interesse
[Yellow-Green]	Paesaggio Naturale di Interesse
[Yellow]	Paesaggio Naturale di Interesse
[Light Yellow]	Paesaggio Naturale di Interesse
[Orange]	Paesaggio Naturale di Interesse
[Red]	Paesaggio Naturale di Interesse

PIANO TERRITORIALE PAESAGGISTICO REGIONALE - TAVOLA B - SCALA 1:5.000

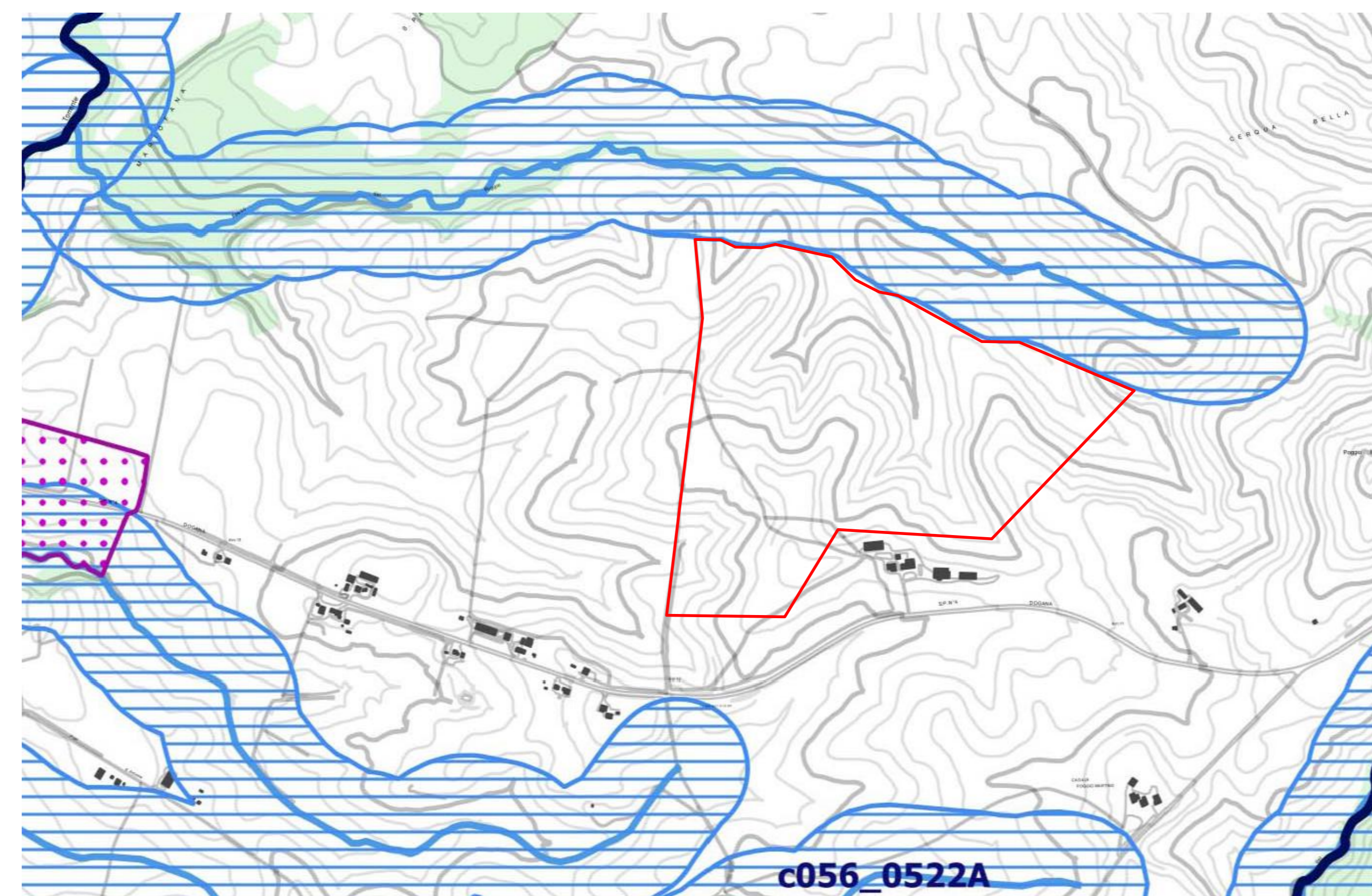

Individuazione degli irrinunciabili e delle aree di notevole interesse pubblico	
[Red]	aree di notevole interesse pubblico
[Orange]	aree di notevole interesse pubblico
[Yellow]	aree di notevole interesse pubblico
[Light Yellow]	aree di notevole interesse pubblico
[Green]	aree di notevole interesse pubblico

**COMUNE DI TUSCANIA**  
Provincia di Viterbo

**ISTANZA di Valutazione di Impatto Ambientale Nazionale,**  
ai sensi del D.L. 92/2021 e del D.lgs 152/2006 e s.m.i.

**ENERCAPITAL Power Italia Uno** S.r.l.  
Corso Vercelli, 40  
20145 Milano (MI)

**REALIZZAZIONE di Impianto Fotovoltaico a Terra, Connesso alla RTN**  
di Potenza pari a 31,052 MWP

Progettazione  
**FARENTI S.r.l.**  
Società di Ingegneria  
Via Don Giuseppe Corda, snc  
03030 Santopadre (FR)  
Tel. 07761805460 Fax 07761800135  
P.Iva 02564750600  
**Ing. Piero Farenti**

Codice documento: **VIA.TAV1**      Titolo documento: **INQUADRAMENTO TERRITORIALE**

Revisione Elaborato			
N. REV.	DATA REV.	DESCRIZIONE REVISIONE	APPROVAZIONE
0	Novembre 2022	Prima Emissione	Ing. Andrea Farenti / Ing. Piero Farenti