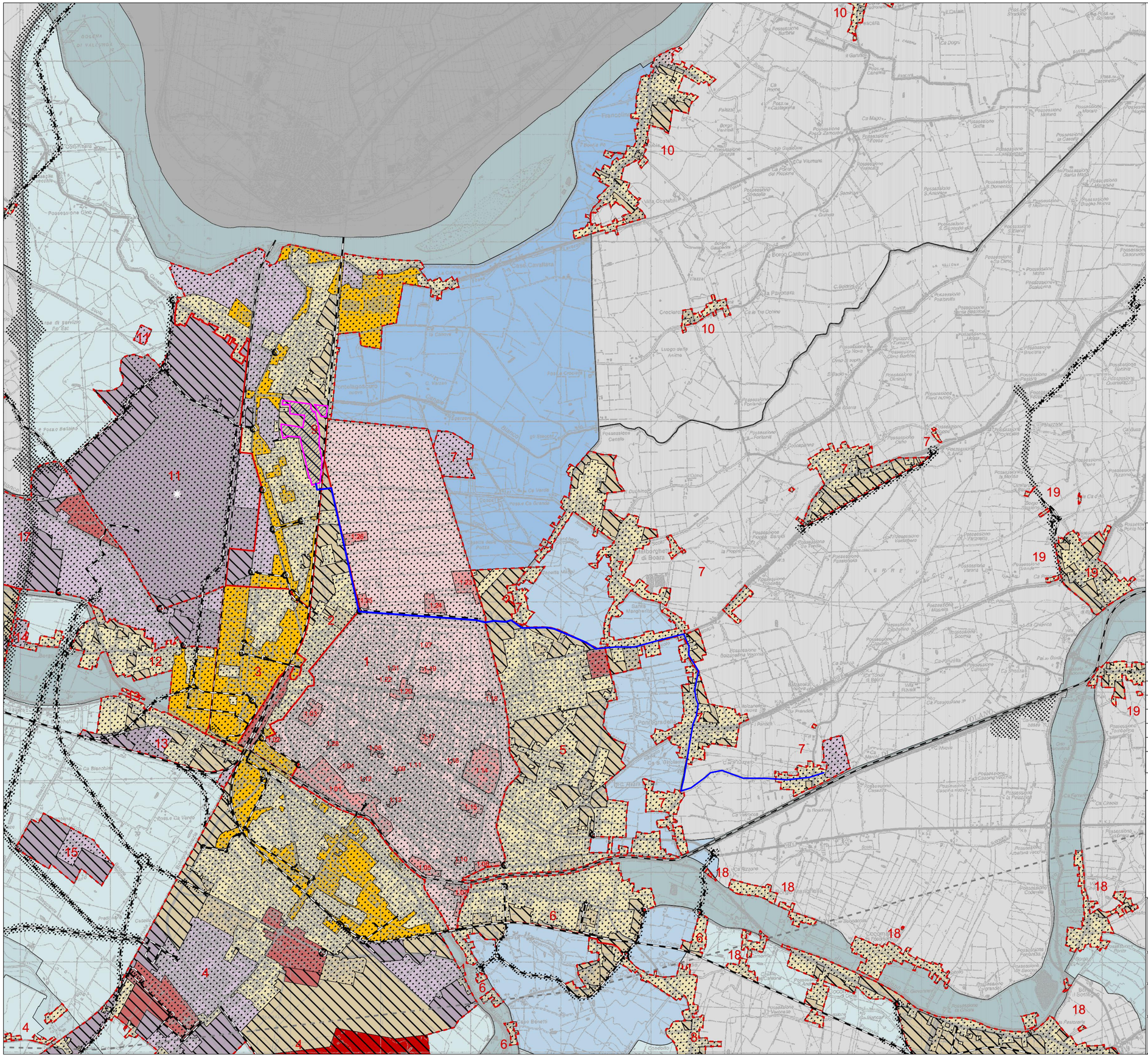

	riferimento NTA
STRUTTURE INSEDIATIVE	art. 14
1 Centro Storico Ferrara	
2 Porta Catena, San Giacomo	
3 Doro	
4 Via Bologna	
5 Quacchio, Borgo Punta	
6 Via Comacchio	
7 Malborghetto B, Pontegradella, Focomorto, Boara	
8 Aguscello	
9 Pontelagoscuro	
10 Francolino, Pescara, Sabbioni, Fossadalbero	
11 Polo Chimico	
12 Mizzana	
13 Arginone	
14 Porotto, Cassana	
15 Borgo Scoline, Fondo Reno	
16 Porporana, Casaglia, Ravalle, Castel Trivellino	
17 Piccola Media Industria	
18 Cocomaro, Codrea, Cona, Quartesana	
19 Correggio, Malborghetto C, Corlo, Baura, Contrapò, Viconovo	
20 Albarea, Villanova, Denore, Parasacco	
21 Uccellino, S. Martino, Montalbano	
22 San Bartolomeo, Spinazzino	
23 Torrefossa, Fossanova, Gaibanella, S.Egidio, Gaibana	
24 Monestirolo, Marrara, Bova	
TERRITORIO URBANIZZATO	
TERRITORIO URBANIZZABILE	art. 14
TERRITORIO RURALE	
AMBITI	
centri storici	art. 14.1
- subambiti in deroga	
ambiti urbani consolidati	art. 14.2
ambiti da riqualificare	art. 14.3
ambiti per nuovi insediamenti	art. 14.4
ambiti consolidati specializzati per attivita' produttive	art. 14.5
ambiti specializzati per attivita' produttive di nuovo insediamento	art. 14.6
poli funzionali esistenti	art. 14.7
nuovi poli funzionali	
ambito aree di valore naturale e ambientale	art. 14.8
ambito agricolo di rilievo paesaggistico	art. 14.9
ambito ad alta vocazione produttiva agricola	art. 14.10
ambito agricolo periurbano	art. 14.11
- subambito di riqualificazione ambientale e paesaggistica	
- subambito Parco Bassani	
aree ecologicamente attrezzate	art. 14.6
infrastrutture di progetto	art. 14.
corridoi infrastrutturali	
rispetto aeroporto	

LEGENDA:

CAVIDOTTO INTERRATO AT

Il Committente

MAPO HONEY S.R.L.
Via Borgo Dei Leoni 63
44121 FERRARA
P.I./C.F. 02080130382

Il Progettista

PROVINCIA DI BERGAMO
INGEGNERE INDUSTRIALE MATTEO BONO
ORDINE DEGLI INGEGNERI
DEGH

Rev	Aggiornamento	Note	Data
4			
3			
2			
1			
0	FINALE	ISTANZA	12/01/2023

Licenza Autodesk in abbonamento - codice: #6070880134983O - Start Engineering srl

STATO: ITALIA

CITTA': ERBUSCO

START ENGINEERING srl
Via per Rovato, 29/C - 25030 ERBUSCO (BS)
E-mail: info@starteng.it
mail PEC: startengineering@pec.it

SOLAR IT Srls
Via Eridania, 113 - 45030 OCCHIOBELLO(RO)
E-mail: solaritglobal@gmail.com
mail PEC: solarit@lamiapec.it

APPROVATO:
1 MB
2
3
4

FORMATO: A1

COMMITTENTE:
MAPO HONEY S.r.l.
Via Borgo dei Leoni, 63 - 44121 Ferrara (FE)

01-FTV

SCALA: 1:20000

UBICAZIONE INTERVENTO:
Loc. Pontelagoscuro - 44122 Ferrara (FE)

OGGETTO: Impianto per la produzione energia elettrica da fonte solare - "MAPO HONEY"

DESCRIZIONE: Inserimento urbanistico impianto ed opere di connessione
PSC - Tavola degli ambiti

4.8