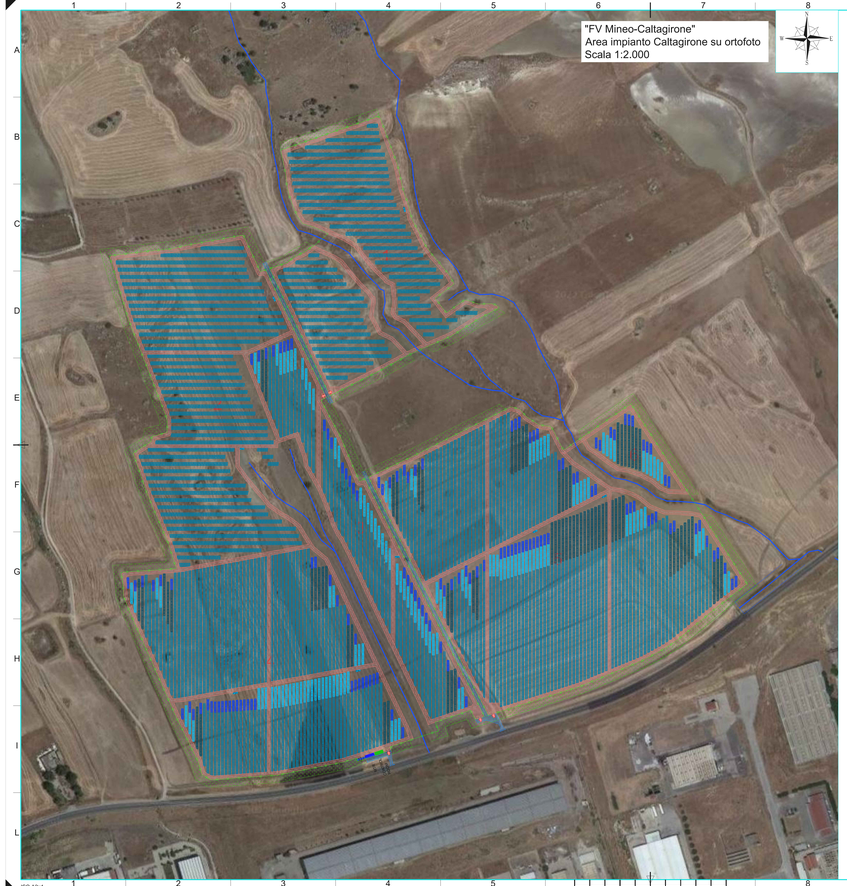

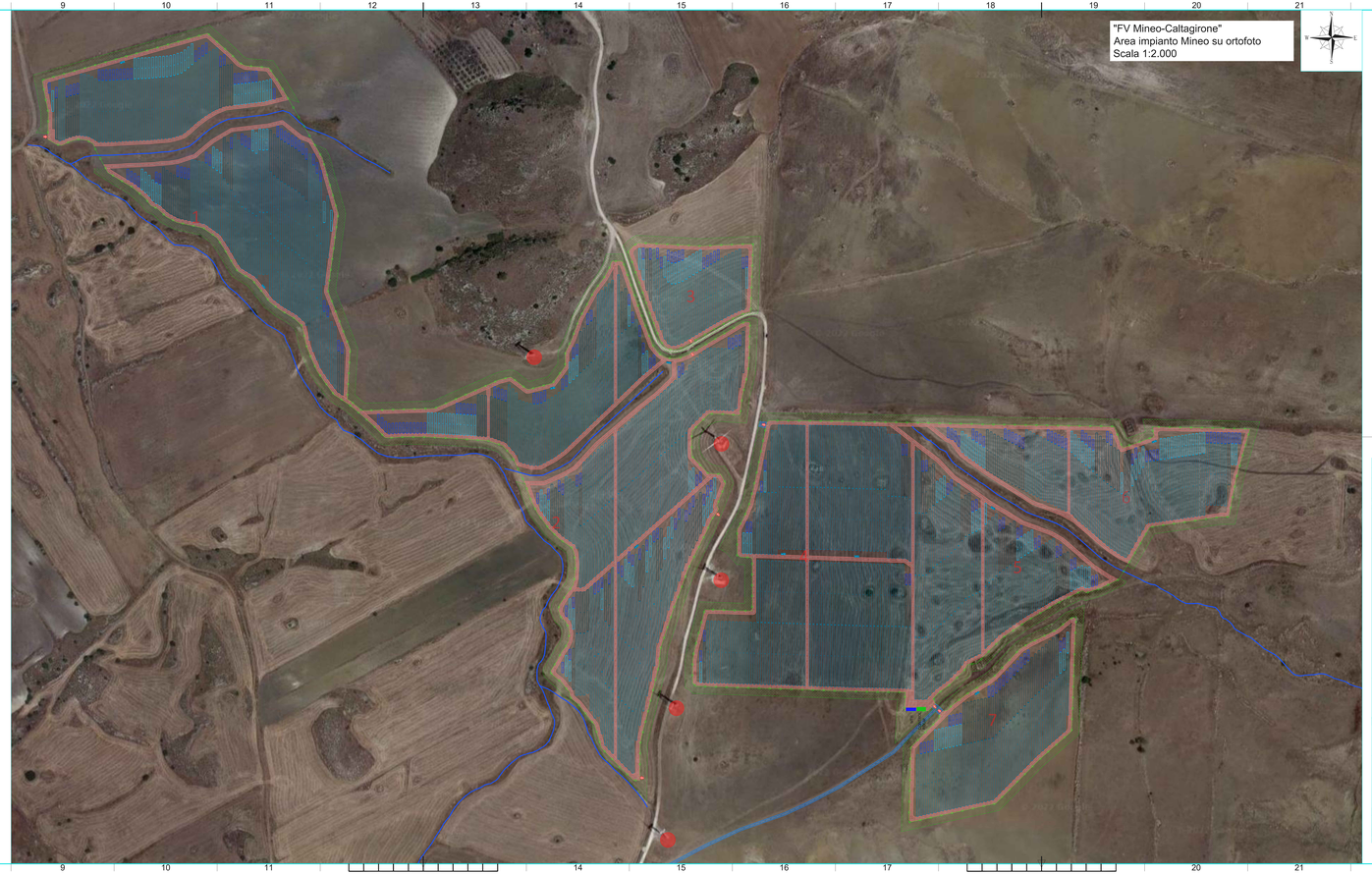

LEGENDA

	RECINZIONE IN PROGETTO
	VIABILITÀ NUOVA STERRATA H 40CM
	VIABILITÀ ESTERNA TEMPORANEA STERRATO H 40CM
	OPERE DI MITIGAZIONE - AREE A VERDE
	ACCESSI CARRABILE ALL'AREA DI IMPIANTO
	IMPLUVI INTERNI ALL'AREA DI IMPIANTO
	MTR
	CONTROL ROOM
	POWER STATION
	STRUTTURE AD INSEGUIMENTO MONOASSIALE DA 12 MODULI (LE ALTRE PRESENTI NEL LAYOUT SONO MULTIPLI DA 24 MODULI, 48 e 72 MODULI (LA STRINGA E' ELETTRICAMENTE FORMATA DA 24 MODULI)
	STRUTTURE FISSE DA 24 MODULI

REV.	DATA	DESCRIZIONE REVISIONE	REDATTO	VERIFICATO	APPROVATO
0	07/2022	PRIMA EMISSIONE	EG	MG	DG

REGIONE SICILIA
Provincia di Catania
COMUNI DI MINEO E CALTAGIRONE

PROGETTO :

IMPIANTO FOTOVOLTAICO "MINEO-CALTAGIRONE"

PROGETTO PER LA REALIZZAZIONE DI UN IMPIANTO FOTOVOLTAICO DI POTENZA MASSIMA PARI A 44,7 MW AC – 50 MW DC RIFERITO IN IMMISSIONE, E RELATIVE OPERE DI CONNESSIONE ALLA RETE DI DISTRIBUZIONE DI ALTA TENSIONE RICADENTI IN AGRO DEI COMUNI DI MINEO E CALTAGIRONE

PROGETTO DEFINITIVO

COMMITTENTE :

Blusolar Mineo 1 srl
BLUSOLAR MINEO S.r.l.
Via Gerolamo Cardano, 135 - 61122 Pesaro
P.I. 02221200408
blusolarmineo1@legacl.it

PROGETTISTA :

Hydro Engineering s.r.l.
di Gennaro e Maurizio Giulio
via Rossotti 39
80100 Napoli (NE) Italy

OGGETTO DELL'ELABORATO

(G) - Elaborati Grafici

1 - Inquadramento territoriale

4 - Inquadramento impianto fotovoltaico su ortofoto

CODICE ELABORATO	SCALA	FOGLIO	FORMATO	CODICE COMMITTENTE
PD-G.1.4	1:2.000	1 di 1	A2 x 4	

ID ELABORATO (TM) : MAREGIoldPODgdd103JRO NOME FILE : G.1.4 - MAREGIoldPDGgdd103JRO.dwg

IL LEGALE REPRESENTANTE DICHIARA CHE LA PRESENTE OPERA È DI SUA ESCLUSIVA PROPRIETÀ INTELLETTUALE E NON PUÒ ESSERE RIPRODOTTA O UTILIZZATA PER USI DIVERSI DA QUELLI PER I QUALI È STATA RICHIESTA

ISO A2x4