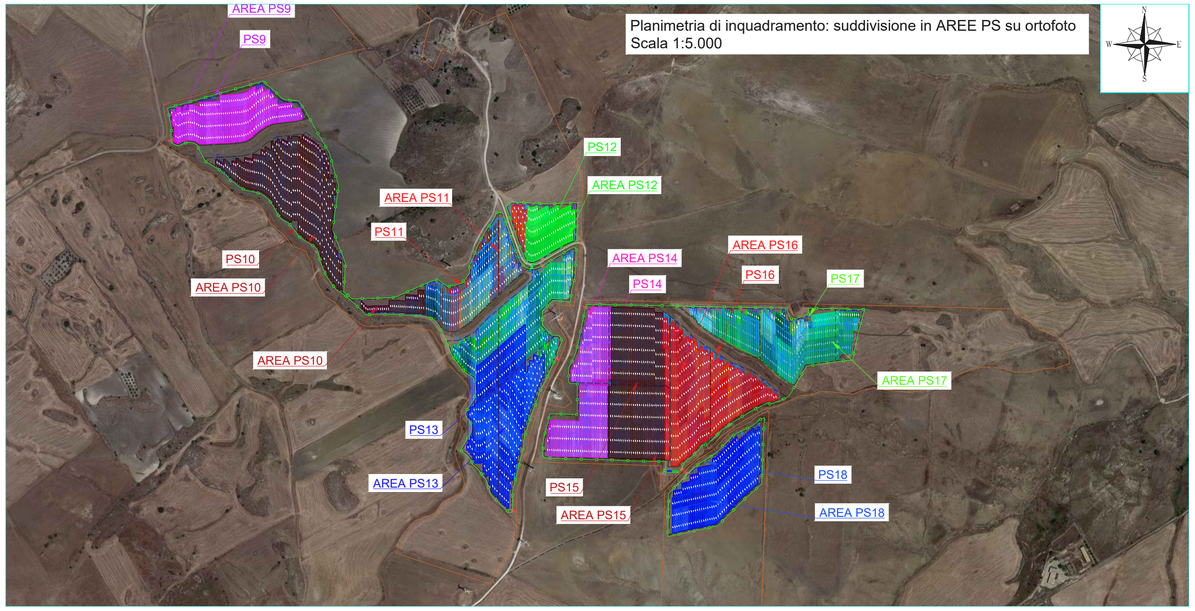

Particolare collegamento stringa - stringbox AREA PS14 (Esempio **PS14** - String box numero **14** - stringa numero **8**)
Scala 1:50

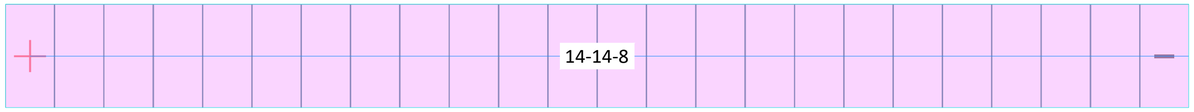

AREA	SEZIONE TIPO	N. stringbox per sezione inverter	n. stringhe per ciascun stringbox	Corrente stringbox	N. Stringhe per sezione inverter	N. Stringhe per Power Station	N. Moduli per sezione inverter	Potenza ingresso sezione inverter [kW]	Potenza picco [kW]
PS14	C	8	16	211,68	128	218	3072	1797,12	3060,72
		6	15	198,45	90		2160	1263,6	

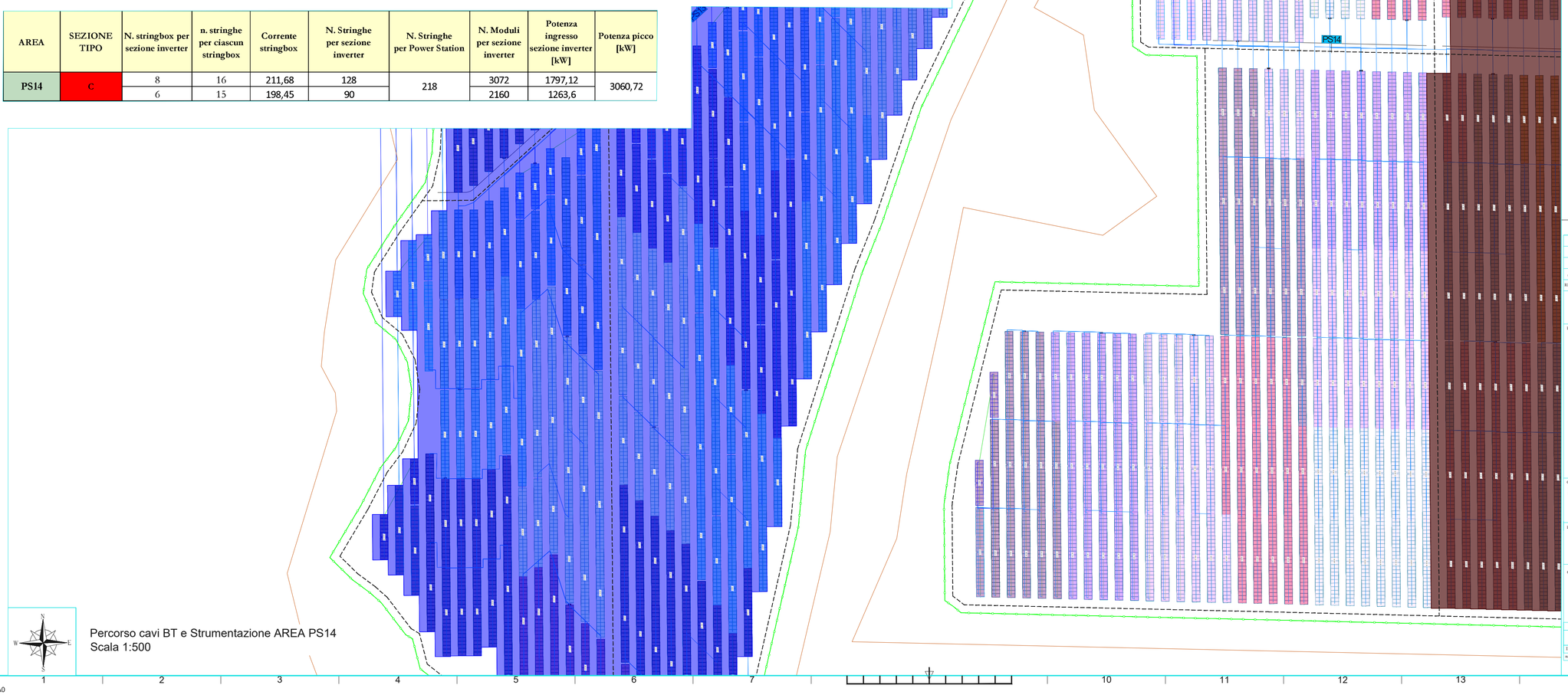

Percorso cavi BT e Strumentazione AREA PS14
Scala 1:500

	LEGENDA
	LIMITE CATASTALE DELL'AREA
	NUOVA VIABILITA' INTERNA ALL'IMPIANTO
	RECINZIONE IN PROGETTO
	LINEA CC STRINGA - STRING BOX - PS
	ACCESSI CARRABILE ALL'AREA DI IMPIANTO
	MTR
	CONTROL ROOM
PSX	POWER STATION
	STRUTTURE AD INSEGUIMENTO MONOASSIALE DA 12 MODULI (LE ALTRE PRESENTI NEL LAYOUT SONO MULTIPLI DA 24 MODULI, 48 e 72 MODULI (LA STRINGA E' ELETTRICAMENTE FORMATA DA 24 MODULI)
	STRUTTURE FISSE DA 24 MODULI

REV.	DATA	DESCRIZIONE REVISIONE	REDATTO	VERIFICATO	APPROVATO
0	07/2022	PRIMA EMISSIONE	EG	MG	DG

REGIONE SICILIA
Provincia di Catania
COMUNI DI MINEO E CALTAGIRONE

PROGETTO:

IMPIANTO FOTOVOLTAICO "MINEO-CALTAGIRONE"
PROGETTO PER LA REALIZZAZIONE DI UN IMPIANTO FOTOVOLTAICO DI POTENZA MASSIMA PARI A 66,9 MW (60 MW + 20 MW DI BESSIN IMMISSIONE) E RELATIVE OPERE DI CONNESSIONE ALLA RETE DI DISTRIBUZIONE DI ALTA TENSIONE RICADENTI IN AGRO DEI COMUNI DI MINEO E CALTAGIRONE

PROGETTO DEFINITIVO

COMMITTENTE:

Blusolar Mineo 1 srl

BLUSOLAR MINEO 1 S.r.l.
Via Caravaggio, 125 - 65125 Pescara
P.I. 02292100688
blusolarmineo1@legpec.it

PROGETTISTA:

Hydro Engineering s.s.
di Damiano e Mariano Guttilla
via Rossotti, 39
91011 Alcamo (TP) Italy

OGGETTO DELL'ELABORATO

(G) - Elaborati Grafici
2 - Parco fotovoltaico
2 -Opere elettriche
4.14 - Percorso cavi elettrici BT e strumentazione - Area PS14

CODICE ELABORATO	SCALA	FOGLIO	FORMATO	CODICE COMMITTENTE
PD-G.2.2.4.14	Varie	1 di 1	A0	

ID ELABORATO (HE): MARE649PDGpld057R0 NOME FILE: G.2.2.4.14 - MARE649PDGpld057R0 (Plan. Area PS14).dwg

BLUSOLAR MINEO 1 S.r.l. si riserva tutti i diritti su questo documento che non può essere riprodotto neppure parzialmente senza la sua autorizzazione scritta.

ISO A0