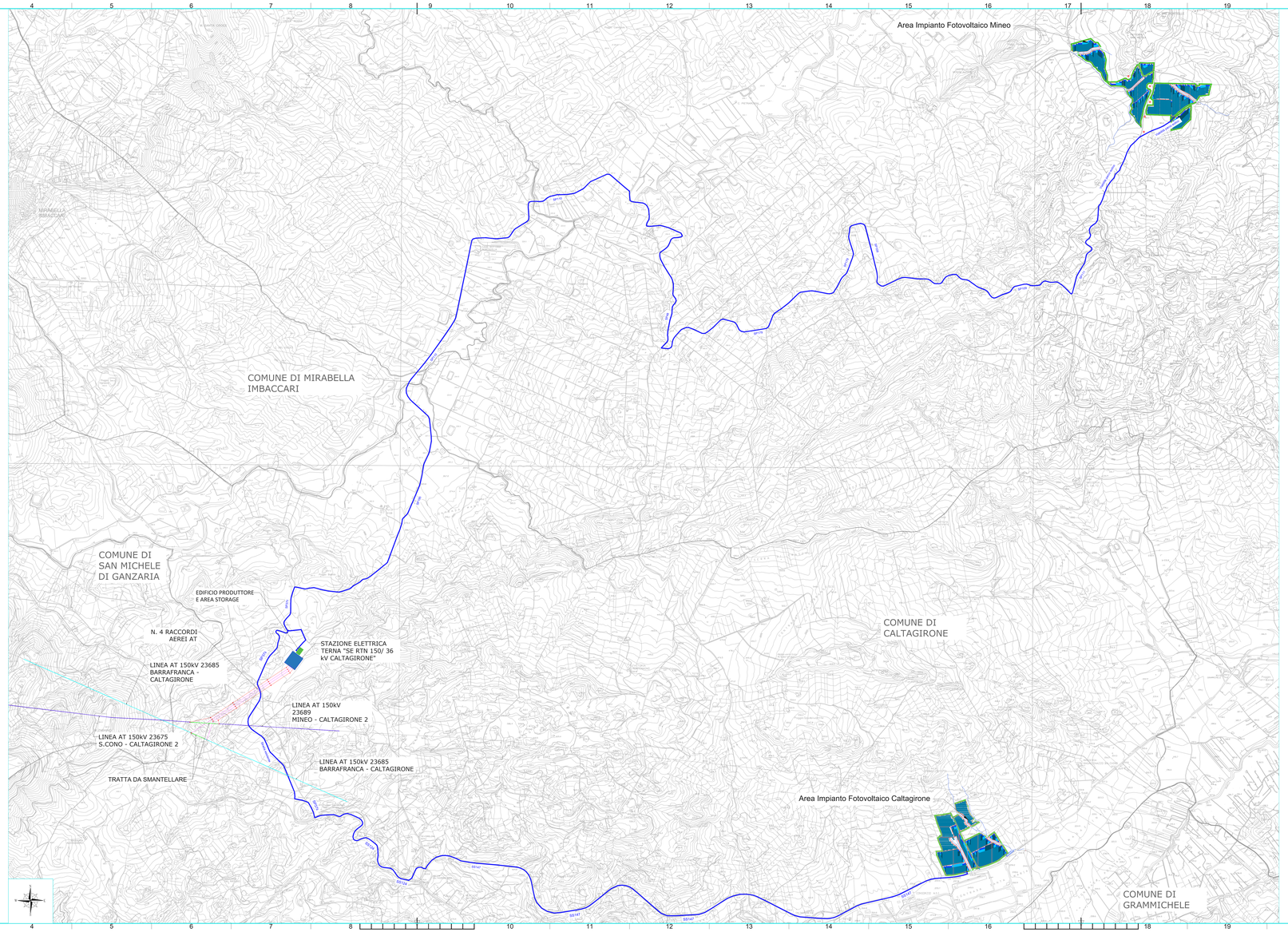

LEGENDA

Confini comunali

Elettrodotto 36 kV

N.B. Le aree campite sono state analizzate a partire dai servizi WMS, Web Map Service, messi a dipozizione dal Geoportale della Regione Sicilia. Nell'area presa in esame non sono presenti siti afferenti alla rete natura 2000.

REV.	DATA	DESCRIZIONE REVISIONE	REDATTO	VERIFICATO	APPROVATO
0	07/2022	PRIMA EMISSIONE	AC	GL	MG

REGIONE SICILIA
Provincia di Catania
COMUNI DI MINEO E CALTAGIRONE

PROGETTO:

IMPIANTO FOTOVOLTAICO "MINEO-CALTAGIRONE"
PROGETTO PER LA REALIZZAZIONE DI UN IMPIANTO FOTOVOLTAICO DI POTENZA MASSIMA PARI A 46,37 MW (AC MW = 36 MW DI RISO) IN IMMISSIONE E RELATIVE OPERE DI CONNESSIONE ALLA RETE DI DISTRIBUZIONE DI ALTA TENSIONE RICADENTI IN AGRO DEI COMUNI DI MINEO E CALTAGIRONE

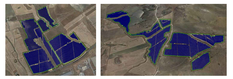

PROGETTO DEFINITIVO

COMMITTENTE:

BLUSOLAR MINEO 1 S.r.l.
Via Cavalieri, 13 - 61121 Pesaro
P.I. 02292320048
blusolarmineo1@legalmail.it

PROGETTISTA:

Hydro Engineering s.r.l.
Ingegneria Idraulica

dr. Ing. Romano Cap
Via Roma n. 29
60035 Jesi (AN) Tel. 0731

ORDINE DEGLI INGEGNERI PROVINCIA DI ANCONA
Romano Capitanio
N. 1000

OGGETTO DEGLI ELABORATI:

(G) - Elaborati Grafici

4 - Studio di impatto ambientale

13 - Carta dei siti afferenti alla rete natura 2000

CODICE ELABORATO	SCALA	FOGLIO	FORMATO	CODICE COMMITTENTE
PD-G.4.13	1:10.000	1 a 1	A1x3	

ID ELABORATO (PPC): MARESARPDGg413SR0 NOME FILE: G_4.13_MARESARPDGg413SR0-Carta dei siti rete natura 2000.dwg

Il utilizzo del presente elaborato è ad esclusivo ed esclusivo uso per il progetto specifico. Vietata pertanto ogni altra utilizzazione anche parziale.

ISO A1x3