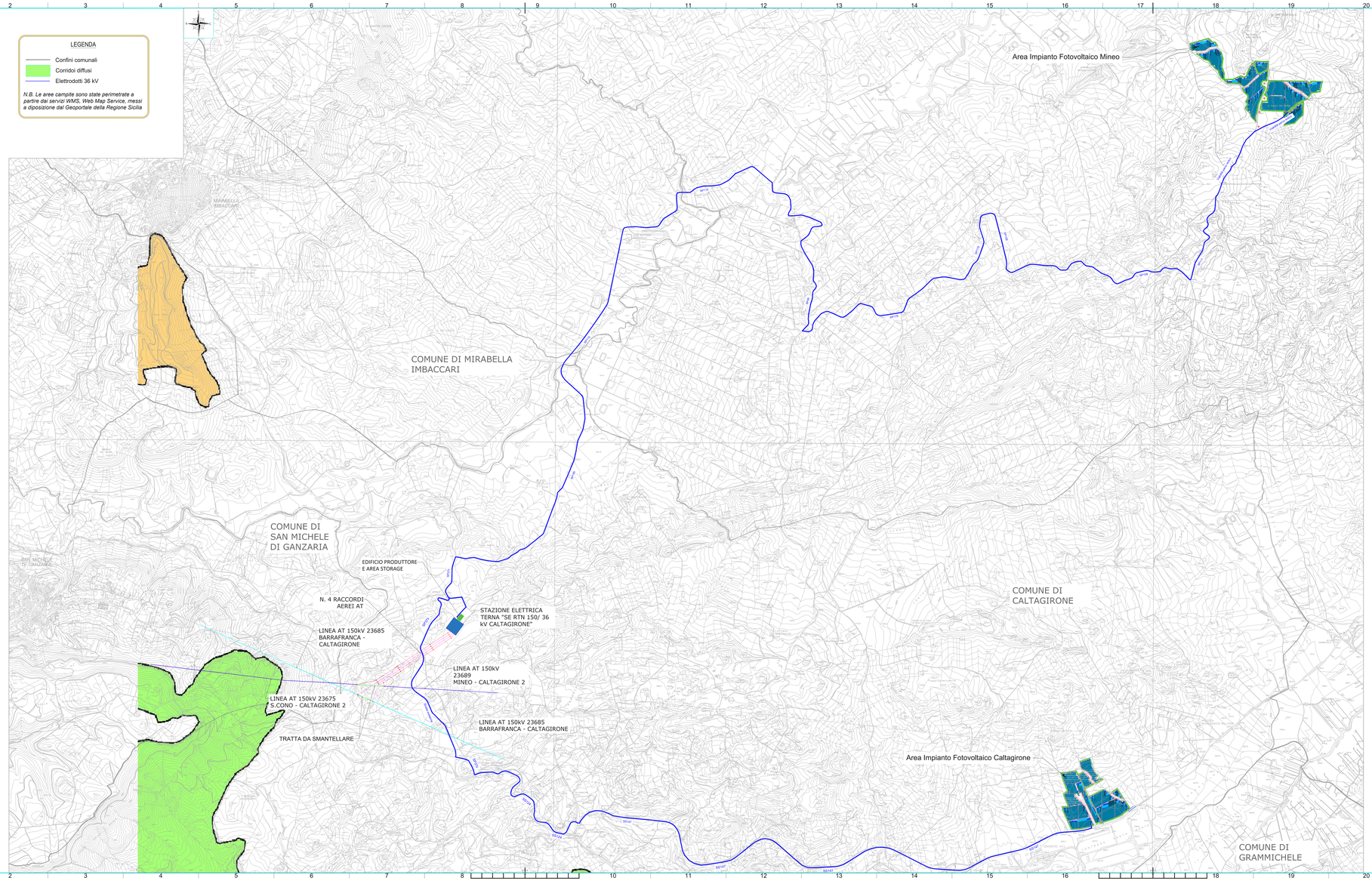

REV.	DATA	DESCRIZIONE REVISIONE	REDATTO	VERIFICATO	APPROVATO
0	07/2022	PRIMA EMISSIONE	AC	GL	MG

REGIONE SICILIA
Provincia di Catania
COMUNI DI MINEO E CALTAGIRONE

PROGETTO:

IMPIANTO FOTOVOLTAICO "MINEO-CALTAGIRONE"
PROGETTO PER LA REALIZZAZIONE DI UN IMPIANTO FOTOVOLTAICO DI POTENZA MASSIMA PARI A 62,5 MW (60 MW *0.9 MW DI RIDUZIONE DIMENSIONATO E RELATIVE OPERE DI CONNESSIONE ALLA RETE DI DISTRIBUZIONE DI ALTA TENSIONE RICADENTI IN AGRO DEI COMUNI DI MINEO E CALTAGIRONE

PROGETTO DEFINITIVO

PROPONENTE:

BUSOLAR Mineo 1 s.r.l.
BUSOLAR MINEO 1 S.r.l.
Via Cavallotti, 123 - 65125 Pescara
P.I. 02292120688
busolarmineo1@legalmail.it

PROGETTISTA:

Studio Engineering s.a.
Ingegneria e Architettura
di Romano Dr. Ing.
95030 Acireale (CT) Italy

OGGETTO DELL'ELABORATO:

(G) - Elaborati Grafici
4 - Studio di impatto ambientale
16 - Carta delle rete ecologica siciliana

CODICE ELABORATO	SCALA	FOGLIO	FORMATO	CODICE COMMITTENTE
PD-G.4.16	1:10.000	1 di 1	A1x3	

R.T.I. CAGIRONE - SPG | NAMGIGIPOGgr138R0 | NOME FILE: G.4.16 SCARTAMPTA.pdf | NB= rete ecologica siciliana.dwg

ISO A1x3