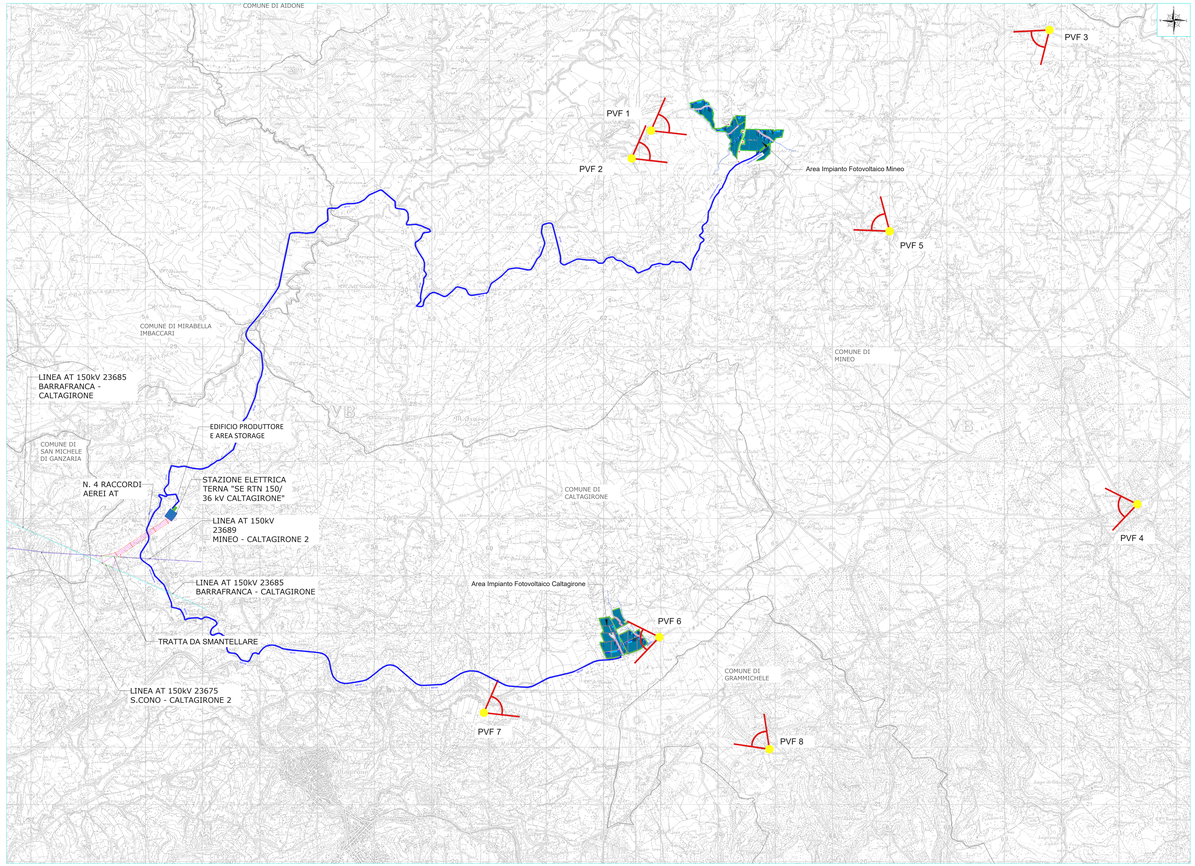

Rilevamento fotografico PVF 1

Coordinate piane nel sitema UTM / wgs84		Scheda 1	Distanza dall'impianto
est	nord	quota m s.l.m.	0,8 km
462745.00	4132584.00	280	Altezza osservatore 1,8 m

Dal punto di vista analizzato, nei pressi del bene isolato denominato Abbeveratoio, nel Comune di Mineo, l'impianto non è visibile, a causa dell'orografia del territorio.

Ante e post operam

Rilevamento fotografico PVF 2

Coordinate piane nel sitema UTM / wgs84		Scheda 1	Distanza dall'impianto
est	nord	quota m s.l.m.	1,5 km
462390.00	4132117.00	260	Altezza osservatore 1,8 m

Dal punto di vista analizzato, nei pressi del bene isolato denominato Abbeveratoio, nel Comune di Mineo, l'impianto non è visibile, a causa dell'orografia del territorio.

Ante e post operam

Rilevamento fotografico PVF 3

Coordinate piane nel sitema UTM / wgs84		Scheda 1	Distanza dall'impianto
est	nord	quota m s.l.m.	5,0 km
469780.00	4134301.00	181	Altezza osservatore 1,8 m

Dal punto di vista analizzato, nei pressi del bene isolato denominato Masseria Modichella, nel Comune di Mineo, l'impianto non è visibile, a causa della distanza.

Ante e post operam

Rilevamento fotografico PVF 4

Coordinate piane nel sitema UTM / wgs84		Scheda 1	Distanza dall'impianto
est	nord	quota m s.l.m.	8,7 km
471164.00	4126049.00	170	Altezza osservatore 1,8 m

Dal punto di vista analizzato, nei pressi del bene isolato denominato Mulino, nel Comune di Mineo, l'impianto non è visibile, a causa della distanza e dell'orografia del territorio.

Ante e post operam

Rilevamento fotografico PVF 5

Coordinate piane nel sitema UTM / wgs84		Scheda 1	Distanza dall'impianto
est	nord	quota m s.l.m.	2,5 km
466891.00	4130833.00	397	Altezza osservatore 1,8 m

Dal punto di vista analizzato, ubicato lungo una strada panoramica, nel comune di nel Comune di Mineo, l'impianto è poco visibile.

Ante operam

Post operam senza fascia di mitigazione

Post operam con fascia di mitigazione

Rilevamento fotografico PVF 6

Coordinate piane nel sitema UTM / wgs84		Scheda 1	Distanza dall'impianto
est	nord	quota m s.l.m.	0,16 km
462854.00	4123684.00	244	Altezza osservatore 1,80 km

Dal punto di vista analizzato,ubicato lungo una strada panoramica, nel Comune di Caltagirone, l'impianto è visibile, ma schermato dalla fascia alberata prevista.

Ante operam

Post operam con fascia di mitigazione

Rilevamento fotografico PVF 7

Coordinate piane nel sitema UTM / wgs84		Scheda 1	Distanza dall'impianto
est	nord	quota m s.l.m.	2,4 km
459845.00	4122221.00	282	Altezza osservatore 1,8 m

Dal punto di vista analizzato, nei pressi di un'area di interesse archeologico, nel Comune di Caltagirone, l'impianto è poco visibile in lontananza.

Ante operam

Post operam senza fascia di mitigazione

Post operam con fascia di mitigazione

Rilevamento fotografico PVF 8

Coordinate piane nel sitema UTM / wgs84		Scheda 1	Distanza dall'impianto
est	nord	quota m s.l.m.	2,75 km
464742.00	4121783.00	245	Altezza osservatore 1,8 m

Dal punto di vista analizzato, nei pressi del bene isolato denominato Villa Vaccaro, nel Comune di Grammichele, l'impianto è visibile in lontananza.

Ante operam

Post operam senza fascia di mitigazione

Post operam con fascia di mitigazione

LEGENDA

- Confini comunali
- Punto di scatto fotografico
- Elettrodotto MT

REV.	DATA	DESCRIZIONE REVISIONE	REDATTO	VERIFICATO	APPROVATO
0	07/2022	PRIMA EMISSIONE	AZ	GL	MG

REGIONE SICILIA
Provincia di Catania
COMUNI DI MINEO E CALTAGIRONE

PROGETTO:

IMPIANTO FOTOVOLTAICO "MINEO-CALTAGIRONE"

PROGETTO PER LA REALIZZAZIONE DI UN IMPIANTO FOTOVOLTAICO DI POTENZA MASSIMA PARI A 62,5 MW AD MW = 56 MW IN RIEN IN IMMISSIONE(E RELATIVE OPERE DI CONNESSIONE ALLA RETE DI DISTRIBUZIONE DI ALTA TENSIONE RICADENTI IN AGRO DEI COMUNI DI MINEO E CALTAGIRONE

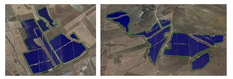

PROGETTO DEFINITIVO

COMMITTENTE:

Blusolar Mineo 1 -

BLUSOLAR MINEO 1 S.r.l.
Via Carducci, 8 - 20123 Milano
P. IVA 12311150968
blusolarmineo1@legal.it

PROGETTISTA:

Hydro Engineering s.r.l.
di Gianluca e Maurizio Lorito
via Romano 7/E
90141 Palermo (TP) Italy

ISO 9001 ISO 14001 ISO 45001

DOTT. ING. GIANLUCA LORITO
Ordine degli Ingegneri della Provincia di Trapani
Sez. A - n. 1

DOTT. ING. MAURIZIO LORITO
Ordine degli Ingegneri della Provincia di Trapani
Sez. A - n. 1

PROGETTO DEGLI ELABORATI

(G) - Elaborati Grafici

4 - Studio di impatto ambientale

21 - Fotosimulazione dell'aspetto definitivo dell'impianto con punti di ripresa

CODICE ELABORATO	SCALA	FOGLIO	FORMATO	CODICE COMMITTENTE
PD-G.4.21	Varie	1 a 1	A1x2	

ID ELABORATO (FILE): MARE64SPDOq41k3R0 NOME FILE: G.4.21- MARE64SPDOq41k3R0 -Fotosimulazione dell'aspetto definitivo dell'impianto con punti di ripresa.pdsp

ALCUNI DIRITTI: E' ALLA PRESENTE OPERA SI RIMANDA QUANTO PREVISTO DALLA LEGGE SUL DIRITTO D'AUTORE E DI PROPRIETÀ INTELLETTUALE

ISO A1x3