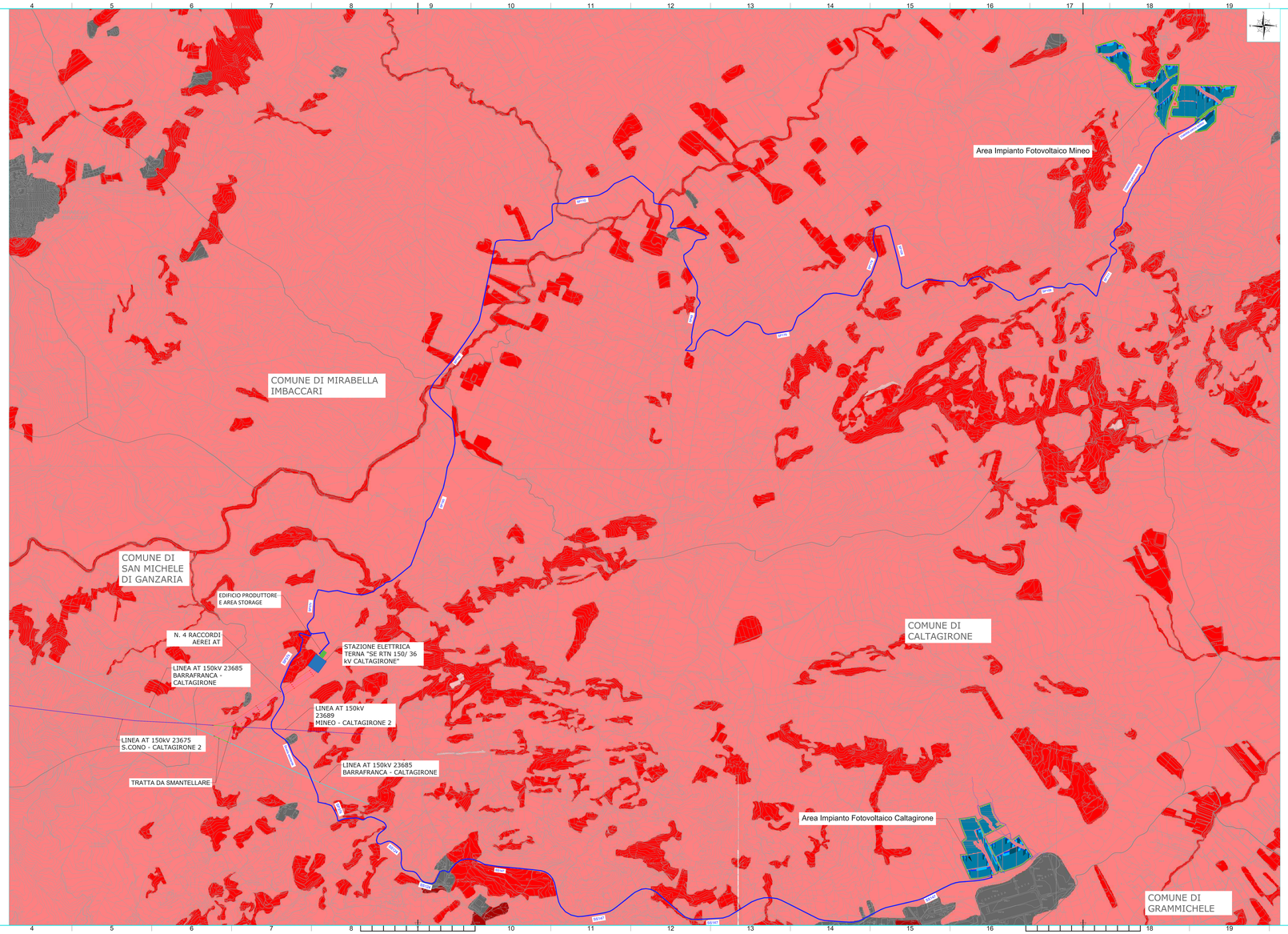

LEGENDA

- Confini comunali
- Città, centri abitati
- Pressione antropica - Bassa
- Pressione antropica - Media
- Pressione antropica - Alta
- Pressione antropica - Molto Alta
- Elettrodotto 36 kV

N.B. Le aree campite sono state perimetrate a partire dai servizi WMS, Web Map Service, messi a diposizione dal Geoportale della Regione Sicilia

REV.	DATA	DESCRIZIONE REVISIONE	REDATTO	VERIFICATO	APPROVATO
A	17/2023	PRIMA EMISSIONE	MC	DL	MG

REGIONE SICILIA
Provincia di Catania
COMUNI DI MINEO E CALTAGIRONE

PROGETTO:

IMPIANTO FOTOVOLTAICO "MINEO-CALTAGIRONE"

PROGETTO PER LA REALIZZAZIONE DI UN IMPIANTO FOTOVOLTAICO DI POTENZA MASSIMA PARI A 66,9 MW (60 MW + 10 MW DI BESS IN IMMISSIONE) E RELATIVE OPERE DI CONNESSIONE ALLA RETE DI DISTRIBUZIONE IN ALTA TENSIONE RICADENTI IN AGRO DEI COMUNI DI MINEO E CALTAGIRONE

PROGETTO DEFINITIVO

COMMITTENTE:

Blusolar Mineo 1 s.r.l.
BLUSOLAR MINEO 1 S.r.l.
Via Cavourgiolo, 125 - 65125 Pescara
P.I. 02252200686
blusolarmineo1@legal.it

PROGETTISTA:

Hydro Engineering s.r.l.
di Ing. Massimo Mancini
via Boccanera, 79
60035 Jesi (AN) Italy

OGGETTO DELL'ELABORATO:

(G) - Elaborati Grafici
4 - Studio di impatto ambientale
23 - Carta della pressione antropica

CODICE ELABORATO	SCALA	FOGLIO	FORMATO	CODICE COMMITTENTE
PD-G.4.23	1:10.000	1 di 1	A1x3	

ID ELABORATO (FILE): MARE04PDCgb145R0 NOME FILE: G.4.23- MARE04PDCgb145R0 (cart pressi antrop).dwg

Il software HMS S.r.l. non assume alcun onere per eventuali danni che dovessero essere imputati a prodotti non di sua produzione o modificati.

ISO A1x3