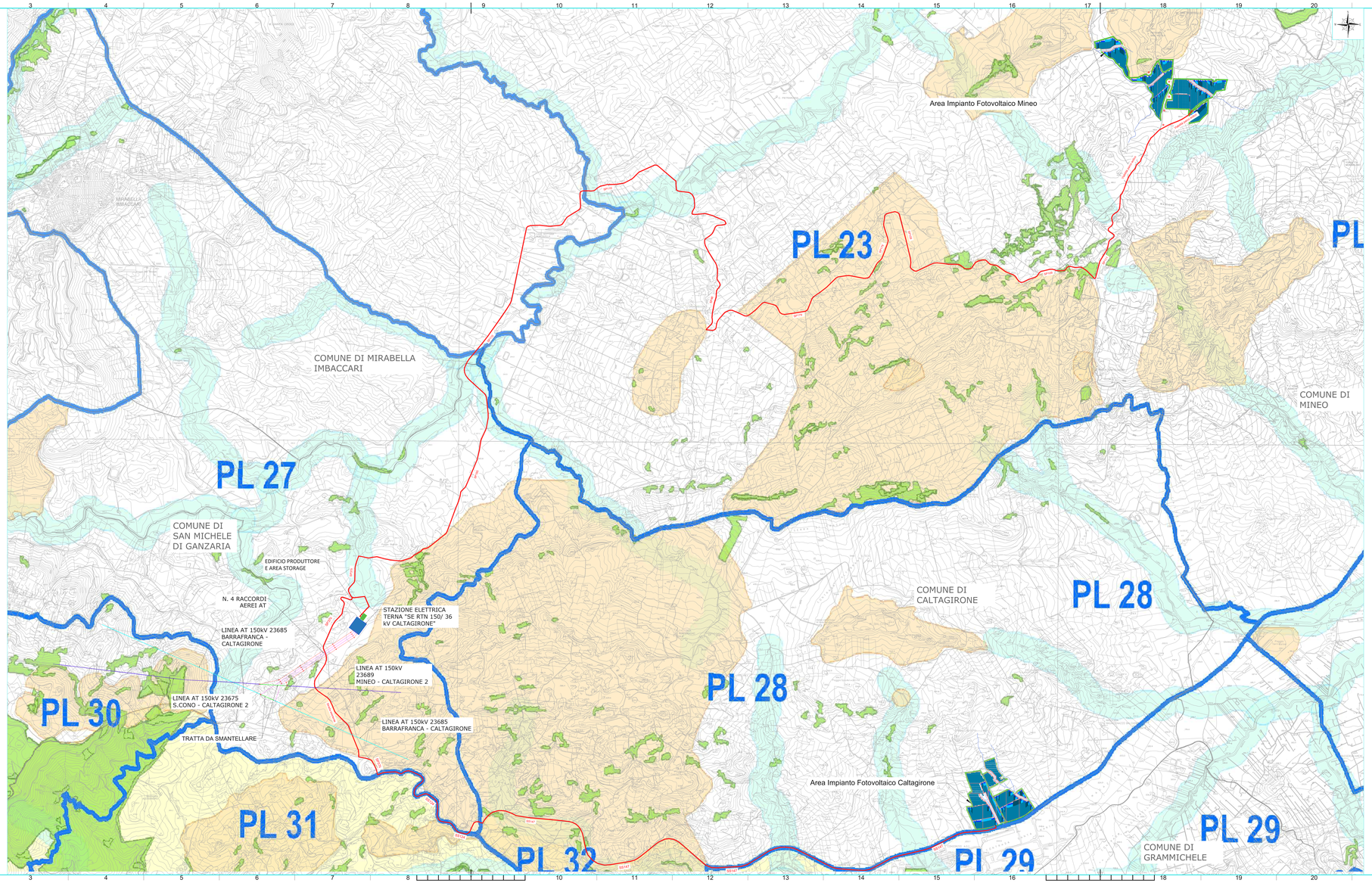

LEGENDA

- Confini comunali
- Aree boscate - art.142, lett. g, D.lgs.42/04
- Aree di interesse archeologico - art.142, lett. m, D.lgs.42/04
- Aree fiumi 150m.- art.142, lett. c, D.lgs.42/04
- Aree tutelate - art.136, D.lgs.42/04
- Paesaggi locali
- Elettrodotto 36 kV

N.B. Le aree campite sono state perimetrate a partire dai servizi WMS, Web Map Service, messi a diposizione dal Geoportale della Regione Sicilia

REV	DATA	DESCRIZIONE REVISIONE	REDATTO	VERIFICATO	APPROVATO
0	07/2022	PRIMA EMISSIONE	AL	GL	MG

REGIONE SICILIA
Provincia di Catania
COMUNI DI MINEO E CALTAGIRONE

PROGETTO:

IMPIANTO FOTOVOLTAICO "MINEO-CALTAGIRONE"

PROGETTO PER LA REALIZZAZIONE DI UN IMPIANTO FOTOVOLTAICO DI POTENZA MASSIMA PARI A 66,9 MW (60 MW +10 MW IN REGIME IMMISSIONE) E RELATIVE OPERE DI CONNESSIONE ALLA RETE DI DISTRIBUZIONE DI ALTA TENSIONE RICADENTI IN AGRO DEI COMUNI DI MINEO E CALTAGIRONE

PROGETTO DEFINITIVO

COMMITTENTE:

Blusolar Mineo 1 s.r.l.
BLUSOLAR MINEO1S.r.l.
Via Carnaggio, 10 - 46100 Mantova
P.IVA 02511160204
blusolarmineo1@legal.it

PROGETTISTA:

Studio Ingegneria s.a.s.
di Gentile e Marrubbi Soltec
Via Bonomelli, 7
46100 Mantova (MN)
Tel. 0376 - 323 115

TÜV NORD

Ordine degli Ingegneri della Provincia di Mantova
Ing. Antonio Gentile
Sezione A n. 1

OGGETTO DELL'ELABORATO:

(G) - Elaborati Grafici
4 - Studio di impatto ambientale
4 - Carta dei vincoli nell'area di intervento - Beni paesaggistici

CODICE ELABORATO	SCALA	FOGLIO	FORMATO	CODICE COMMITTENTE
PD-G.4.4	1:50.000	1 di 1	A1x3	

ID ELABORATO (PE): 66/0034/PD/Cgt/1289/0 NOME FILE: G.4.4 - 66/0034/PD/Cgt/1289/0 (Carta dei vincoli- beni paesaggi).dwg

IL DISEGNO PRIMA DI ESSERE ESEGUITO DEVE ESSERE VERIFICATO DALL'ESECUTORE DELLA PARTE INTERESSATA

ISO A1x3