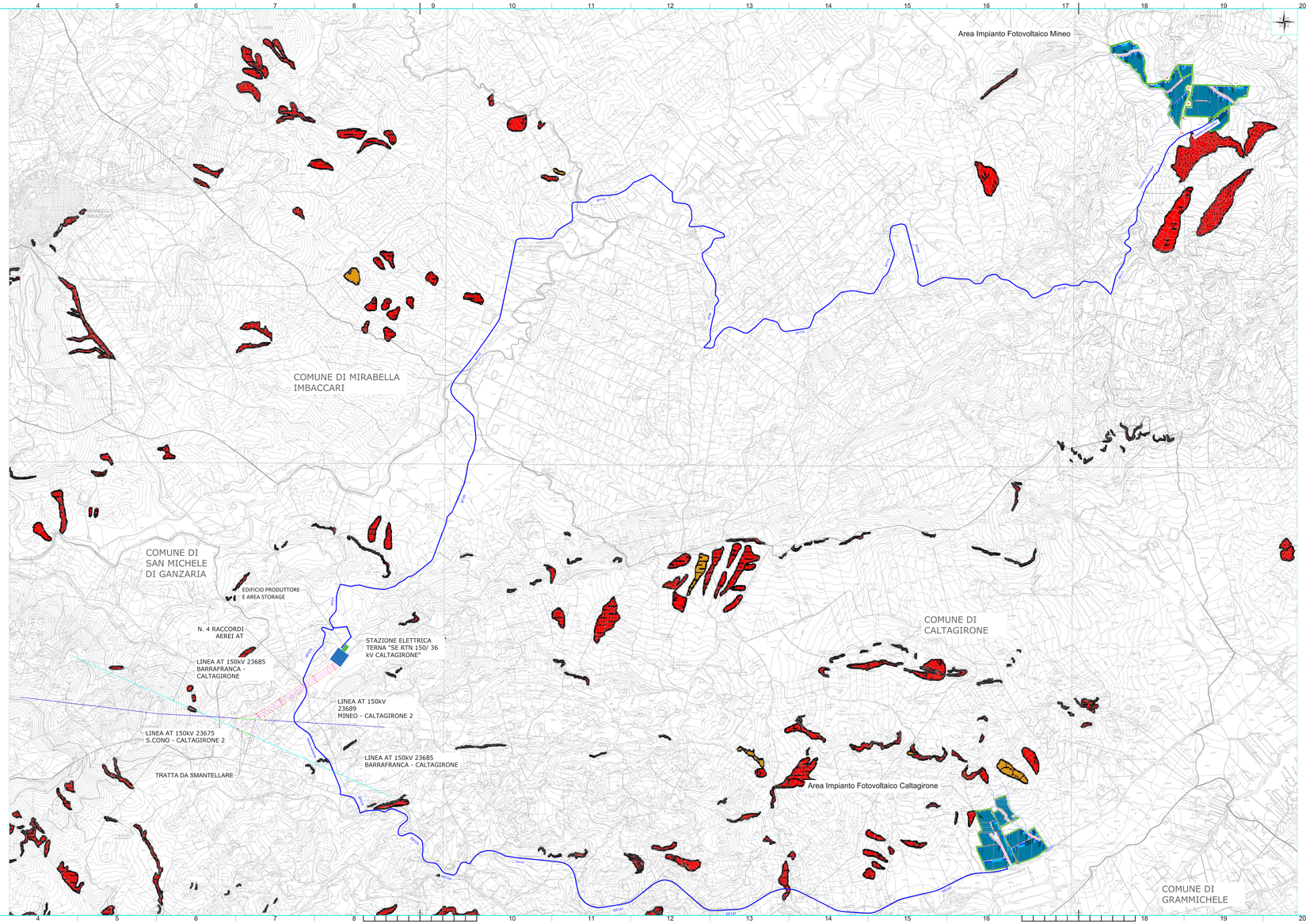

LEGENDA

- Confini comunali
- Elettrodotto 36 kV

STATO DI ATTIVITA'

- Attivo
- Inattivo
- Quiescente
- Stabilizzato artificialmente o naturalmente

FENOMENI FRANOSI

- Crollo e/o ribaltamento
- Colamento rapido
- Sprofondamento
- Scorrimento
- Frana complessa
- Espansione laterale o deformazione gravitativa (DGPV)
- Colamento lento
- Area a franosità diffusa
- Deformazione superficiale lenta
- Calanco
- Dissesti conseguenti ad erosione accelerata

N.B. Le aree campite sono state perimetrate a partire dai servizi WMS. Web Map Service, messi a dipozione dal Geoportale della Regione Sicilia

REV.	DATA	DESCRIZIONE REVISIONE	REDATTO	VERIFICATO	APPROVATO
0	07/2022	PRIMA EMISSIONE	AC	GL	MG

REGIONE SICILIA
Provincia di Catania
COMUNI DI MINEO E CALTAGIRONE

PROGETTO:

IMPIANTO FOTOVOLTAICO "MINEO-CALTAGIRONE"
PROGETTO PER LA REALIZZAZIONE DI UN IMPIANTO FOTOVOLTAICO DI POTENZA MASSIMA PARI A 62,5 MW (60 MW + 10 MW DI RES IN IMMISSIONE) E RELATIVE OPERE DI CONNESSIONE ALLA RETE DI DISTRIBUZIONE DI ALTA TENSIONE RICADENTI IN AGRO DEI COMUNI DI MINEO E CALTAGIRONE

PROGETTO DEFINITIVO

COMMITTENTE:

Blusolar Mineo 1 srl
Blusolar Mineo 1 S.r.l.
Via Giovanni Battista Pirelli 18 Milano
P.I. 12.212.210.960
blusolarmineo1@pec.it

PROGETTISTA:

Hydro Engineering s.s.
di Cassone e Partalis Italia
Via Brescia, 7/F
95030 Gravina (CT)

TÜV NORD

Ordine degli Ingegneri della Provincia di Catania
Ing. Mario Cattaneo
Sez. A n. 2204

OGGETTO DELL'ELABORATO

(G) - Elaborati Grafici
4 - Studio di impatto ambientale
8 - Carta dei vincoli nell'area di intervento - PAI dissesti geomorfologici

CODICE ELABORATO	SCALA	FOGLIO	FORMATO	CODICE COMMITTENTE
PD-G.4.8	1:50.000	1 di 1	A1x3	

H:\LAVORI\TUTTI ENG_MARSIGAPROGETTO\02 NAME FILE: G.4.8- MARSIGAPROGetti\08\ PAI dissesti geomorfologici.dwg

IL PRESENTE DISEGNO NON DEVE ESSERE RIPRODOTTO O COPIATO NE' MENTRE IL PROGETTO IN ESSO CONTENUTO NON DEVE ESSERE UTILIZZATO PER USI DIVERSI DA QUELLI PREVISTI DALLA LEGGE

ISO A1x3