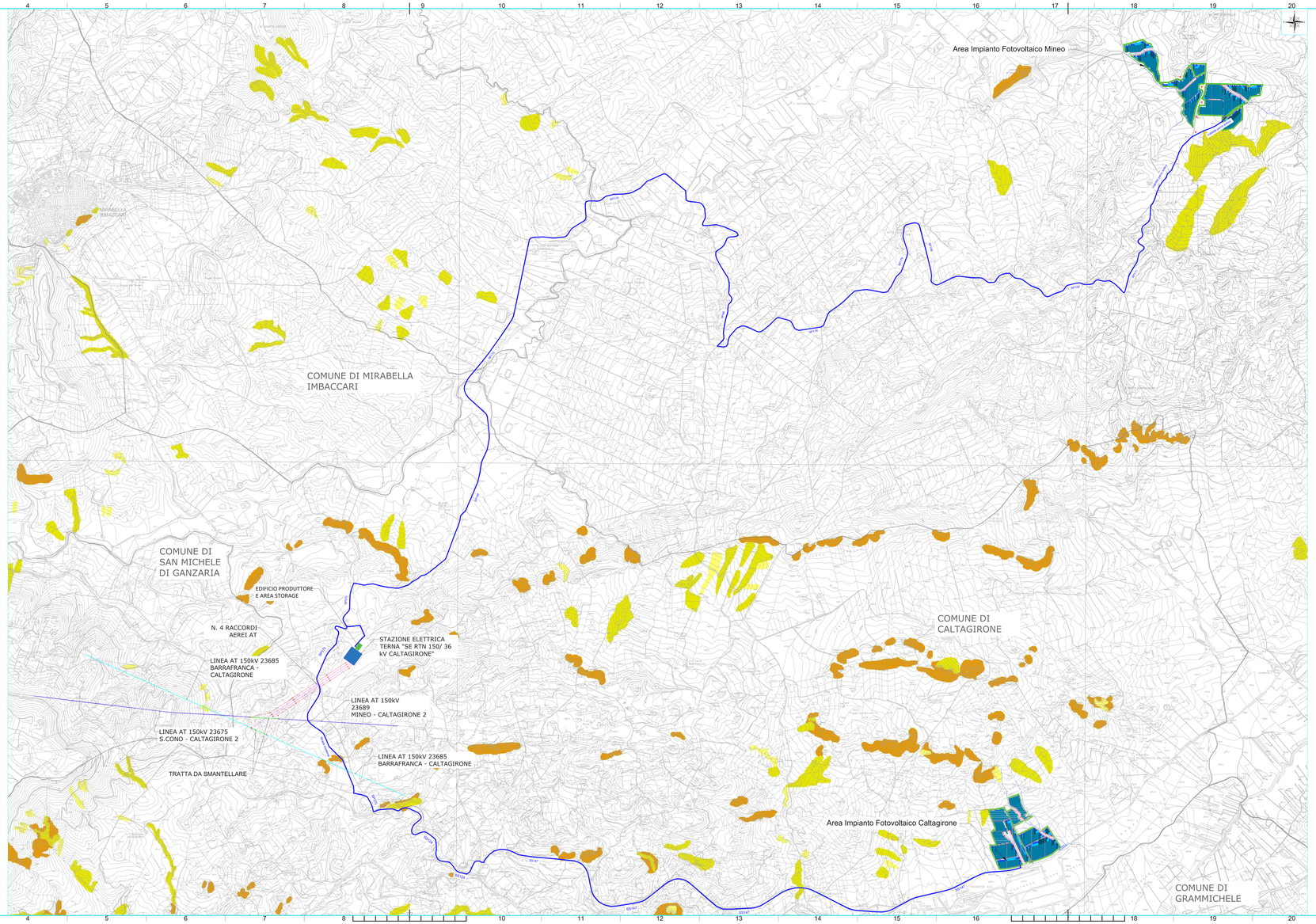

LEGENDA

- Confini comunali
- Pericolosità geomorfologica - 1
- Pericolosità geomorfologica - 2
- Pericolosità geomorfologica - 3
- Elettrodotto 36 kV

N.B. Le aree campite sono state perimetrate a partire dai servizi WMS. Web Map Service, messi a dipsozione dal Geoportale della Regione Sicilia

REV	DATA	DESCRIZIONE REVISIONE	REDATTO	VERIFICATO	APPROVATO
0	07/2022	PRIMA EMISSIONE	AC	GL	MG

REGIONE SICILIA
Provincia di Catania
COMUNI DI MINEO E CALTAGIRONE

PROGETTO:

IMPIANTO FOTOVOLTAICO "MINEO-CALTAGIRONE"
PROGETTO PER LA REALIZZAZIONE DI UN IMPIANTO FOTOVOLTAICO DI POTENZA MASSIMA PARI A 49,9 MW AC SITO IN AGRO DI MINEO (CT) E DELLE OPERE DI CONNESSIONE ALLA RETE DI DISTRIBUZIONE DI ALTA TENSIONE RICADENTI IN AGRO DEI COMUNI DI MINEO E CALTAGIRONE

PROGETTO DEFINITIVO

COMMITTENTE:

Blusolar Mineo 1 srl
BLUSOLAR MINEO 1 S.R.L.
Via Cornelio Tacito, 11 - 65125 Pescara
P. IVA 02292100682
blusolarmineo1@legalpec.it

PROGETTISTA:

Hydro Engineering s.s.
di Cantarella e Marrello Soltec
Via Emanuele Filiberto, 190
00185 Roma (RM) Italia

TÜV Rheinland

OGGETTO DELL'ELABORATO:

(G) - Elaborati Grafici
4 - Studio di impatto ambientale
9 - Carta dei vincoli nell'area di intervento - PAI pericolosità geomorfologica

CODICE ELABORATO	SCALA	FOGLIO	FORMATO	CODICE COMMITTENTE
PD-G.4.9	1:10.000	1 di 1	A1x3	

ID ELAB.SUCTI (DB): MASE\SIPROG\pr12170\ NOME FILE: G.4.9 - MASE\A4\PDG\pr12170\+\P-G\9-pericolosità_geomorfo(G).dwg

ISO A1x3