

**LATO "C"**

**VISTA "LATO A"**

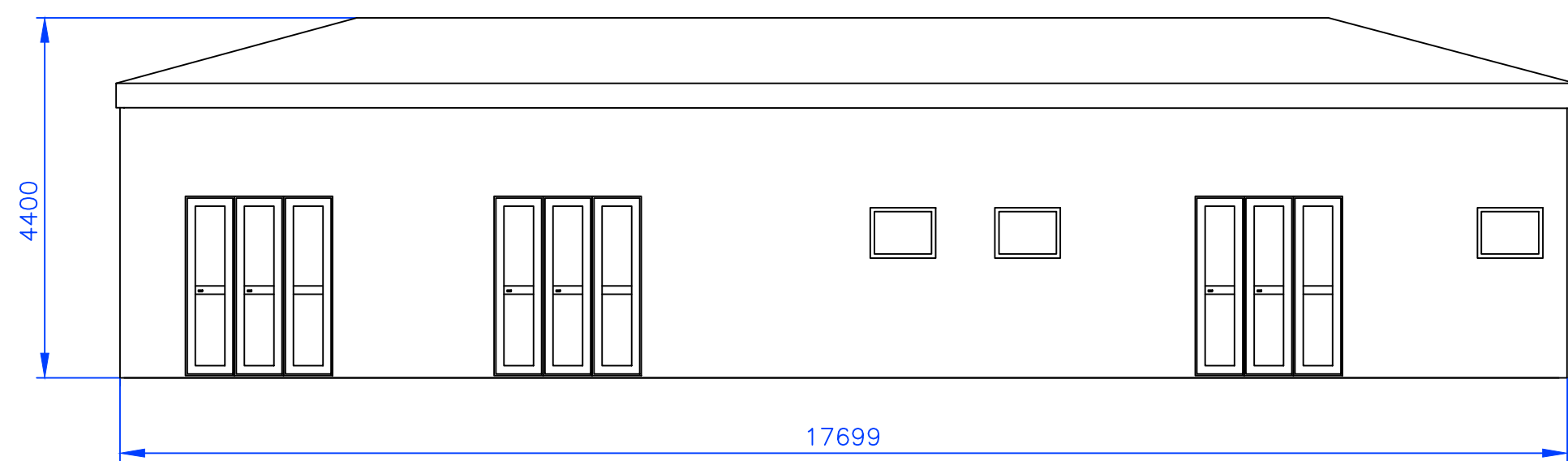

**VISTA "LATO B"**

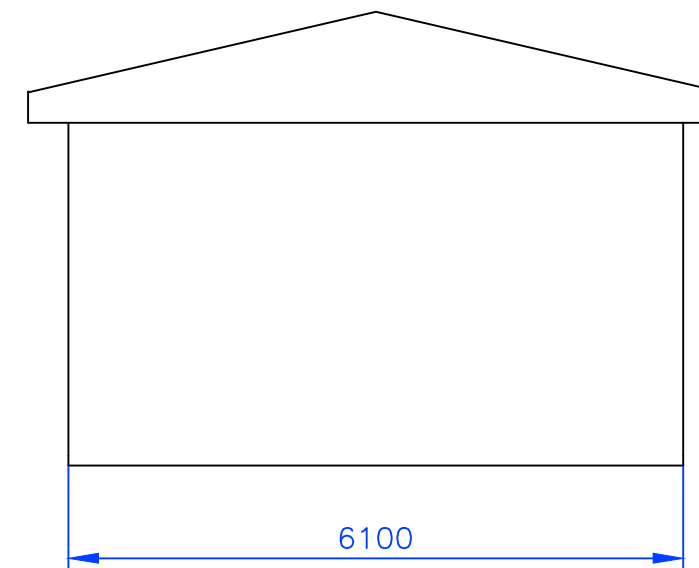

**VISTA "LATO C"**

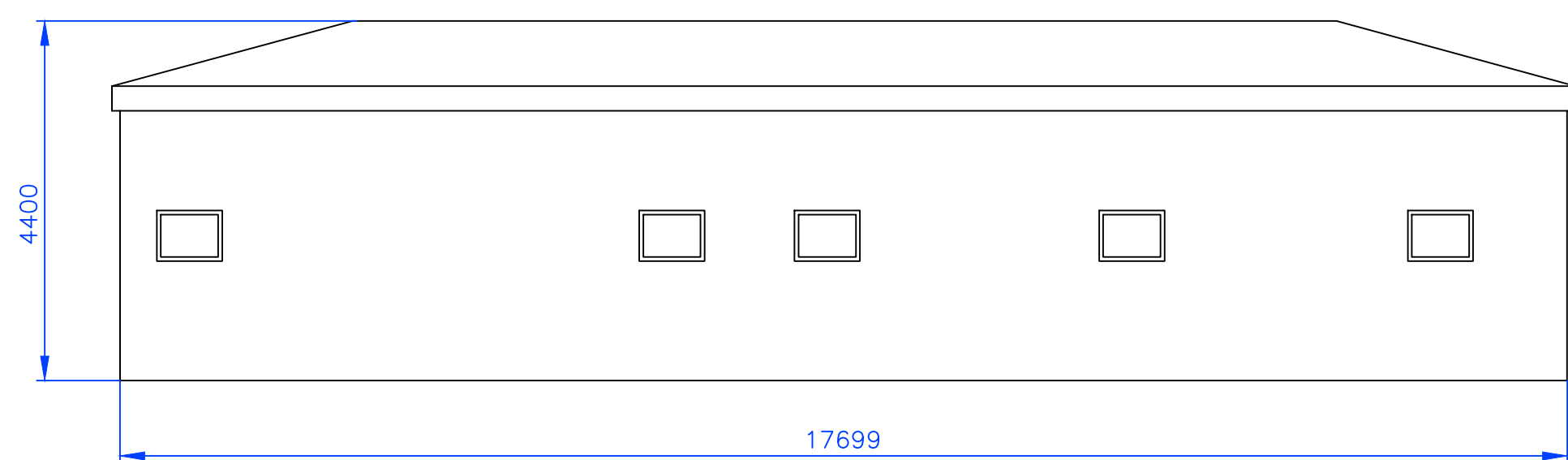

**VISTA "LATO D"**

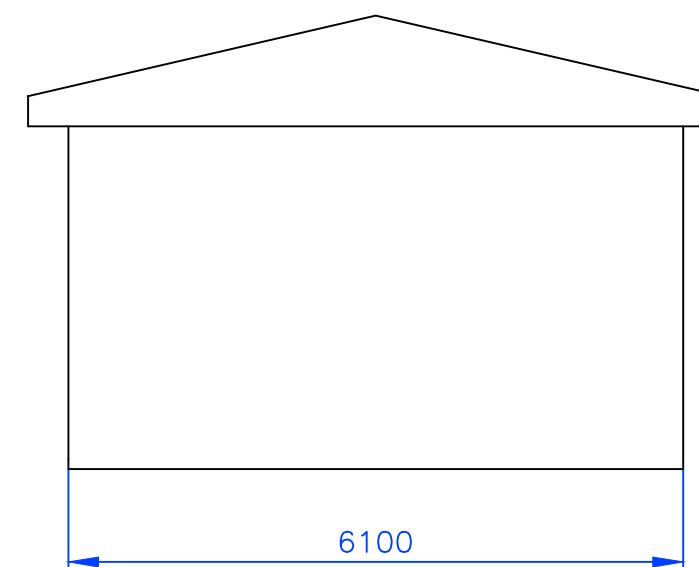

Committente: **RWE** RWE RENEWABLES ITALIA S.R.L.  
via Andrea Doria, 41/G - 00192 Roma  
P.IVA/C.F. 06400370968  
PEC: rwerenewablesitaliastr@legalmail.it

Titolo del Progetto: **REALIZZAZIONE DI UN IMPIANTO PER LA PRODUZIONE DI ENERGIA ELETTRICA DA FONTE EOLICA NEI COMUNI DI SAN LUPO, SAN LORENZO MAGGIORE, PONTELANDOLFO E GUARDIA SANFRAMONDI (BN)**

Documento: **PROGETTO DEFINITIVO OPERE ELETTRICHE** N° Documento: **D\_55**

ID PROGETTO: PESLM DISCIPLINA: EL TIPOLOGIA: D FORMATO: A1

Elaborato: **Stazione elettrica di utenza: Disegni architettonici edificio quadri**

FOGLIO: 1 di 1 SCALA: 1:75 Nome file: PESLM\_D\_55\_Disegni architettonici edificio quadri

Progettazione: **ing. RAFFAELE CIOTOLA**  
ORDINE INGEGNERI PROVINCIA ROMA N.16950  
VIA URBANA, 82 - 00186 ROMA  
TEL. 0678344911  
E-MAIL RAFFAELE.CIOTOLA@GMAIL.COM  
PEC RAFFAELE.CIOTOLA@ARUBAPEC.IT  
P.IVA 10911190584

Progettista: **ing. Raffaele Ciotola**

Rev.	Data Revisione	Descrizione Revisione	Redatto	Controllato	Approvato
0	25.07.2022	Prima emissione			