Firmato digitalmente da

DAVIDE GIUSEPPE TRIVELLI

SerialNumber = TINIT-TRVDDG77C19A881F
C = IT

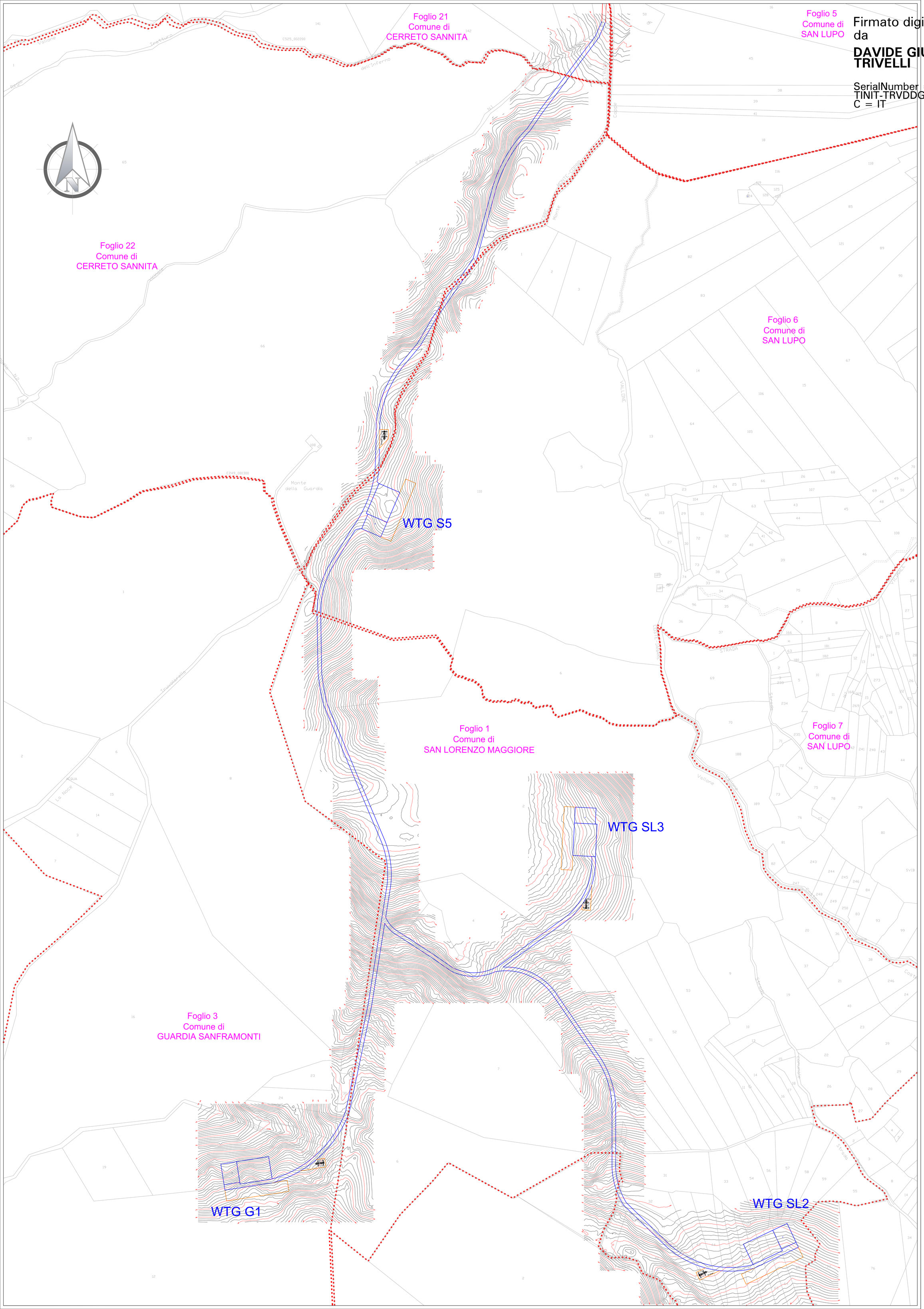

Regione Campania	Provincia di Benevento	Comune di San Lorenzo Maggiore	Comune di San Lupo	Comune di Guardia Sanframondi	Comune di Pontelandolfo

Committente:

RWE

RWE RENEWABLES ITALIA S.R.L.
via Andrea Doria, 41 G - 00192 Roma
P.IVA/C.F.: 05403370968
PEC: rwerenewablesitaliasrl@legalmail.it

Titolo del Progetto:

REALIZZAZIONE DI UN IMPIANTO PER LA PRODUZIONE DI ENERGIA ELETTRICA DA FONTE EOLICA NEI COMUNI DI SAN LUPO, SAN LORENZO MAGGIORE, PONTELANDOLFO E GUARDIA SANFRAMONDI (BN)

Documento: **PROGETTO DEFINITIVO OPERE CIVILI** — N° Documento: D 26

CI PROGETTO	DISCIPLINA	TIPOLOGIA	FORMATO
PE3L8	PD		A1

Elaborato: Rilievo topografico delle WTG G1, SL2, SL3 e S5

FOGLIO	SCALA	Nome file
1 di 1	1:2.000	

Progettazione:

ENERGY & ENGINEERING S.R.L.
Via XXII Luglio 139
83044 - Bisaccia (AV)
P. IVA 02618560647
Tel./Fax. 0827/81440
pec. energyengineering@legalmail.it

Progettista:

Ing. Davide G. Trivelli

Rev.	Data Revisione	Descrizione Revisione	Redatto	Controllato	Approvato
0	10/05/2023	PRIMA EMISSIONE			