

Analisi della produzione dei rifiuti urbani Provincia di Brindisi (fonte ISPRA)

Area di Intervento

Linea di Connessione

Rifiuti Urbani procapite annua

0,2 - 0,4 t/ab

0,4 - 0,6 t/ab

0,6 - 0,8 t/ab

Storico dell'andamento della produzione dei rifiuti urbani per la Prov. di Brindisi

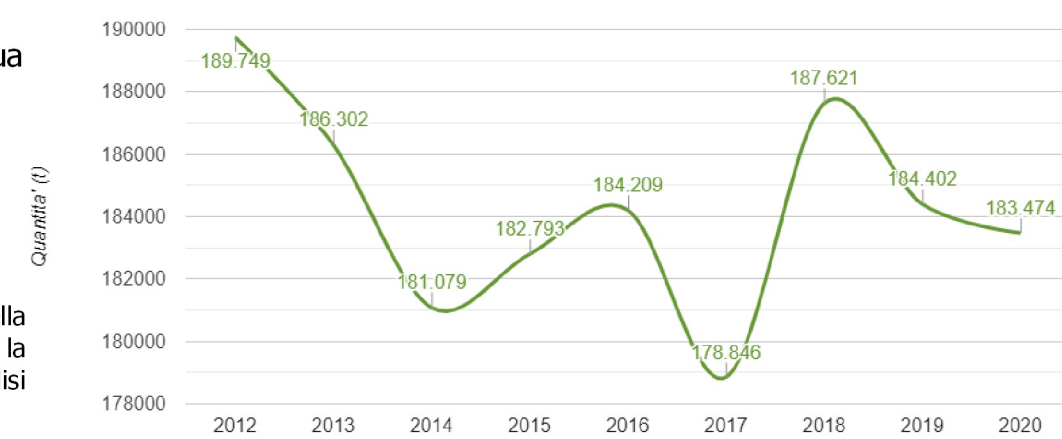

Storico dell'andamento della raccolta differenziata per i rifiuti urbani per la Prov. di Brindisi

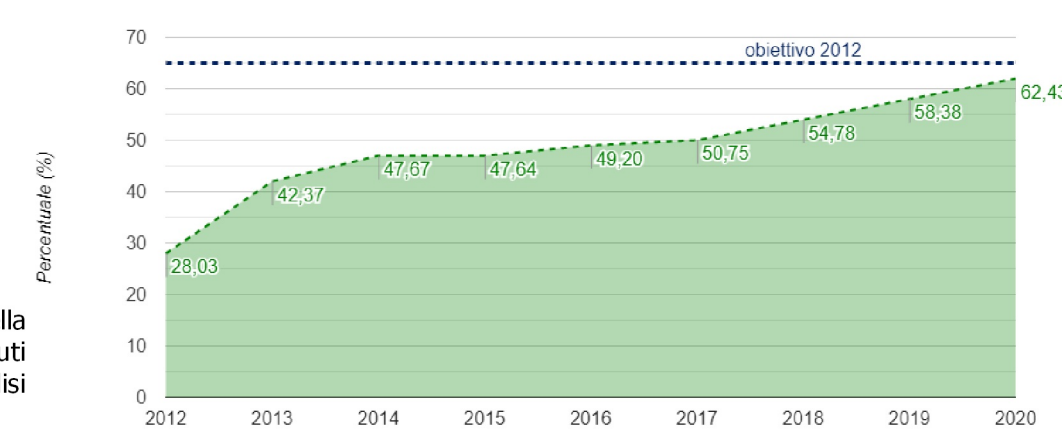

Storico dell'andamento della produzione e della raccolta differenziata per i rifiuti urbani per il comune di Mesagne

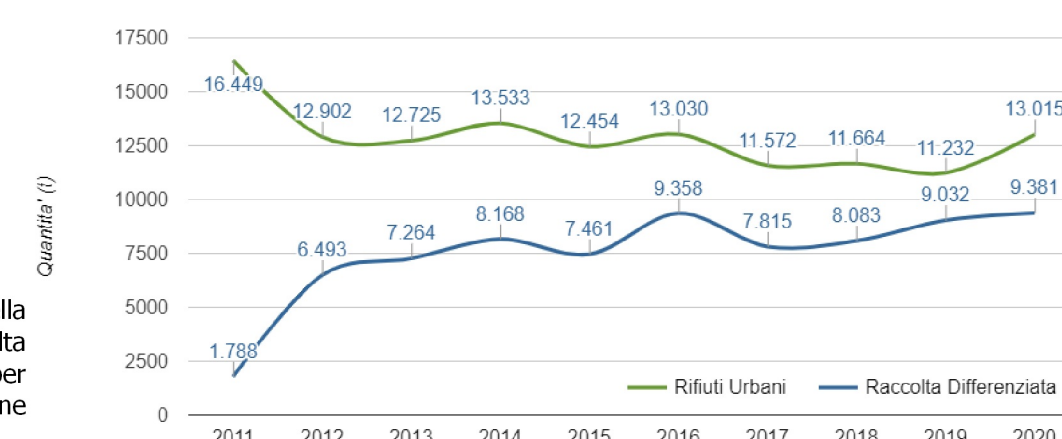

IMPIANTI DI GESTIONE RIFIUTI (nell'intorno di 15 km dall'area di impianto)

ID	Nome	Tipologia	Dist. Impianto
2593	Piattaforma polifunzionale per il trattamento,	Trattamento e smaltimento di rifiuti non pericolosi	7,72 km
1609	Firenze FPSO		14,32 km
3873	HERACLE	Compostaggio	14,45 km

SITI CONTAMINATI E STATO DI BONIFICA (nell'intorno di 15 km dall'area di impianto)

ID	Comune	Evento contaminante	Stato contaminazione	Dist. Impianto
156	Mesagne	BR Perdita/Sversamento carburante/Dismissione	Sito potenzialmente contaminato	2.51 km
157	Mesagne	BR Perdita/Sversamento carburante/Ristrutturazione	Sito potenzialmente contaminato	3.13 km
142	Latiano	BR Discarica RSU e assimilati autorizzata non controllata	Sito potenzialmente contaminato	4.09 km
101	Brindisi	BR Perdita percolato in falda	Sito potenzialmente contaminato	7.84 km
244	Brindisi	BR Contaminazione acque di falda	Sito contaminato	8.15 km
327	San Michele Salentino	BR Discarica RSU e assimilati autorizzata non controllata	Sito contaminato	8.78 km
236	Brindisi	BR Discarica RSU e assimilati autorizzata non controllata	Sito contaminato	8.95 km
4	Brindisi	BR Deposito incontrollato di rifiuti spe	Bonificato	9.65 km
328	San Pancrazio Salentino	BR Soccaggio/deposito incontrollato rifiuti industriali	Sito contaminato	12.95 km
242	Brindisi	BR nd	Sito contaminato	13.81 km
22	Brindisi	BR NC - Superamento CSC suolo	Fase di accertamento	13.81 km
281	Francavilla Fontana	BR Discarica RSU e assimilati autorizzata non controllata	Sito contaminato	13.87 km
243	Brindisi	BR Perdita/Sversamento carburante/Ristrutturazione	Sito contaminato	14.11 km
238	Brindisi	BR Perdita/Sversamento carburante/Ristrutturazione	Sito contaminato	14.18 km
21	Brindisi	BR Perdita/Sversamento carburante/	Fase di accertamento	14.43 km
96	Brindisi	BR Perdita/Sversamento carburante/Dismissione	Sito potenzialmente contaminato	14.51 km
97	Brindisi	BR Perdita/Sversamento carburante/Ristrutturazione	Sito potenzialmente contaminato	14.8 km
241	Brindisi	BR Perdita/Sversamento carburante/Ristrutturazione	Sito contaminato	14.89 km
28	Manduria	TA Probabile perdita percolato in falda	Fase di accertamento	14.99 km

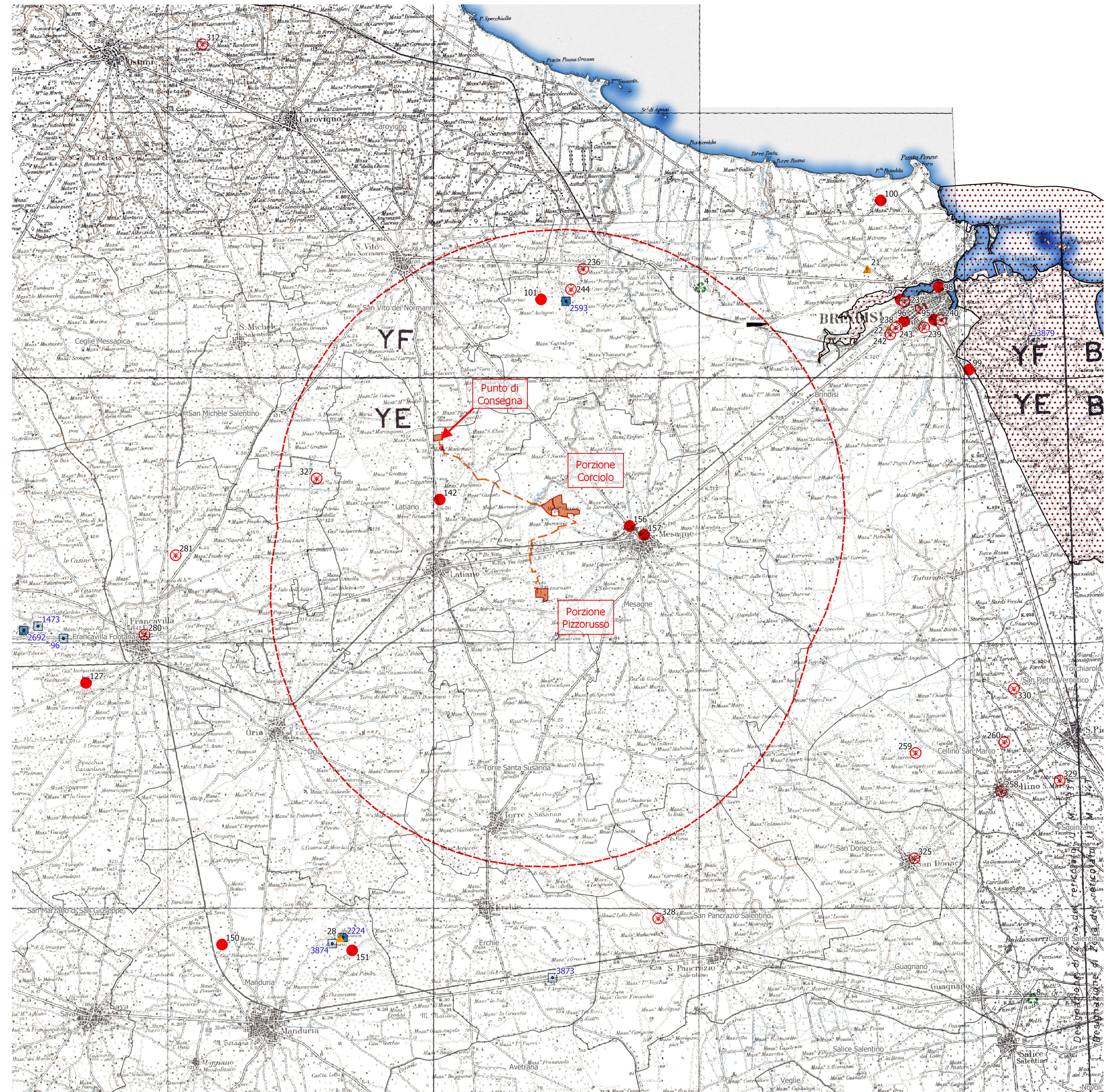

Individuazione e stato dei siti contaminati regionali

○ Buffer di 10 km dai confini di impianto
○ Regione Puglia
○ Siti Contaminati e stato di Bonifica (fonte Proposta di Piano Bonifiche 2008)
○ Aree interessate dall'impianto
○ Area di Intervento
○ Linea di Connessione
○ Bonificato
○ Fase di accertamento
● Sito potenzialmente contaminato
⊗ Sito contaminato
■ Siti SIN oggetto di Bonifica
■ Impianti di Gestione Rifiuti (fonte ISPRA 2016)
■ Compostaggio
■ Discarica per rifiuti speciali non pericolosi
■ Recupero e/o trasformazione rifiuti non pericolosi
■ Trattamento e smaltimento di rifiuti non pericolosi

PROGETTO AGROFOTOVOLTAICO "Corciolo"
Potenza complessiva 48,7 MW (40 MW in immissione)

STUDIO DI IMPATTO AMBIENTALE
Comune di Mesagne (BR)
Proponenti: EDP Renewables Italia Holding S.r.l.
10/03/2022
REF.: Revision: A

Team di progettazione ambientale
agr. Paolo Castelli - geol. Rosario Fria - agr. Corrado Castello
geol. Michele Ognibene ing. Ivo Gulino

EDP renewables
EDP Renewables Italia Holding S.r.l.

Formato Tav.: Elaborato:
A0 SIA 05.2 Analisi dello stato della componente Rifiuti (Discariche e aree inquinate)
Scala: 1:100.000

NO	EDIC.	DATE	DESCRIZIONE	CAVALLO	CHECKED	REVISOR	EMMISSIONE PER AUI	MODIFICATION	DATE	DRAWN	CAVALLO	DATE	DRAWN	CAVALLO
00	10/03/2022	GLANCIO	CHECKED	CAVALLO			EMMISSIONE PER AUI		03/22	DRAWN	CAVALLO			
									03/22	CHECKED	CAVALLO			
									03/22	REVISOR	CAVALLO			