

Legenda Aree Non Idonee Puglia

- Aree Protette Nazionali-Regionali (0)**
 - Riserva Statale
 - Parco Nazionale
 - Parco Naturale Regionale
 - Riserva Naturale Regionale Orientata
 - Area Naturale Marina Protetta
 - Riserva Naturale Marina
- Zone Ramsar (1)**
 -
- Zone S.I.C. e Zone Z.P.S (2)**
 - S.I.C.
 - S.I.C. Posidonieto
 - Z.P.S.
- Zone I.B.A. (3)**
 - aree I.B.A.
- Sistema di naturalità (5)**
 - principale
 - secondario
- Connessioni (6)**
 - fluviali-residuali
 - corso d'acqua episodico
- Aree tampone (7)**
 -
- Nuclci naturali isolati (8)**
 -
- Ulteriori siti (9)**
 - Area Pedemurgiana - Fossa Bradanica
 - Area frapposta tra SIC-ZPS-IBA nei territori di Laterza e Castellaneta
 - Area ricadente nell'agro di Chieufi
- Siti UNESCO (10)**
 - ALBEROBELLO
 - ANDRIA
 - MONTE SANT ANGELO
- Immobili e aree dichiarate di notevole interesse pubblico (art. 136 D.Lgs 42/04) (11)**
 - Beni Culturali con 100 m. (parte II D.Lgs.42/04) (12)
 - Territori costieri fino a 300 m. (14)
 - Territori contermini ai laghi fino a 300 m. (15)
 - Fiumi Torrenti e corsi d'acqua fino a 150 m. (16)
 - Boschi con buffer di 100 m. (17)
 - Zone archeologiche con buffer di 100 m. (18)
 - Tratturi con buffer di 100 m. (19)
- Pericolosità idraulica (22)**
 - MP
 - AP
- Pericolosità geomorfologica (23)**
 - PG2
 - PG3
- Rischio (24)**
 - R3
 - R4
- Pericolosità idraulica (26)**
 - PI2
 - PI3
- Rischio idraulico (27)**
 - RI1 ■ RI2
 - RI3 ■ RI4
- Fascia di riassetto fluviale (28)**
 - Tempo di ritorno 30 anni (31)
 - Tempo di ritorno 200 anni (32)
 - Tempo di ritorno 500 anni (33)
- Rischio idrogeologico e pericolosità (34)**
 - ASV ■ P
 - R1 ■ R2
 - R3 ■ R4
 - Ate A (36) ■ Ate B (37)
- Segnalazioni Carta dei Beni con buffer di 100 m. (38)**
 - Coni visuali (4 Km) (41)
 - Zone interne ai con (4 Km) (42)
 - Coni visuali (6 Km) (44)
 - Zone interne ai con (6 Km) (45)
 - Coni visuali (10 Km) (47)
 - Zone interne ai con (10 Km) (48)
 - Interazioni con P/P - I Paduli (49)
 - Grotte con buffer di 100 m. (50)
 - Lame e gravine (51)
 - Versanti (52)

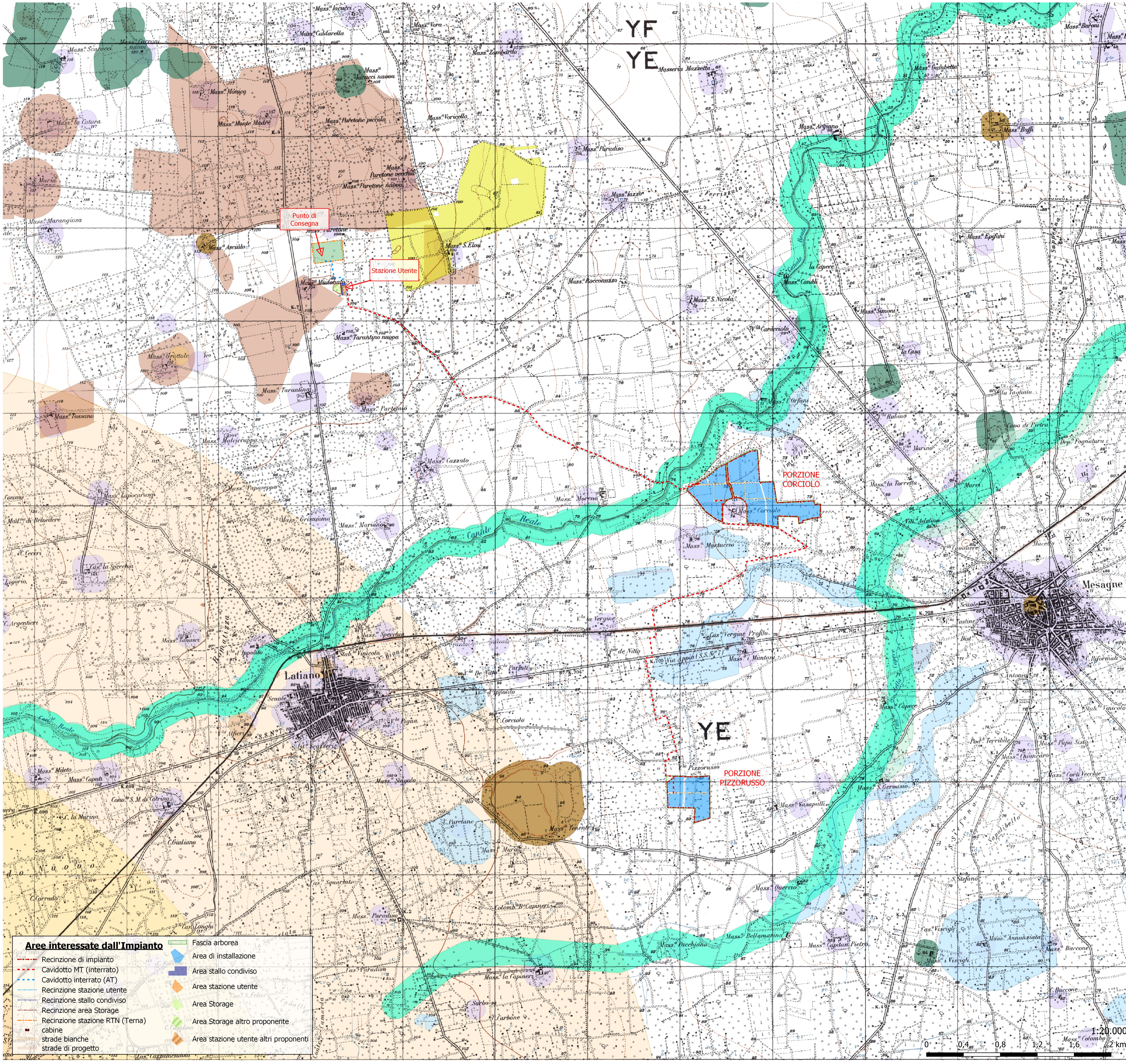

PROGETTO AGROFOTOVOLTAICO "Corciolo"

Potenza complessiva 48,7 MW (40 MW in immissione)

STUDIO DI IMPATTO AMBIENTALE

Comune di Mesagne (BR)

Proponenti: EDP Renewables Italia Holding S.r.l.

10/03/2022

REF.: Revision: A

Team di progettazione ambientale
 agr. Paolo Castelli - geol. Rosario Fria - agr. Corrado Castello
 geol. Michele Ognibene Ing. Ivo Gulino

EDP Renewables Italia Holding S.r.l.

Formato Tav.: Elaborato:

A1 RP.4

Scala: 1:20.000

Sistema Tutele - Aree Non Idonee F.E.R.

EDIC.	DATE	DRAWN	CHECKED	REVISD-EDPR	EMMISSIONE PER AUT.	MODIFICATION	DATE	DRAWN	CHECKED	REVISD-EDPR
00	10/03/2022	GRANCOCCORIBENE	CAVALLO		EMMISSIONE PER AUT.		03/22	GULINO/OGNIBENE	D. CAVALLO	
							03/22			

- Aree interessate dall'Impianto**
- Recinzione di impianto
 - Cavidotto MT (Interrato)
 - Cavidotto interrato (AT)
 - Recinzione stazione utente
 - Recinzione stallo condiviso
 - Recinzione area Storage
 - Recinzione stazione RTN (Terna)
 - cabine
 - strade bianche
 - strade di progetto
- Fascia arborea
 - Area di installazione
 - Area stallo condiviso
 - Area stazione utente
 - Area Storage
 - Area Storage altro proponente
 - Area stazione utente altri proponenti

1:20.000
0 0,4 0,8 1,2 1,6 2 km