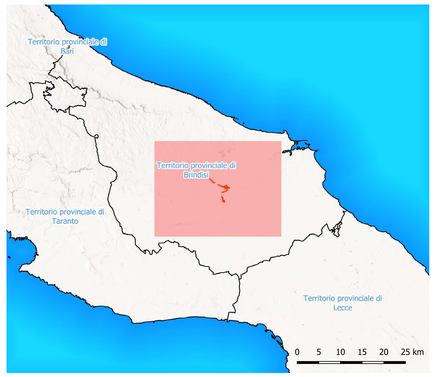

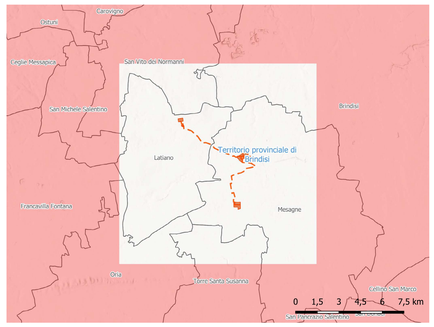

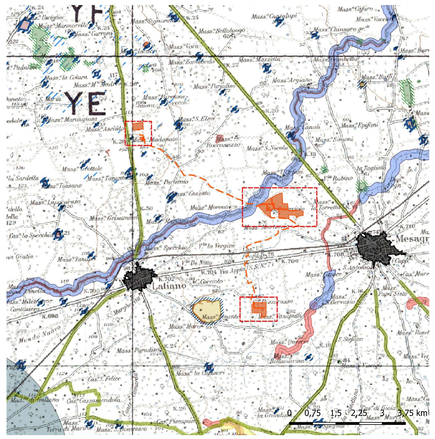

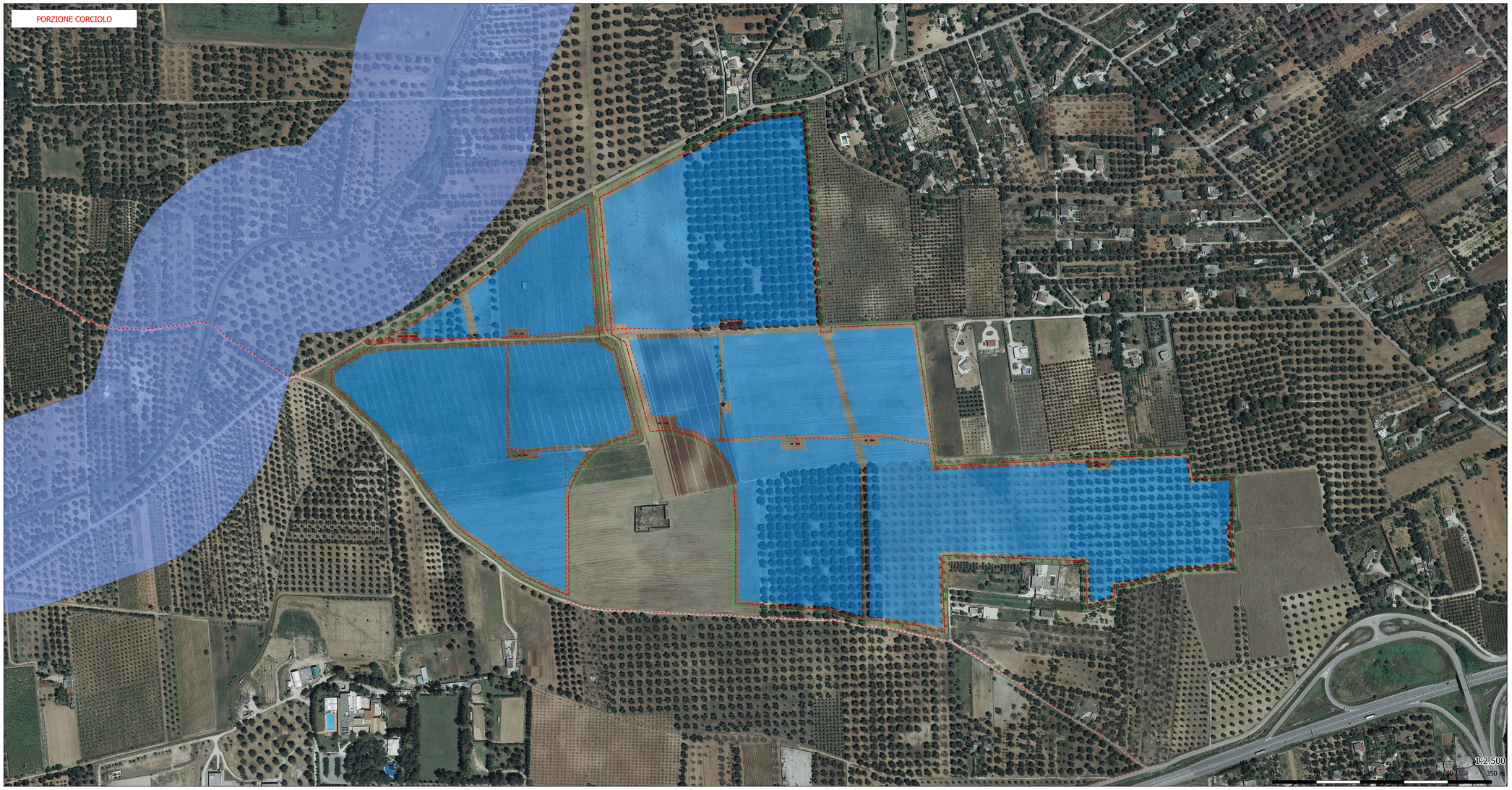

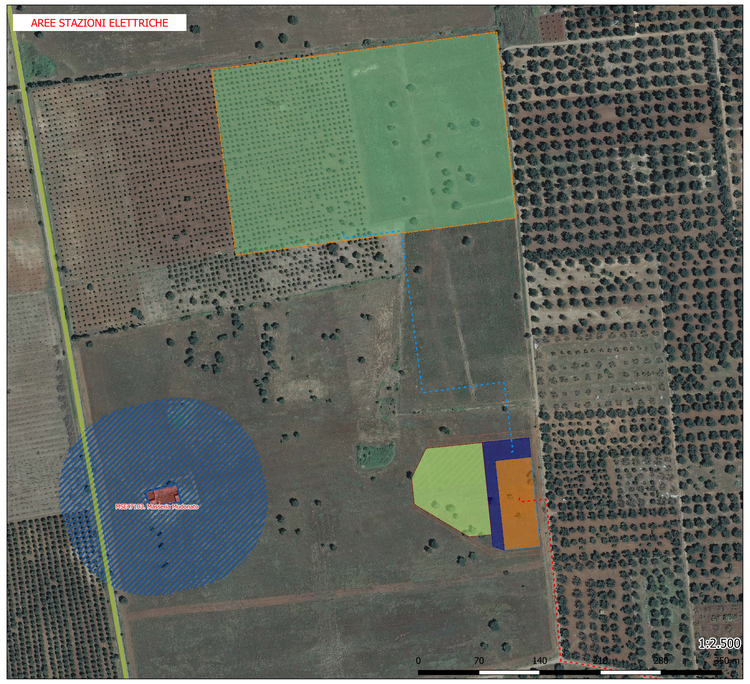

Legenda

- Cavidotto MT (interrato)
- Cavidotto interrato (AT)
- Recinzione stazione utente
- Recinzione stallo condiviso
- Recinzione area Storage
- Recinzione stazione RTN (Terna)
- Area stallo condiviso
- Area stazione utente
- Area Storage
- Area Storage altro proponente
- Area stazione utente altri proponenti
- Recinzione di impianto
- cabine
- strade bianche
- strade di progetto
- Fascia arborea
- Area di installazione

P.P.T.R. REGIONE PUGLIA

6.1.2 Componenti idrologiche

- BP - Fiumi, torrenti, corsi d'acqua iscritti negli elenchi delle acque pubbliche (150m)

Ortofoto 2016 (fonte: AGEA)

6.3.2 Componenti dei valori percettivi

- UCP - Strade a valenza paesaggistica

6.3.1 Componenti culturali e insediative

UCP - Testimonianza della stratificazione insediativa

- segnalazioni architettoniche e segnalazioni archeologiche

UCP - Area di rispetto delle componenti culturali e insediative (100m - 30m)

- siti storico culturali (fascia di rispetto)

Ortofoto 2016 (fonte: AGEA)

Firmato digitalmente da
GULINO IVO
GLNIVO78C17G631H
20-04-2022 06:46 UTC

PROGETTO AGROFOTOVOLTAICO "Corciolo"

Potenza complessiva 48,7 MW (40 MW in immissione)

STUDIO DI IMPATTO AMBIENTALE

Comune di Mesagne (BR)

Proponenti: **EDP Renewables Italia Holding S.r.l.**

10/03/2022

REF.: Revision: A

Team di progettazione ambientale
agr. Paolo Castelli - geol. Rosario Fria - agr. Corrado Castello
geol. Michele Ognibene ing. Ivo Gulino

EDP Renewables Italia Holding S.r.l.

Formato	Tav.:	Elaborato:
A0	RP.2	Sistema Tutele P.P.T.R. su ortofoto
Scala: 1:2.500		

EDIC	DATE	DRAWN	CHECKED	REVISED EDPR	MODIFICATION	DATE	DRAWN	CHECKED	REVISED EDPR
						03/22	GULINO/DORIENE		
00	10/03/2022	GULINO/DORIENE	CAVALLO		EMISSIONE PER AU	03/22		D. CAVALLO	
						03/22		S. TOZZINI	