

- AREE INTERESSATE DALL'IMPIANTO**
- Area Vasta (buffer 4 km)
  - Confini di impianto
  - Area di Intervento
  - Linea di Connessione
- Zone S.I.C. e Zone Z.P.S.**
- SIC
  - Confini Provinciale
  - Centro Urbano
  - Confini Comunali

**SISTEMA CARTA DELLA NATURA: VALUTAZIONE DEL VALORE ECOLOGICO**

representa la misura della qualità di ciascuna unità fisiografica di paesaggio dal punto di vista ecologico-ambientale. Gli indicatori che concorrono alla valutazione del valore ecologico sono:

- naturalità
- molteplicità ecologica
- rarità ecosistemica
- rarità del tipo di paesaggio (a livello nazionale)
- presenza di aree protette nel territorio dell'unità

**SENSIBILITÀ ECOLOGICA**

fornisce una misura della predisposizione intrinseca dell'unità fisiografica di paesaggio al rischio di degrado ecologico-ambientale. Si basa sull'analisi della struttura dei sistemi ecologici contenuti nell'unità fisiografica.

**PRESSIONE ANTROPICA**

representa il disturbo complessivo di origine antropica che interessa gli ambienti all'interno di una unità fisiografica di paesaggio. Gli indicatori che concorrono alla valutazione della pressione antropica sono:

- carico inquinante complessivo calcolato mediante il metodo degli abitanti equivalenti
- impatto delle infrastrutture di trasporto (stradale e ferroviario)
- sottrazione di territorio dovuto alla presenza di aree costruite
- presenza di aree protette, inteso come detratore di pressione antropica

**FRAGILITÀ AMBIENTALE**

evidenzia le aree più sensibili e maggiormente pressate dalla presenza umana

**PROGETTO AGROFOTOVOLTAICO "CORCIOLIO"**  
Potenza complessiva 48,7 MW (40 MW in immissione)

---

**STUDIO DI IMPATTO AMBIENTALE**

Comune di Mesagne (BR)

Proponenti: **EDP Renewables Italia Holding S.r.l.**

10/03/2022

REF.: \_\_\_\_\_ Revisioni: A

---

Team di progettazione ambientale  
agr. Paolo Castelli - geol. Rosario Fria - agr. Corrado Castello  
geol. Michele Ognibene - ing. Ivo Giulino

---

Formato:	Tav.:	Elaborato:
A0	06.2	Analisi della Componente Natura e Biodiversità (Interferenze sul sistema naturale)

Scala: 1:10.000 - 5.000

---

ID	DATA	OPERAZIONE	CAVALLI	CLASSIFICAZIONE	DATA	OPERAZIONE	CAVALLI	CLASSIFICAZIONE
001	10/03/2022	ELABORAZIONE	CAVALLI	CLASSIFICAZIONE	0001	ORIGINI	CAVALLI	CLASSIFICAZIONE
002	10/03/2022	REVISIONE	CAVALLI	CLASSIFICAZIONE	0002	REVISIONE	CAVALLI	CLASSIFICAZIONE
003	10/03/2022	REVISIONE	CAVALLI	CLASSIFICAZIONE	0003	REVISIONE	CAVALLI	CLASSIFICAZIONE

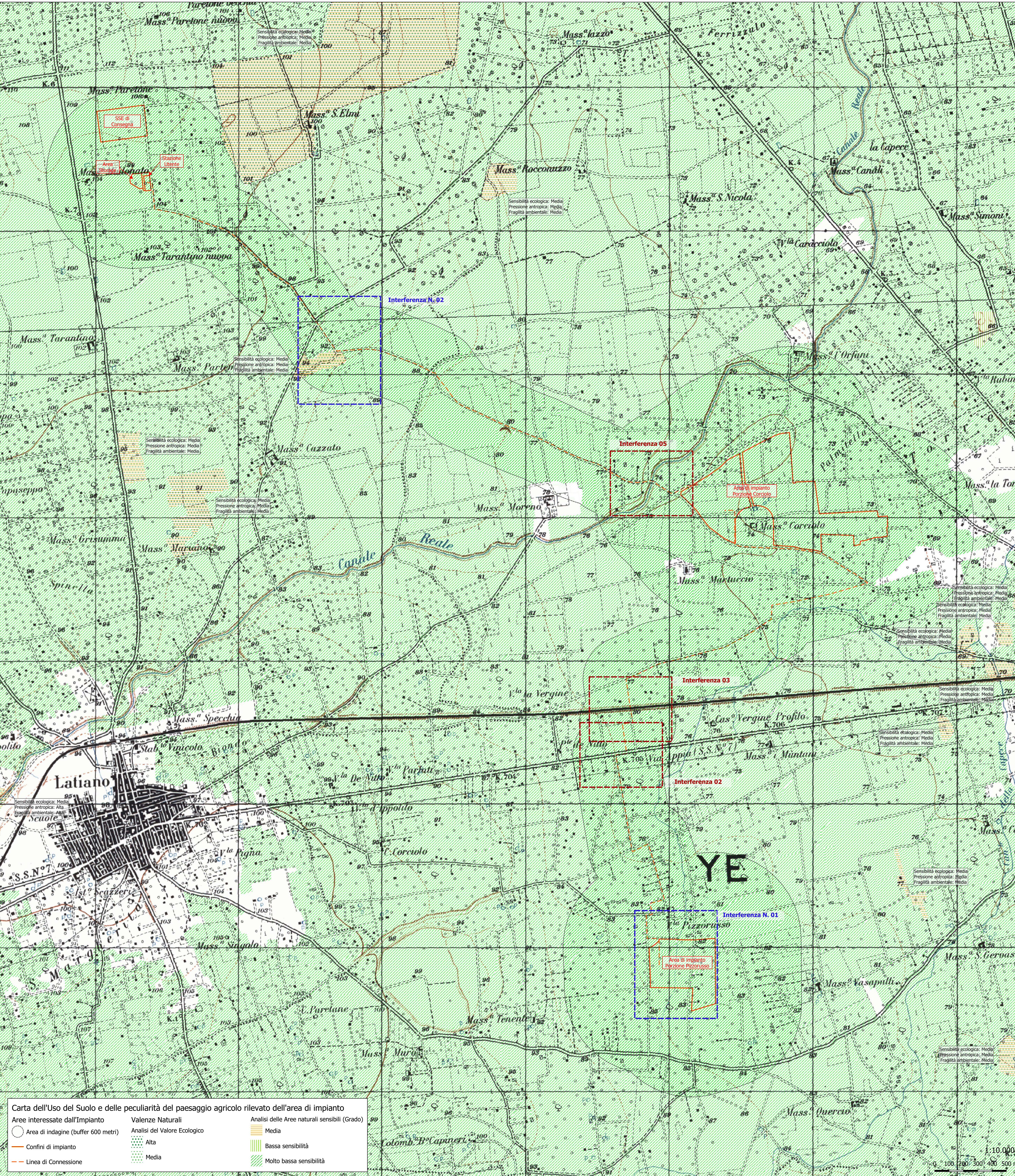

**Carta dell'Uso del Suolo e delle peculiarità del paesaggio agricolo rilevato dell'area di impianto**

**AREE INTERESSATE DALL'IMPIANTO**

- Area di indagine (buffer 600 metri)
- Confini di impianto
- Linea di Connessione

**Valenze Naturali**

- Analisi del Valore Ecologico
- Alta
- Media

**Analisi delle Aree naturali sensibili (Grado)**

- Media
- Bassa sensibilità
- Molto bassa sensibilità

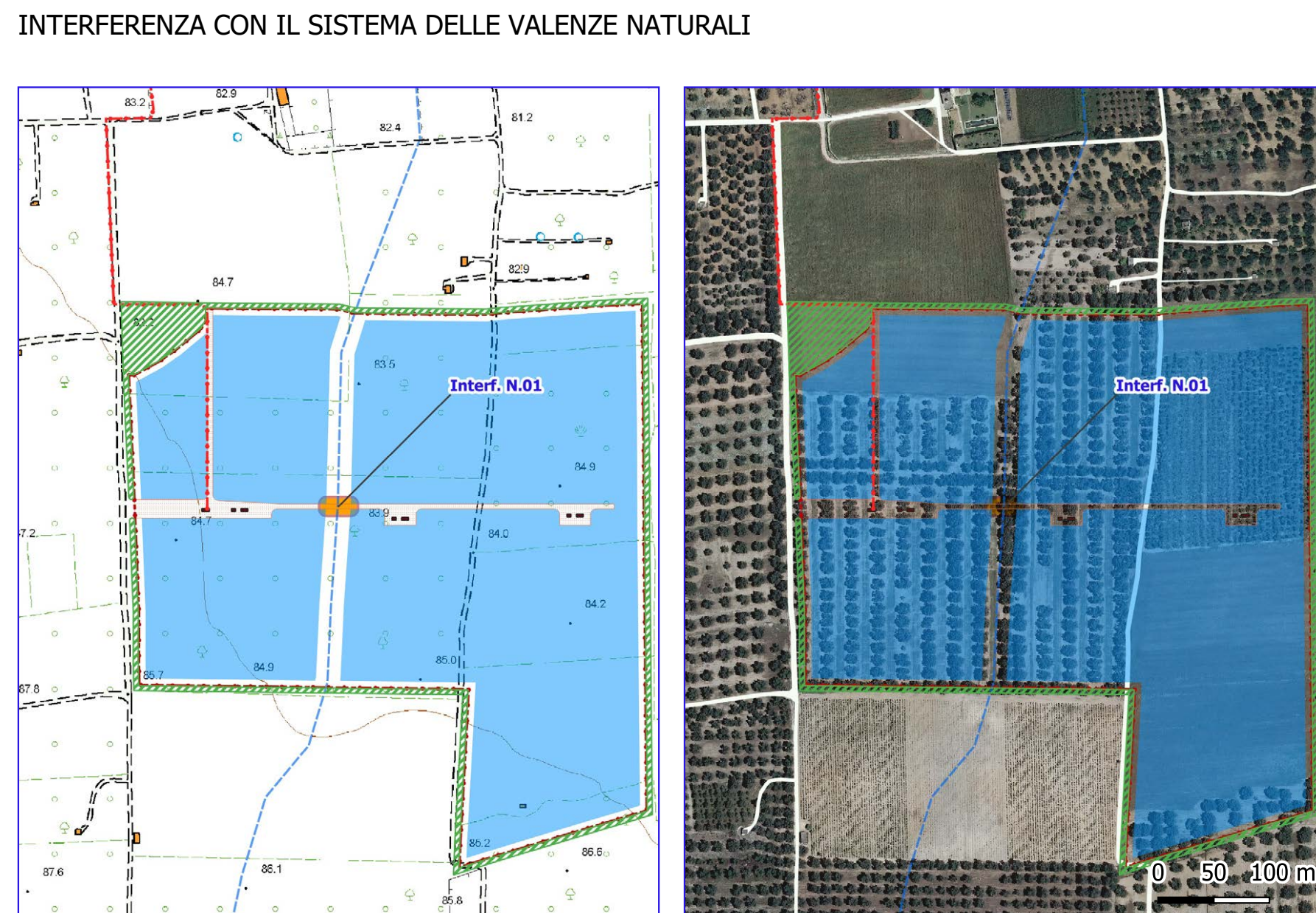

- AREE INTERESSATE DALL'IMPIANTO**
- Fascia arborea
  - posa a sezione obbligata
  - Recinzione di impianto
- Strade e cabine di impianto**
- cabine
  - strade bianche
  - Area di installazione
- Emergenze rete Natura**
- Reticolo Idrografico
  - Corso d'acqua episodico
- Grado di interferenza sul sistema natura**
- Basso
  - Molto basso
  - Nulla

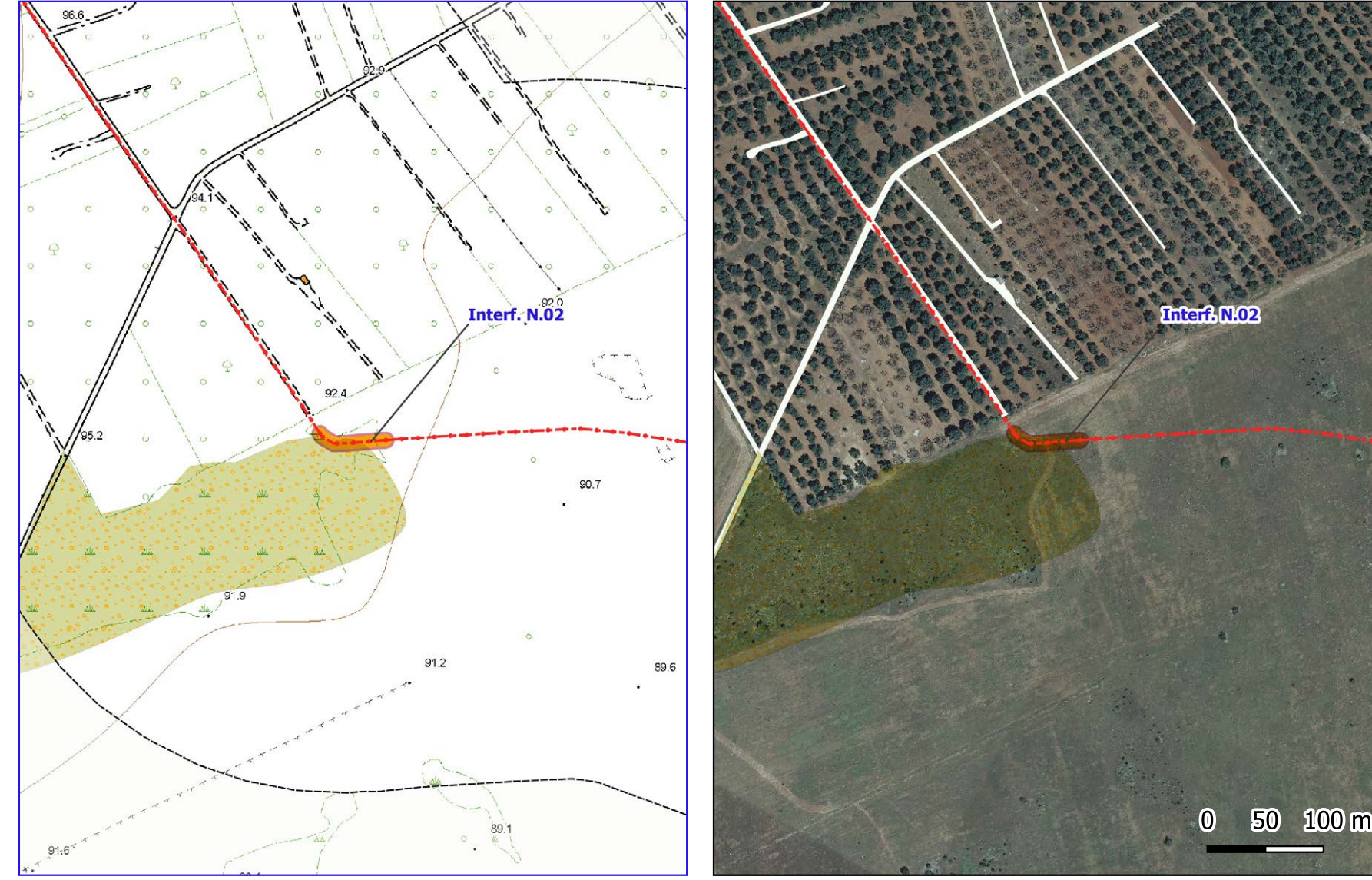

- AREE INTERESSATE DALL'IMPIANTO**
- posa a sezione obbligata
- Emergenze rete Natura**
- Paesaggio Naturale (ISPRA)
  - 34.81. Prati mediterranei subnitrofilii (incl. vegetazione mediterranea e submediterranea postcolturale)
  - Strade sterrate e/o artificiali
- Grado di interferenza sul sistema natura**
- Basso
  - Molto basso
  - Nulla

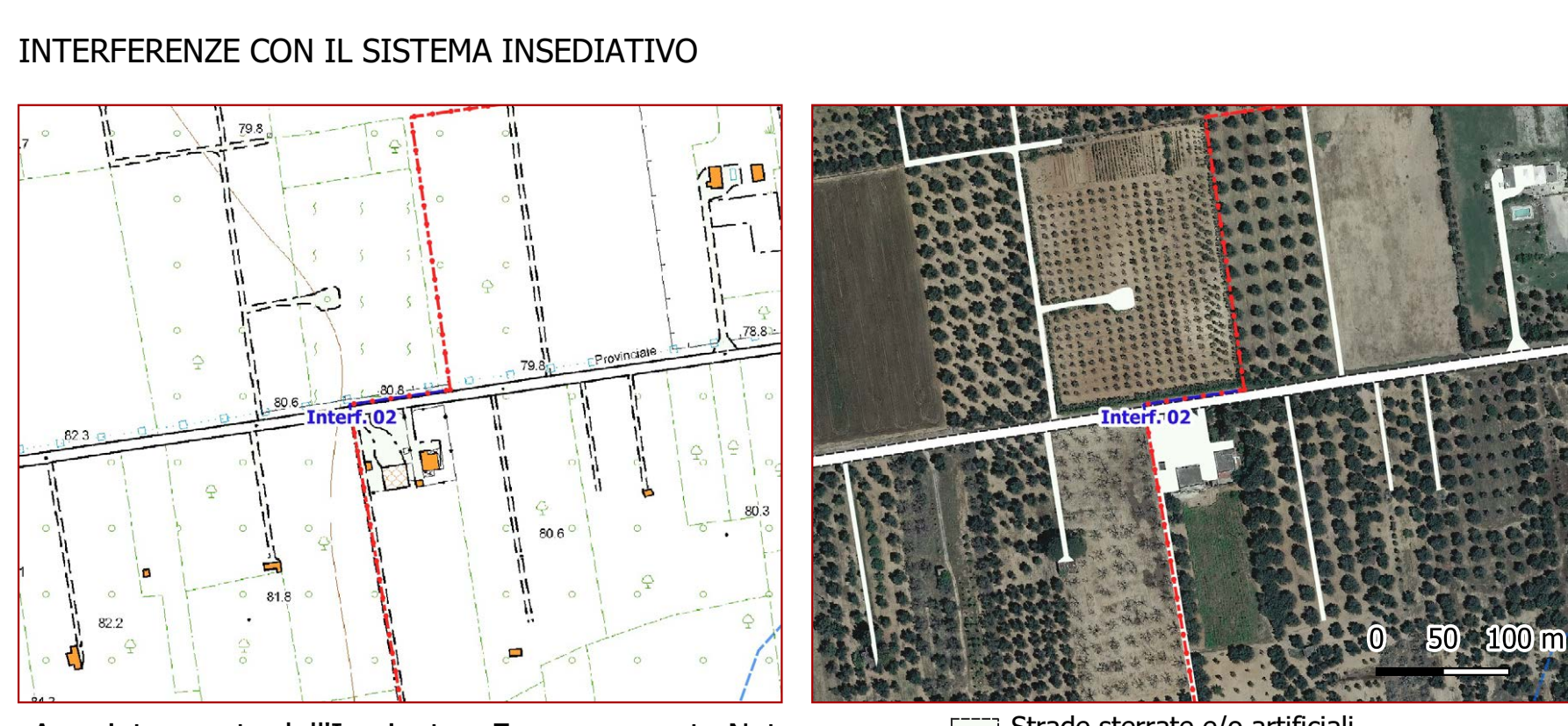

- AREE INTERESSATE DALL'IMPIANTO**
- posa a sezione obbligata
  - posa in mini-trincea
- Emergenze rete Natura**
- Reticolo Idrografico
  - Corso d'acqua episodico
- Strade sterrate e/o artificiali**

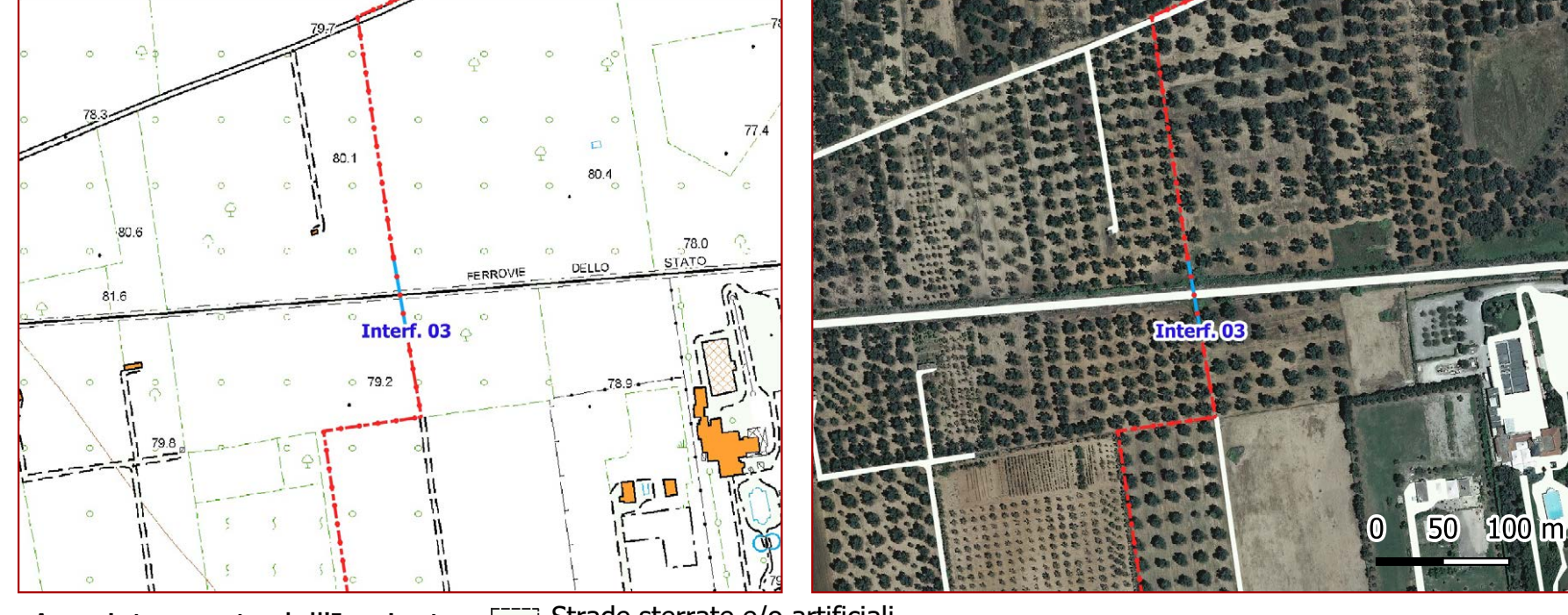

- AREE INTERESSATE DALL'IMPIANTO**
- posa a sezione obbligata
  - posa a mezzo T.O.C.
  - Recinzione di impianto
- Strade e cabine di impianto**
- strade bianche
  - Area di installazione
  - Strade sterrate e/o artificiali

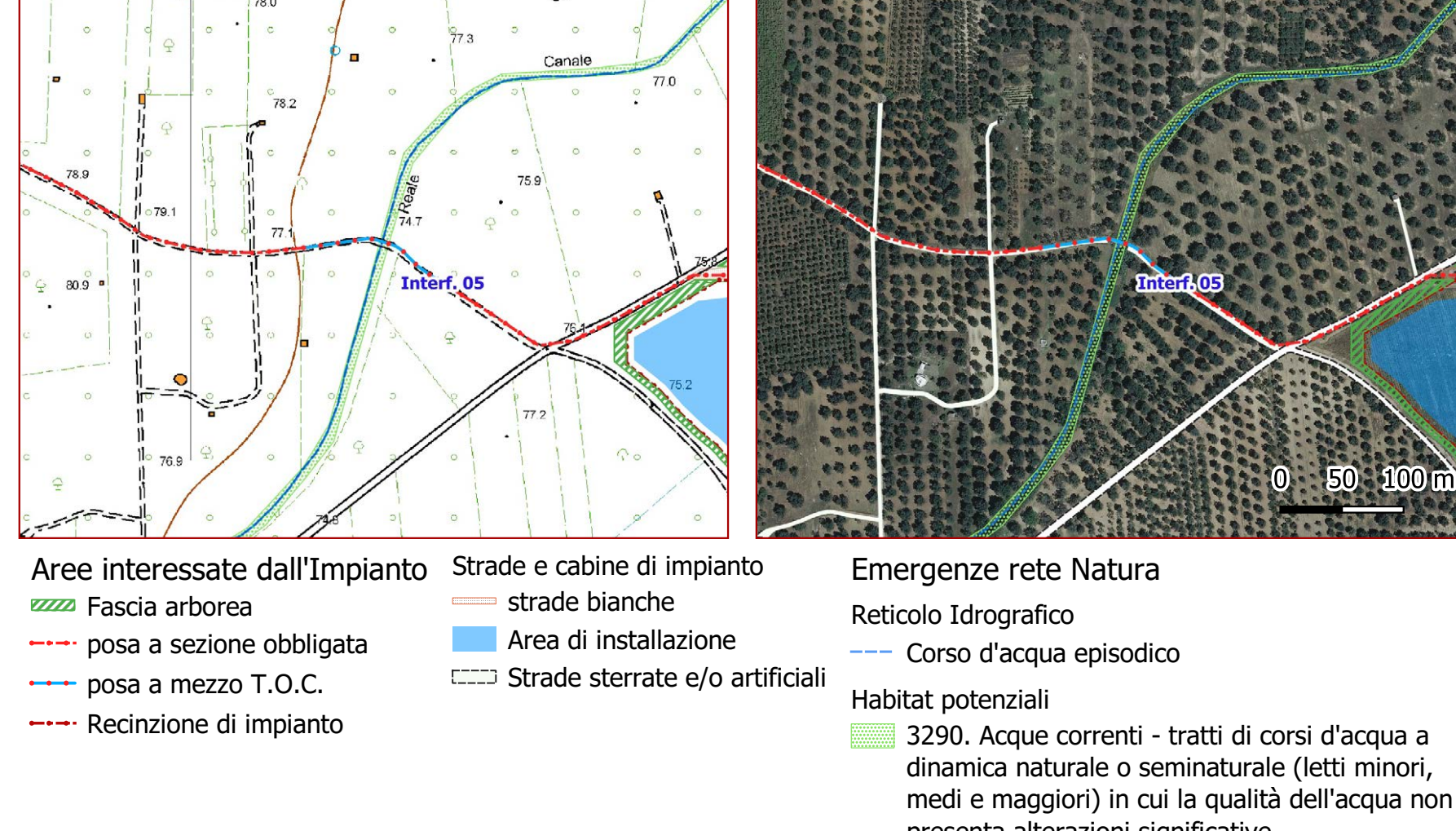

- AREE INTERESSATE DALL'IMPIANTO**
- Fascia arborea
  - posa a sezione obbligata
  - posa a mezzo T.O.C.
  - Recinzione di impianto
- Strade e cabine di impianto**
- strade bianche
  - Area di installazione
  - Strade sterrate e/o artificiali
- Emergenze rete Natura**
- Reticolo Idrografico
  - Corso d'acqua episodico
  - Habitat potenziali
  - 3290. Acque correnti - tratti di corsi d'acqua a dinamica naturale o seminaturale (letti minori, medi e maggiori) in cui la qualità dell'acqua non presenta alterazioni significative