

Legenda Aree Non Idonee Puglia

- Aree Protette Nazionali-Regionali (0)**
 - Reserva Statale
 - Parco Nazionale
 - Parco Naturale Regionale
 - Reserva Naturale Regionale Orientata
 - Area Naturale Marina Protetta
 - Reserva Naturale Marina
- Zone Ramsar (1)**
- Zone S.I.C. e Zone Z.P.S (2)**
 - S.I.C.
 - S.I.C. Posidonieto
 - Z.P.S.
- Zone I.B.A. (3)**
 - area I.B.A.
- Sistema di naturalità (5)**
 - principale
 - secondario
- Conessioni (6)**
 - fluviali-residuali
 - corso d'acqua episodico
- Aree tampone (7)**
- Nuclii naturali isolati (8)**
- Ulteriori siti (9)**
 - Area Pedemurgiana - Fossa Bradanica
 - Area fraposta tra SIC-ZPS-IBA nei territori di Laterza e Castellana
 - Area ricadente nell'agro di Chieuli
- Siti UNESCO (10)**
 - ALBEROBELLO
 - ANDRIA
 - MONTE SANT ANGELO
- Immobili e aree dichiarate di notevole interesse pubblico (art. 136 D.Lgs 42/04) (11)**
 - Beni Culturali con 100 m. (parte II D.Lgs 42/04) (12)
 - Territori costieri fino a 300 m. (14)
 - Territori contigui ai laghi fino a 300 m. (15)
 - Fiumi Torreni e corsi d'acqua fino a 150 m. (16)
 - Boschi con buffer di 100 m. (17)
 - Zone archeologiche con buffer di 100 m. (18)
 - Tratturi con buffer di 100 m. (19)
- Pericolosità idraulica (22)**
 - MP
 - AP
- Pericolosità geomorfologica (23)**
 - PG2
 - PG3
- Rischio (24)**
 - R3
 - R4
- Pericolosità idraulica (26)**
 - PI2
 - PI3
- Rischio idraulico (27)**
 - RI1
 - RI2
 - RI3
 - RI4
- Fascia di riassetto fluviale (28)**
 - Tempo di ritorno 30 anni (31)
 - Tempo di ritorno 200 anni (32)
 - Tempo di ritorno 500 anni (33)
- Rischio idrogeologico e pericolosità (34)**
 - ASV
 - R1
 - R2
 - R3
 - R4
 - Ate A (36)
 - Ate B (37)
- Segnalazioni Carta dei Beni con buffer di 100 m. (38)**
- Coni visuali (4 Km) (41)**
- Zone interne ai coni (4 Km) (42)**
- Coni visuali (6 Km) (44)**
- Zone interne ai coni (6 Km) (45)**
- Coni visuali (10 Km) (47)**
- Zone interne ai coni (10 Km) (48)**
- Interazioni con PIP - I Paduli (49)**
- Grotte con buffer di 100 m. (50)**
- Lame e gravine (51)**
- Versanti (52)**

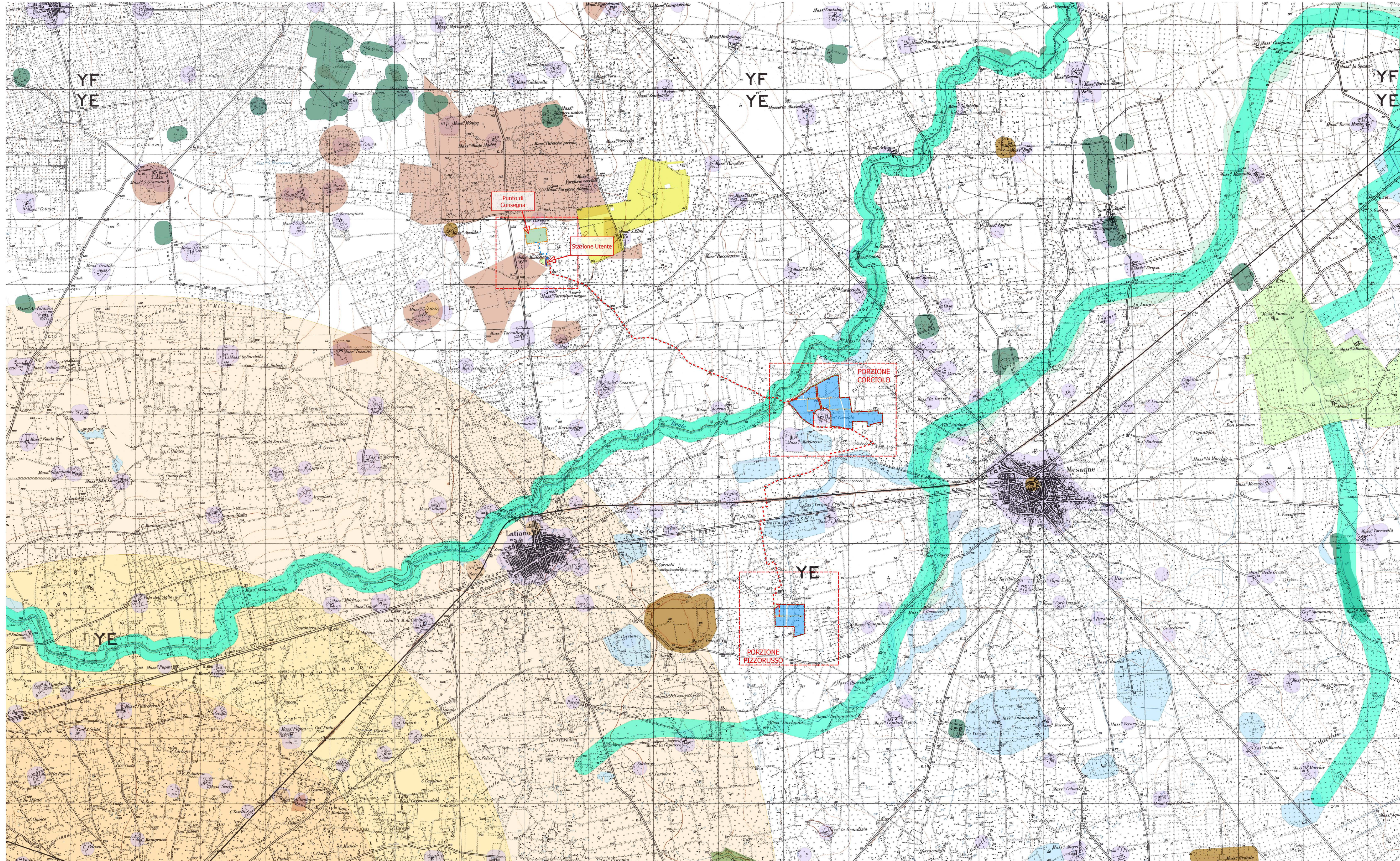

- Aree interessate dall'Impianto**
- Recinzione di impianto
 - Cavidotto interrato (AT)
 - Recinzione stazione utente
 - Recinzione stallo condiviso
 - Recinzione area Storage
 - Recinzione stazione RTN (Terna)
 - cabine
 - strade bianche
 - strade di progetto
 - Fascia arborea
 - Area di installazione
 - Area stallo condiviso
 - Area stazione utente
 - Area Storage
 - Area Storage altro proponente
 - Area stazione utente altri proponenti

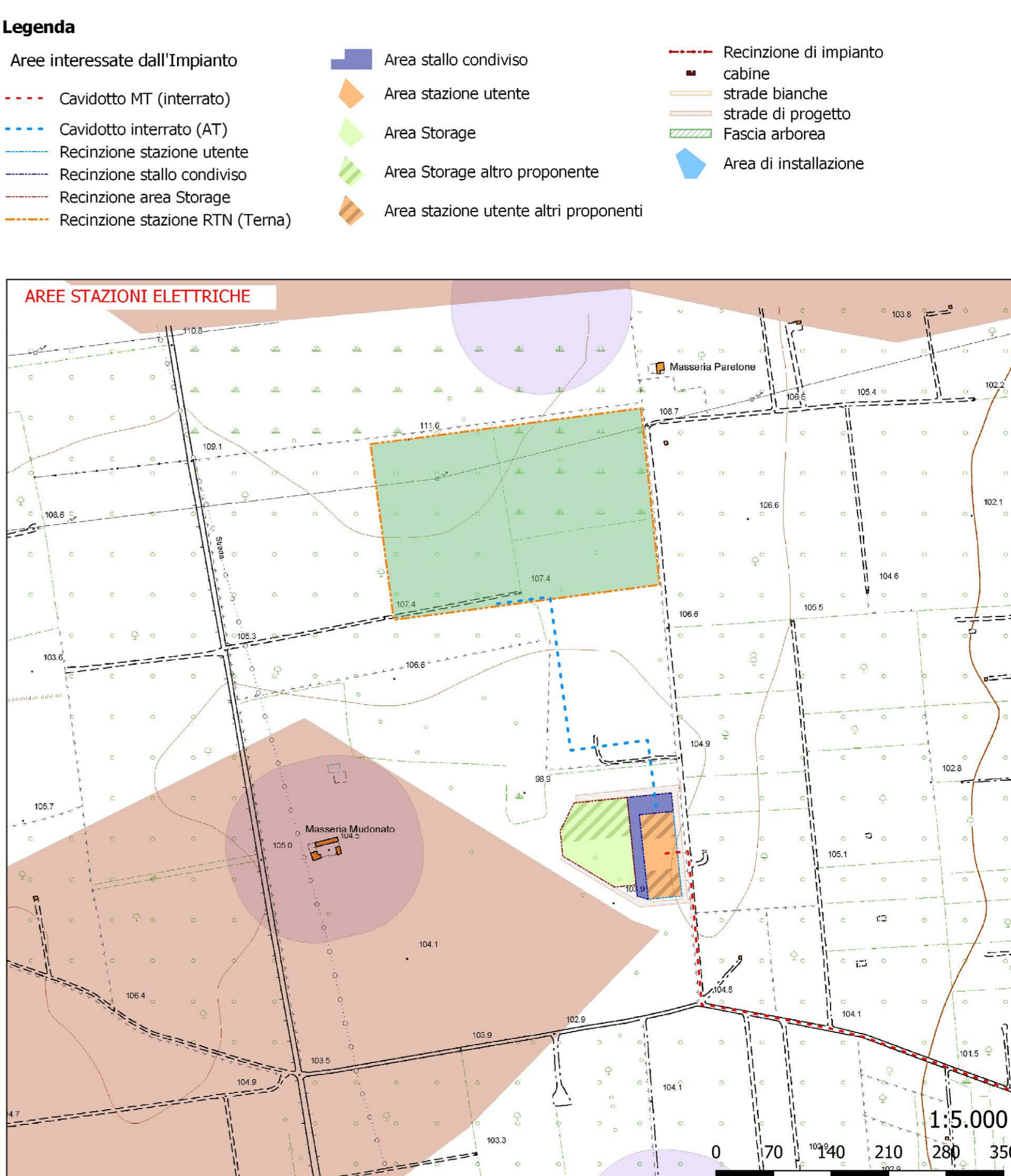
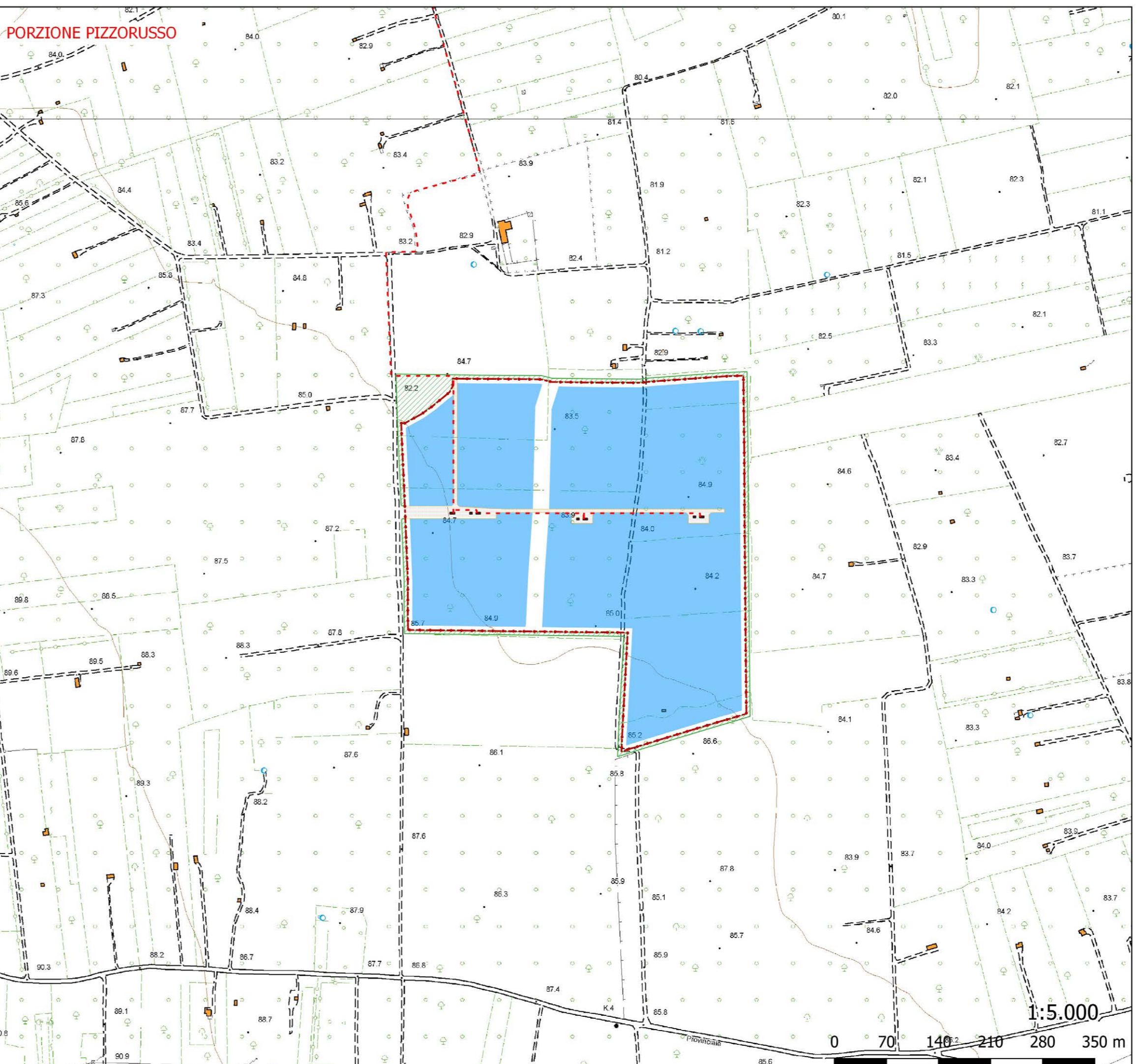
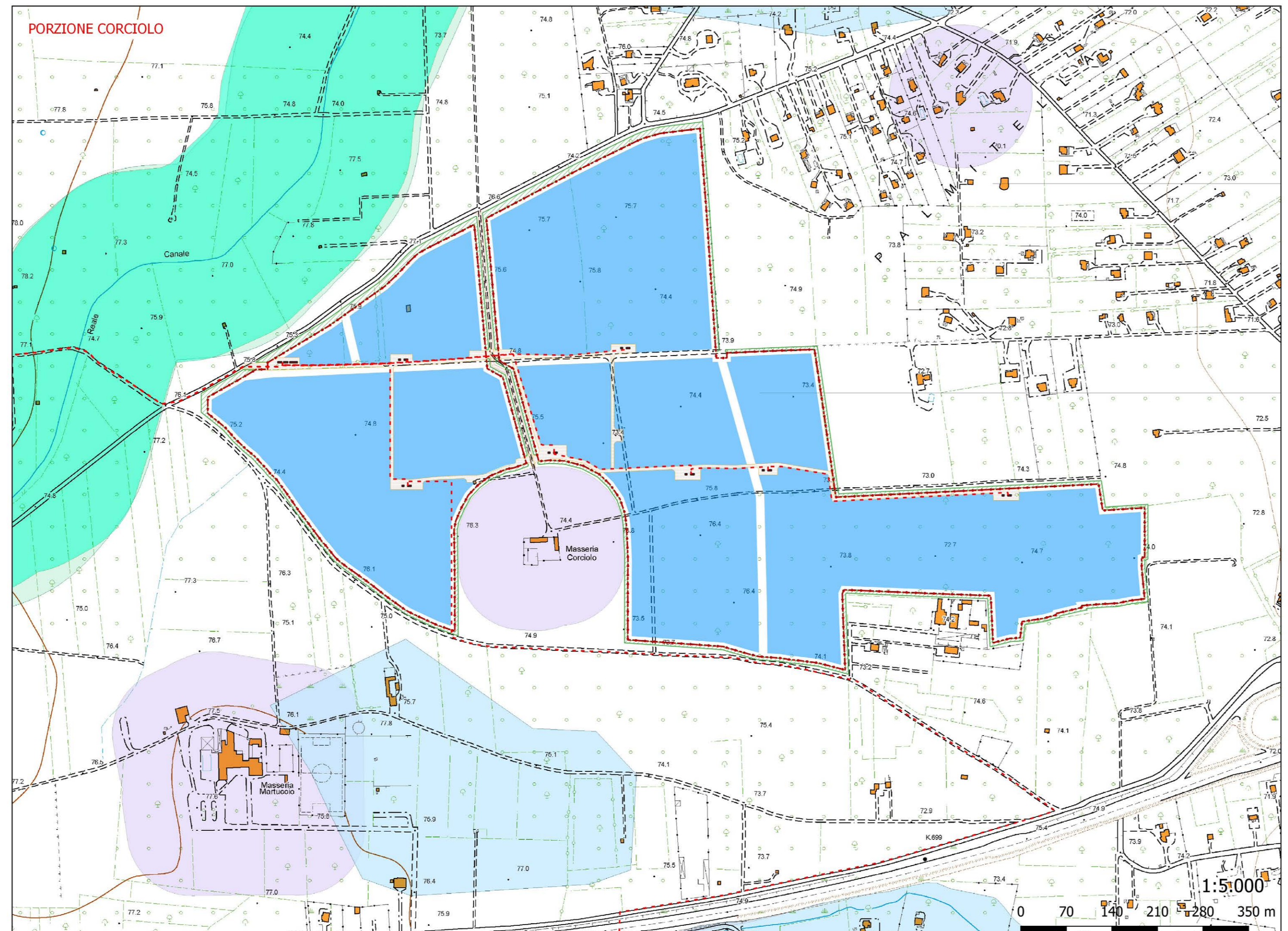

PROGETTO AGROFOTOVOLTAICO "Corciolo"
Potenza complessiva 48,7 MW (40 MW in immissione)

STUDIO DI IMPATTO AMBIENTALE
Comune di Mesagne (BR)
Proponenti: EDP Renewables Italia Holding S.r.l.
10/03/2022
REF.: Revision: A

Team di progettazione ambientale
agr. Paolo Castelli - geol. Rosario Fria - agr. Corrado Castello
geol. Michele Ognibene ing. Ivo Giulino

EDP Renewables Italia Holding S.p.A.

Formato Tav.: Elaborato:
AO SIA 07.3
Scala: 1:25.000 - 1:5.000

Systema Tutela - Aree Non Idonee F.E.R.

NO	DATA	OPERAZIONE	CAVILLO	REVISIONE	DATA	OPERAZIONE	CAVILLO	REVISIONE
00	10/03/2022	DEFINIZIONE	CAVILLO	REVISIONE	01/03/2022	DEFINIZIONE	CAVILLO	REVISIONE
01	10/03/2022	DEFINIZIONE	CAVILLO	REVISIONE	01/03/2022	DEFINIZIONE	CAVILLO	REVISIONE