

PLANIMETRIA DI LAYOUT  
SCALA 1/2000

SET-ASIDE PERENNE/UNDER TRAKER  
8.50HA

PIANO CULTURALE 1°ANNO  
19.85HA

PIANO CULTURALE 2°ANNO

PIANO CULTURALE 3°ANNO

**LEGENDA**

- Opere in progetto
- recinzione area di impianto
  - cavidotto
  - tracker
  - agro-voltaico
  - fasce di mitigazione
  - power station
  - perimetro particelle
  - corsi d'acqua
  - aree di compensazione

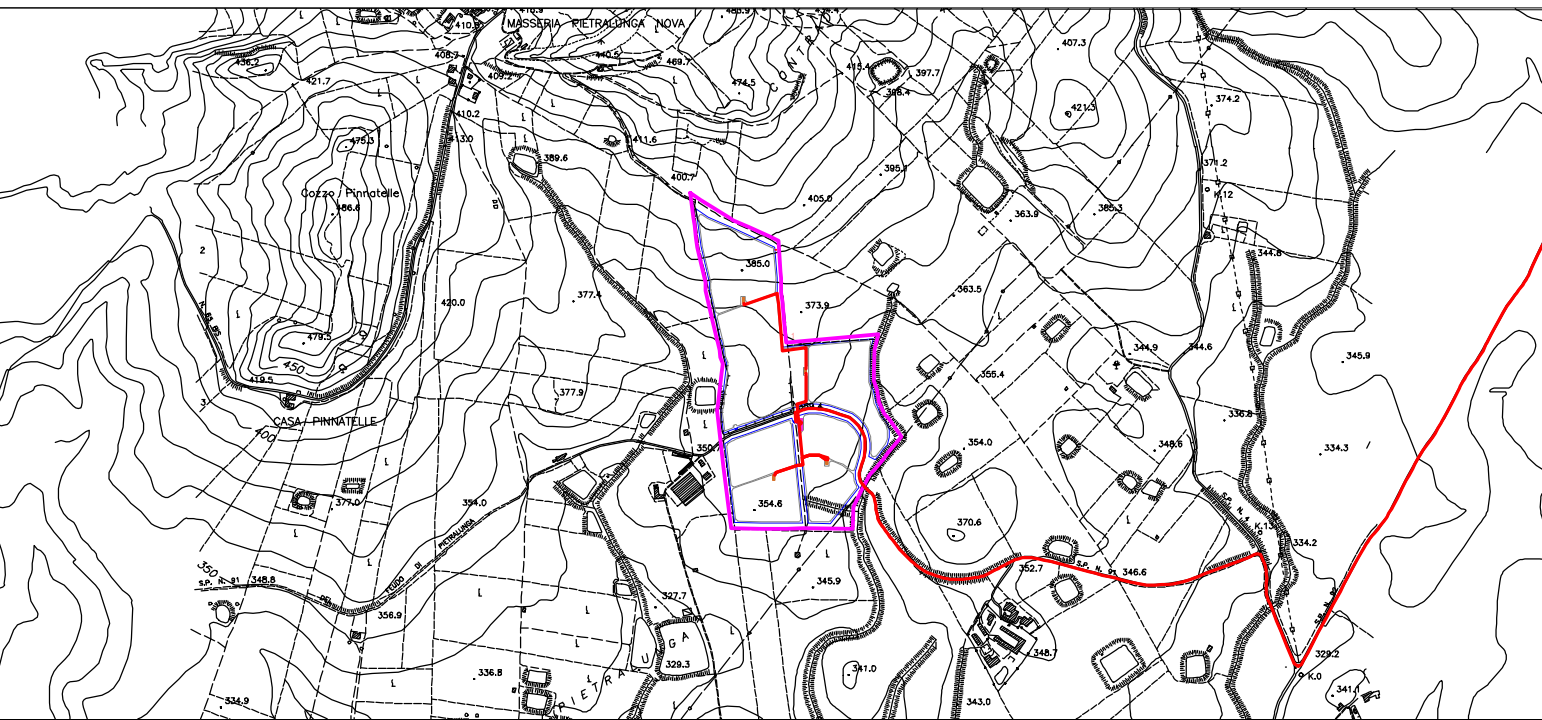

INQUADRAMENTO TERRITORIALE SCALA 1/20000

**REGIONE SICILIA**  
PROVINCIA DI PALERMO  
**COMUNE DI MONREALE**  
LOCALITÀ PIETRALUNGA

Oggetto:  
**PROGETTO DEFINITIVO PER LA COSTRUZIONE E L'ESERCIZIO DI UN IMPIANTO AGRO-FOTOVOLTAICO AVENTE POTENZA DI PICCO PARI A 16,09 MWp E POTENZA NOMINALE PARI A 15,64 MW E RELATIVE OPERE DI CONNESSIONE**

Sezione:  
**SEZIONE AGRO- SUDIO AGRONOMICO**

Elaborato:  
**TAVOLA AGRONOMICA E DELLE ESSENZE - PARTE 2 DI 2**

**PIANO DI AVVICENDAMENTO CULTURALE A 5 ANNI**

| SET-ASIDE         | 1°anno  | 2°anno                    | 3°anno     | 4°anno     | 5°anno             |
|-------------------|---|---------------------------|------------|------------|--------------------|
|                   | COTICO ERBOSO DA SOVESCIO   | OFFICINALI                | OFFICINALI | OFFICINALI | OFFICINALI         |
|                   | COTICO ERBOSO DA SOVESCIO   | COTICO ERBOSO DA SOVESCIO | LEGUMINOSE | FORAGGERE  | MAGGESE            |
|                   | COTICO ERBOSO DA SOVESCIO   | COTICO ERBOSO DA SOVESCIO | FORAGGERE  | MAGGESE    | LEGUMINOSE         |
|                   | COTICO ERBOSO DA SOVESCIO   | COTICO ERBOSO DA SOVESCIO | MAGGESE    | LEGUMINOSE | FORAGGERE          |
| OFFICINALI SALVIA | In posizione indipendente e sufficientemente contenuta il piano agronomico prevede l'inserimento di specie officinali quali la salvia e l'origano che si esprimono in un ciclo di vita anche di più anni. |                           |            |            | OFFICINALI ORIGANO |

Il primo ed il secondo anno successivo alla realizzazione dei lavori sarà realizzato, per tutta l'estensione dei lotti - sia per le parti libere che per quelle sotto ai tracker- un erbaio da sovescio, seminando un miscuglio polifita (graminacee e leguminose) avente, tra i vari scopi, quello di proteggere il suolo dall'erosione, consentire l'accesso al campo durante le operazioni di manutenzione e ripristinare la fertilità del suolo dopo lo stress subito durante le fasi di cantiere. Al secondo anno si procederà con l'avvicendamento culturale sulle aree libere mentre le aree al di sotto dei tracker verranno mantenute a prato incolto avendo cura di evitare di effettuare sfalci ed altre operazioni di manutenzione nel periodo che va dal 1° gennaio al 30 giugno dello stesso anno, rispettando i vincoli imposti per il greening, ovvero il pagamento ecologico della Pac.

|   |
|---|
| SUPERFICIE CATASTALE: 26.69HA                             |
| SUPERFICIE SET-ASIDE/UNDER TRAKER: 8.50HA                 |
| SUPERFICIE LIBERAMENTE COLTIVABILE: 11.38HA               |
| LOTTO A: 9.10HA   |
| LOTTO B: 3.30HA   |
| LOTTO C: 4.12HA   |
| LOTTO D: 3.35HA   |
| SUPERFICIE DESTINATA A MITIGAZIONE: 4.54HA                |
| SUPERFICIE DESTINATA A COMPENSAZIONE: 8.072HA             |
| SUPERFICIE OCCUPATA DA STRADE BIANCHE DI PROGETTO: 1.85HA |



|  |   |   |                                       |
|--|---|---|---------------------------------------|
| Nome file stampa:<br><b>FV.MNR02.PD.AGRO.04.pdf</b>  | Codifica Regionale:<br><b>RS12EPD0080A0</b>   | Scala:<br><b>VARIE</b>  | Formato di stampa:<br><b>860X520</b>  |
| Nome elaborato:<br><b>FV.MNR02.PD.AGRO.04</b>  | Tipologia:<br><b>D</b>  |   |                                       |
| Proponente:<br><b>E-WAY FINANCE S.p.A.</b><br>Piazza San Lorenzo in Lucina, 4<br>00186 ROMA (RM)<br>P.IVA. 15773121007 | Progettista:<br><b>E-WAY FINANCE S.p.A.</b><br>Piazza San Lorenzo in Lucina, 4<br>00186 ROMA (RM)<br>P.IVA. 15773121007 |   |                                       |
|  |   |   |                                       |
| <b>E-WAY FINANCE S.p.A.</b><br>P.zza San Lorenzo in Lucina, 4<br>00186 - Roma<br>C.F./P.Iva 15773121007                |   |   |                                       |
| CODICE<br>FV.MNR02.PD.AGRO.04  | REV. n.<br>00   | DATA REV.<br>03/2022  | REDAZIONE<br>C.Pietrafesa,D.Cordovana |
|  |   |   | VERIFICA<br>A.Bottone                 |
|  |   |   | VALIDAZIONE<br>A.Bottone              |
| Sede legale<br>Piazza San Lorenzo in Lucina, 4<br>00186 ROMA (RM)<br>tel. +39 0694414500                               |   | Sede operativa<br>Via Provinciale, 5<br>84044 ALBANELLA (SA)<br>tel. +39 0828984563 |                                       |