

PPTR SICILIA
CARTA DELLE COMPONENTI DEL PAESAGGIO
 Ambiti regionali 3, 4, 5, 6, 7, 8, 10 e 12 ricadenti nella provincia di Palermo
 Tavole di Piano 19.9

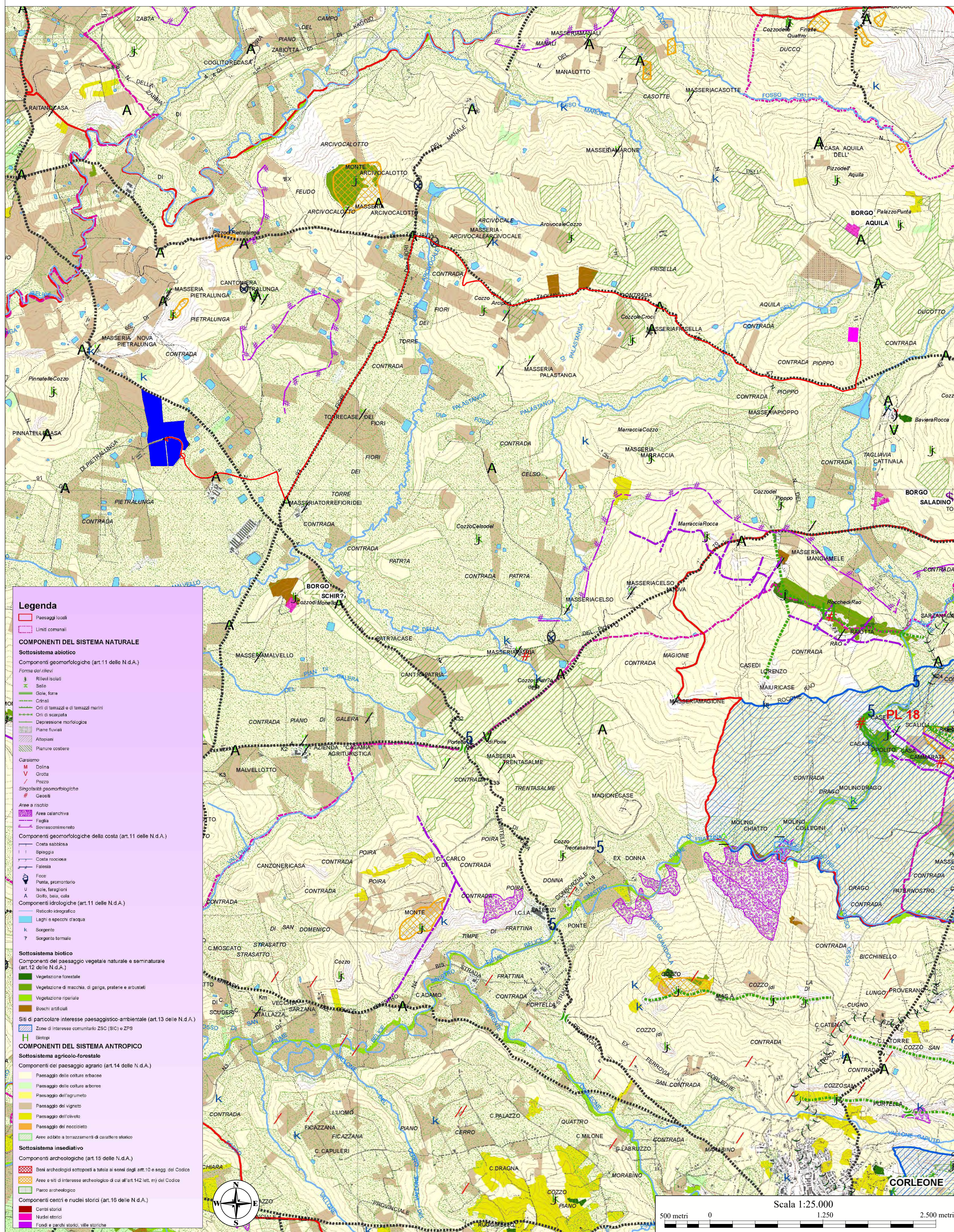

PPTR SICILIA
CARTA DEI BENI PAESAGGISTICI
 Ambiti regionali 3, 4, 5, 6, 7, 8, 10 e 12 ricadenti nella provincia di Palermo
 Tavole di Piano 20.9

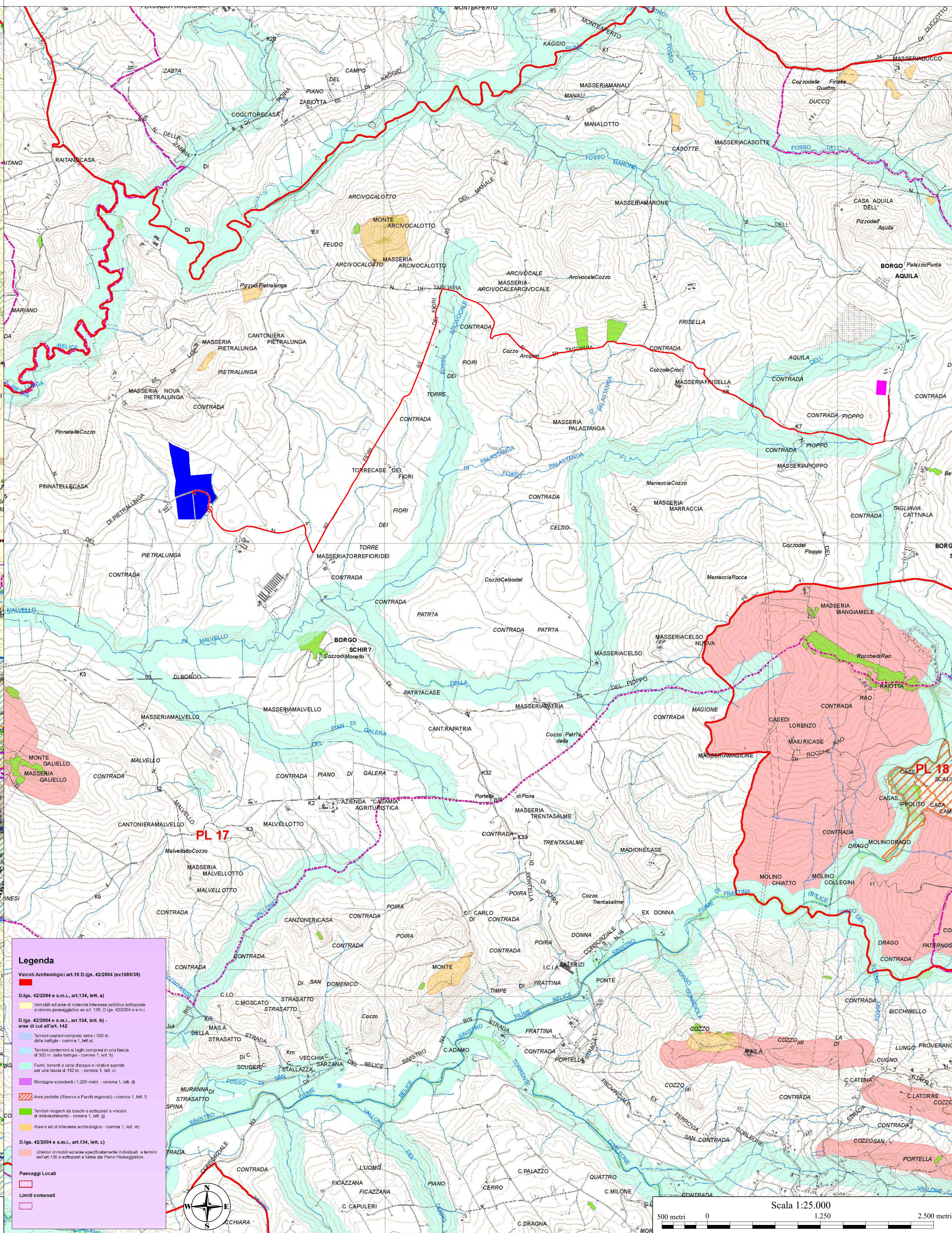

PPTR SICILIA
CARTA DEI REGIMI NORMATIVI
 Ambiti regionali 3, 4, 5, 6, 7, 8, 10 e 12 ricadenti nella provincia di Palermo
 Tavole di Piano 21.9

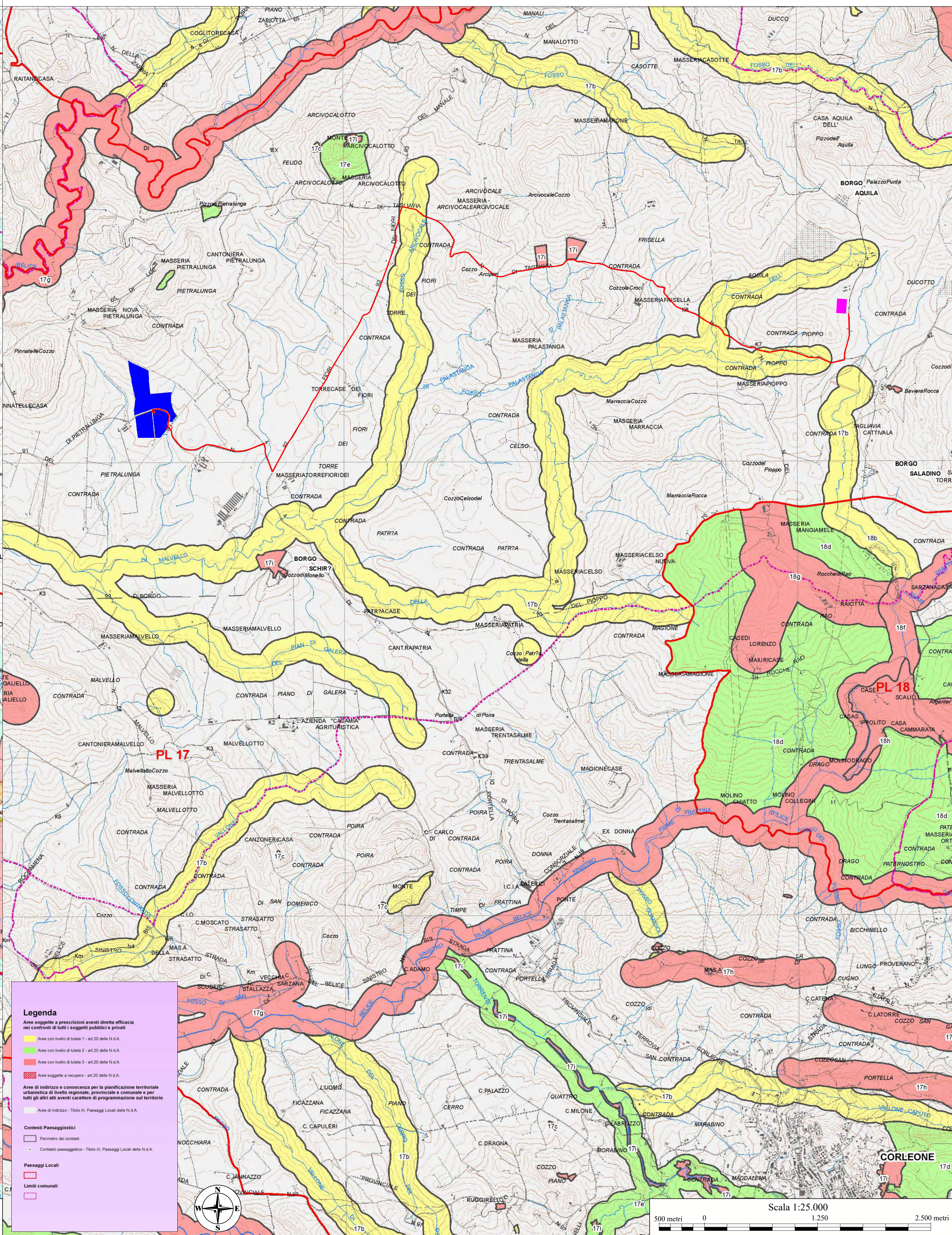

- Opere di progetto**
- Impianto Agro-fotovoltaico di progetto
 - Sezione a 36 KV della stazione elettrica in autorizzazione "Monreale 3"
 - Cavidotto 36 KV di progetto (interrotto)

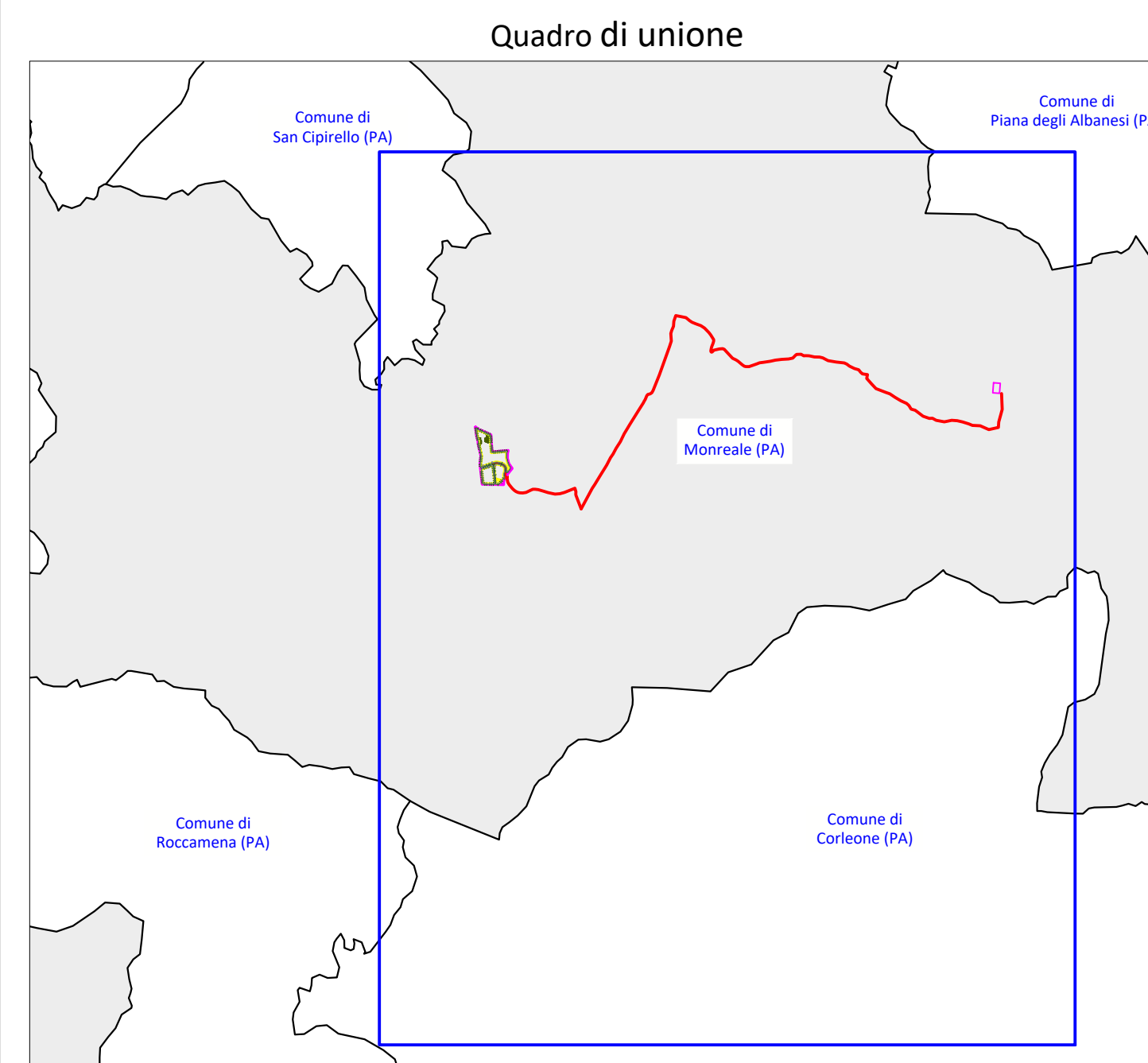

REGIONE SICILIA
 PROVINCIA DI PALERMO
COMUNE DI MONREALE
 LOCALITÀ PIETRALUNGA

Oggetto:
 PROGETTO DEFINITIVO PER LA COSTRUZIONE E L'ESERCIZIO DI UN IMPIANTO AGRO-FOTOVOLTAICO AVENTE POTENZA DI PICCO PARI A 16,09 MWp E POTENZA NOMINALE PARI A 15,64 MW E RELATIVE OPERE DI CONNESSIONE

Sezione:
 SEZIONE C - STUDIO D'INSERIMENTO URBANISTICO E VINCOLISTICO

Elaborato:
 C.01 INQUADRAMENTO RISPETTO AL PIANO PAESAGGISTICO

| | | | |
|---|--------------------------------------|--------------------|--------------------------------|
| Nome file stampa: FV.MNR02.PD.C.01.pdf | Codifica Regionale: RS12EP00015A0 | Scala: 1:25.000 | Formato di stampa: 604x1490 |
| Nome elaborato: FV.MNR02.PD.C.01 | Tipologia: D | | |

Proponente:
E-WAY FINANCE S.p.A.
 Piazza San Lorenzo in Lucina, 4
 00198 ROMA (RM)
 P.IVA. 15773121007

Progettista:
E-WAY FINANCE S.p.A.
 Piazza San Lorenzo in Lucina, 4
 00198 ROMA (RM)
 P.IVA. 15773121007

E-WAY FINANCE S.p.A.
 P.zza San Lorenzo in Lucina, 4
 00198 Roma
 C.F. n. 015773121007

| CODICE | REV. n. | DATA REV. | REDAZIONE | VERIFICA | VALIDAZIONE |
|------------------|---------|-----------|-----------|------------|-------------|
| FV.MNR02.PD.C.01 | 00 | 04/2022 | D.Verrone | A. Buttone | A. Buttone |