PIANO TERRITORIALE PROVINCIALE EX. ART. 12 L.R. N. 9/1986 - Schema di Massima Approvato con deliberazione di Consiglio N. 070/C del 24/06/2010
Tav. P2 Schemi regionali e relazioni di contesto

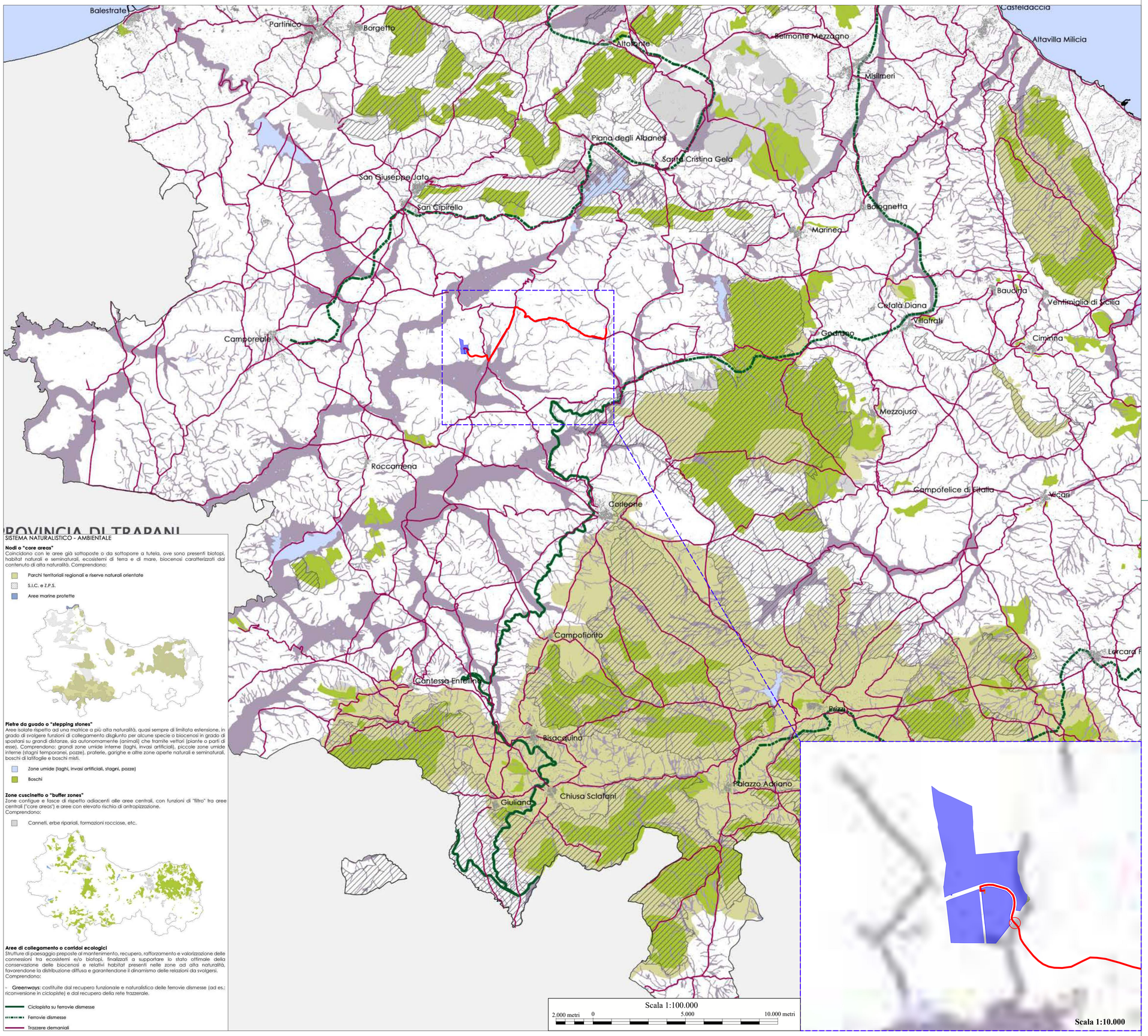

SISTEMA NATURALISTICO - AMBIENTALE

Nodi o "core areas"
Coincidono con le aree già sottoposte o da sottoporre a tutela, ove sono presenti biotopi, habitat naturali e seminaturali, ecosistemi di terra e di mare, biocenosi caratterizzati dal contenuto di alta naturalità. Comprendono:

- Parchi territoriali regionali e riserve naturali orientate
- S.I.C. e Z.P.S.
- Aree marine protette

Pietre da guado o "stepping stones"
Aree isolate rispetto ad una matrice a più alta naturalità, quasi sempre di limitata estensione, in grado di svolgere funzioni di collegamento disgiunto per alcune specie o biocenosi in grado di spostarsi su grandi distanze, sia autonomamente (animali) che tramite vettori (piante o parti di esse). Comprendono: grandi zone umide interne (laghi, invasi artificiali), piccole zone umide interne (stagni temporanei, pozze), praterie, garighe e altre zone aperte naturali e seminaturali, boschi di latifoglie e boschi misti.

- Zone umide (laghi, invasi artificiali, stagni, pozze)
- Boschi

Zone cuscinetto o "buffer zones"
Zone contigue e fasce di rispetto adiacenti alle aree centrali, con funzioni di "filtro" tra aree centrali ("core areas") e aree con elevato rischio di antropizzazione.
Comprendono:

- Canneti, erbe ripariali, formazioni rocciose, etc..

Aree di collegamento o corridoi ecologici
Strutture di paesaggio preposte al mantenimento, recupero, rafforzamento e valorizzazione delle connessioni tra ecosistemi e/o biotopi, finalizzati a supportare lo stato ottimale della conservazione delle biocenosi e relativi habitat presenti nelle zone ad alta naturalità, favorendone la distribuzione diffusa e garantendone il dinamismo delle relazioni da svolgersi.
Comprendono:

- **Greenways:** costituite dal recupero funzionale e naturalistico delle ferrovie dismesse (ad es.: riconversione in ciclopiste) e dal recupero della rete trazzerale.

- Ciclopista su ferrovie dismesse
- Ferrovie dismesse
- Trazzere demaniali

Opere di progetto

- Impianto Agro-fotovoltaico di progetto
- Sezione a 36 kV della stazione elettrica in autorizzazione "Monreale 3"
- Cavidotto 36 kV di progetto (interrato)

QUADRO DI UNIONE

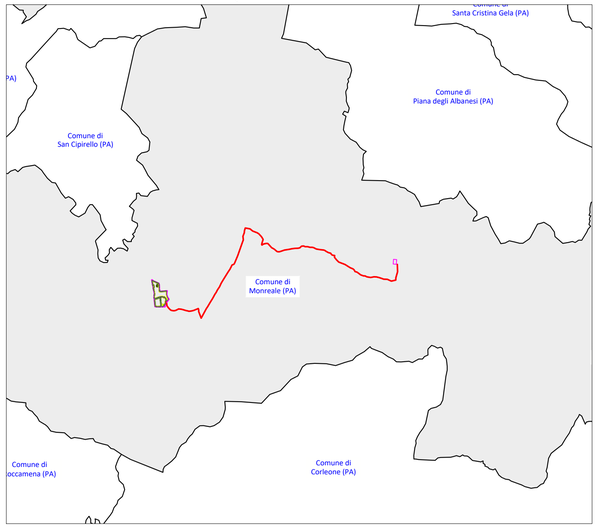

REGIONE SICILIA

PROVINCIA DI PALERMO

COMUNE DI MONREALE

LOCALITÀ PIETRALUNGA

Oggetto:

PROGETTO DEFINITIVO PER LA COSTRUZIONE E L'ESERCIZIO DI UN IMPIANTO AGRO-FOTOVOLTAICO AVENTE POTENZA DI PICCO PARI A 16,09 MWp E POTENZA NOMINALE PARI A 15,64 MW E RELATIVE OPERE DI CONNESSIONE

Sezione:

SEZIONE C - STUDIO D'INSERIMENTO URBANISTICO E VINCOLISTICO

Elaborato:

C.07.2 - INQUADRAMENTO RISPETTO AL PTP

Nome file stampa:	Codifica Regionale:	Scala:	Formato di stampa:
FV.MNR02.PD.C.07.2pdf	RS12EPD0022A0	Varie	A1
Nome elaborato: FV.MNR02.PD.C.07.2	Tipologia: D		

Proponente:

E-WAY FINANCE S.p.A.
Piazza San Lorenzo in Lucina, 4
00198 ROMA (RM)
P.IVA. 15773121007

E-WAY FINANCE S.p.A.
P.zza San Lorenzo in Lucina, 4
00198 - Roma
C.F./P.Iva 15773121007

Progettista:

E-WAY FINANCE S.p.A.
Piazza San Lorenzo in Lucina, 4
00198 ROMA (RM)
P.IVA. 15773121007

CODICE	REV. n.	DATA REV.	REDAZIONE	VERIFICA	VALIDAZIONE
FV.MNR02.PD.C.07.3	00	04/2022	D.Verrone	A.Bottone	A.Bottone

E-WAY FINANCE S.p.A.
www.ewayfinance.it

Sede legale
Piazza San Lorenzo in Lucina, 4
00198 ROMA (RM)
tel. +39 0694414500

Sede operativa
Via Provinciale, 5
84044 ALBANELLA (SA)
tel. +39 0828984561