

LEGENDA

- BACINO 1
- SB1
- SB2
- LIMITE BACINO
- RETICOLO ESISTENTE
- SEZIONE DI CHIUSURA



NOTE

IL RETICOLO RIPORTATO NEL SEGUENTE ELABORATO È STATO ESTRAPOLATO DA CARTOGRAFIA IGM. LE VERIFICHE IDRAULICHE SONO STATE EFFETTUATE SUL RETICOLO DA DTM SWS, MESSO A DISPOSIZIONE DAL GEOPORTALE REGIONALE.

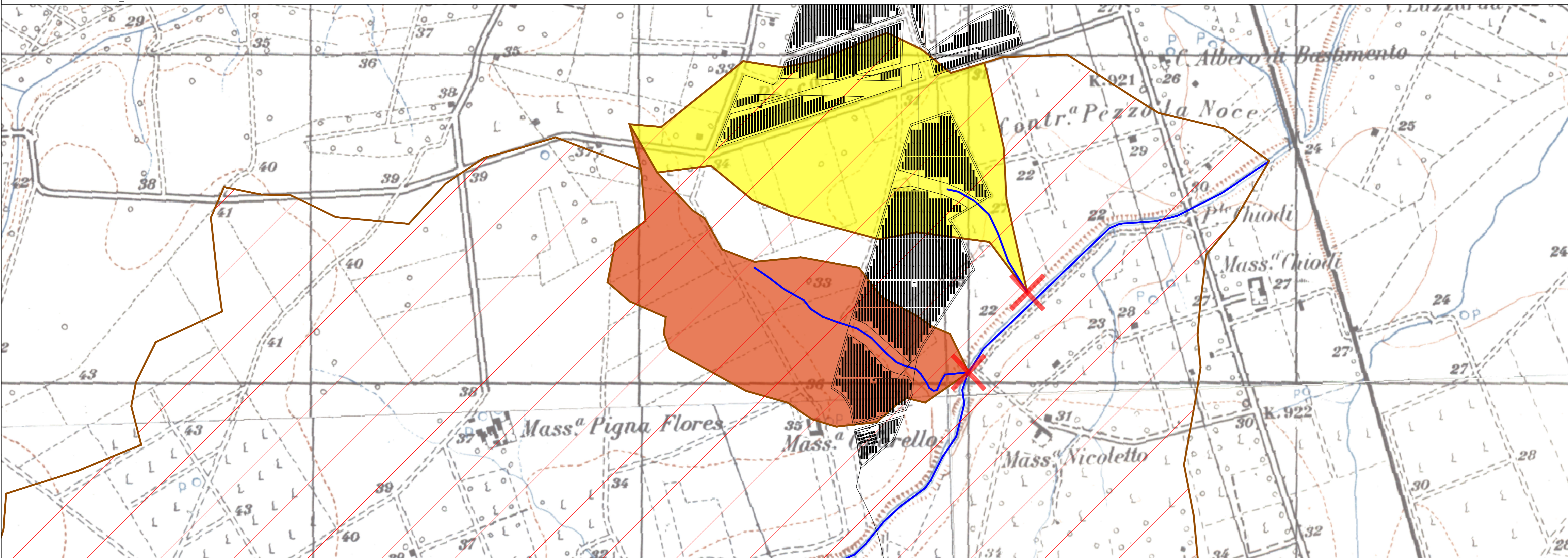

<p>Comune di Brindisi</p> <p>Provincia di Brindisi</p>	<p>Regione Puglia</p>	<p>Partner</p> <p>MISORE SOL S.R.L. VIA MERCATO 3/5 CAP 20122 MILANO (MI) C.F. 1200400060</p>
--	-----------------------	---



Progetto per la realizzazione e l'esercizio di un impianto agrifotovoltaico dotato di accumulo denominato "Boccardi"

<p>Documento: PROGETTO DEFINITIVO</p> <p>Elaborato: COROGRAFIA DEI BACINI</p>	<p>Codice Progetto: PCGG1M3</p> <p>SCALA: 1:25.000 - 1:5.000</p> <p>FOGLIO: 1 di 1</p> <p>FORMATO: A0</p>	<p>N° Tavola: R.6</p>												
<p>Home file: [PCGG1M3_Elaborato_Grafico_R4.pdf]</p> <p>Progettazione:</p> <div style="display: flex; justify-content: space-between;"> <div style="font-size: 8px;"> <p>NEW DEVELOPMENTS S.r.l. Piazza Europa, 14 87100 Cassano (CS)</p> </div> <div style="font-size: 8px;"> <p>dott. Ing. Emanuele Barbieri</p> </div> <div style="font-size: 8px;"> <p>dott. Ing. Giovanni Guzzi Falarò</p> </div> <div style="font-size: 8px;"> <p>dott. Ing. Amedeo Costabile</p> </div> <div style="font-size: 8px;"> <p>dott. Ing. Francesco Meriggio</p> </div> </div>														
<table border="1" style="width: 100%; border-collapse: collapse; font-size: 8px;"> <thead> <tr> <th>Rev.</th> <th>Data</th> <th>Revisione</th> <th>Redatto</th> <th>Controllato</th> <th>Approvato</th> </tr> </thead> <tbody> <tr> <td>00</td> <td>01/08/2022</td> <td>PRIMA EMISSIONE</td> <td>New Dev.</td> <td>ISC</td> <td>ISC</td> </tr> </tbody> </table>			Rev.	Data	Revisione	Redatto	Controllato	Approvato	00	01/08/2022	PRIMA EMISSIONE	New Dev.	ISC	ISC
Rev.	Data	Revisione	Redatto	Controllato	Approvato									
00	01/08/2022	PRIMA EMISSIONE	New Dev.	ISC	ISC									