

Comune di
Brindisi

Regione Puglia



Provincia di
Brindisi



Committente:



MEROPE SOL S.R.L.
VIA MERCATO 3/5 CAP 20121 MILANO (MI)
c.f. 12502480960



Titolo del Progetto:

Progetto per la realizzazione e l'esercizio di un impianto agrifotovoltaico dotato di accumulo denominato "Boccardi"

Documento:	PROGETTO DEFINITIVO	Codice Pratica:	PCGG1M3	N° Tavola:	B.1
Elaborato:	CARTE DEGLI ELEMENTI GEOSTRUTTURALI - DEGLI ELEMENTI IDROGEOMORFOLOGICI - DELLE AREE A PERICOLOSITÀ IDRAULICA E GEOMORFOLOGICA - DELLE AREE A PERICOLOSITÀ DI ALLUVIONE - UBICAZIONI INDAGINI	SCALA:	1:25.000 1:15.000 1:8.000		
		FOGLIO:	1 di 1		
		FORMATO:	A4		

Nome file: PCGG1M3_GRAF_B.1.pdf

Progettazione:



NEW DEVELOPMENTS S.r.l.
Piazza Europa, 14
87100 Cosenza (CS)

il geologo:



dott. Geol. Dario Fischetto

Rev:	Data Revisione	Descrizione Revisione	Redatto	Controllato	Approvato
00	01/08/2022	PRIMA EMISSIONE	DF	NewDev	CSC

Ortofoto sito oggetto di interesse

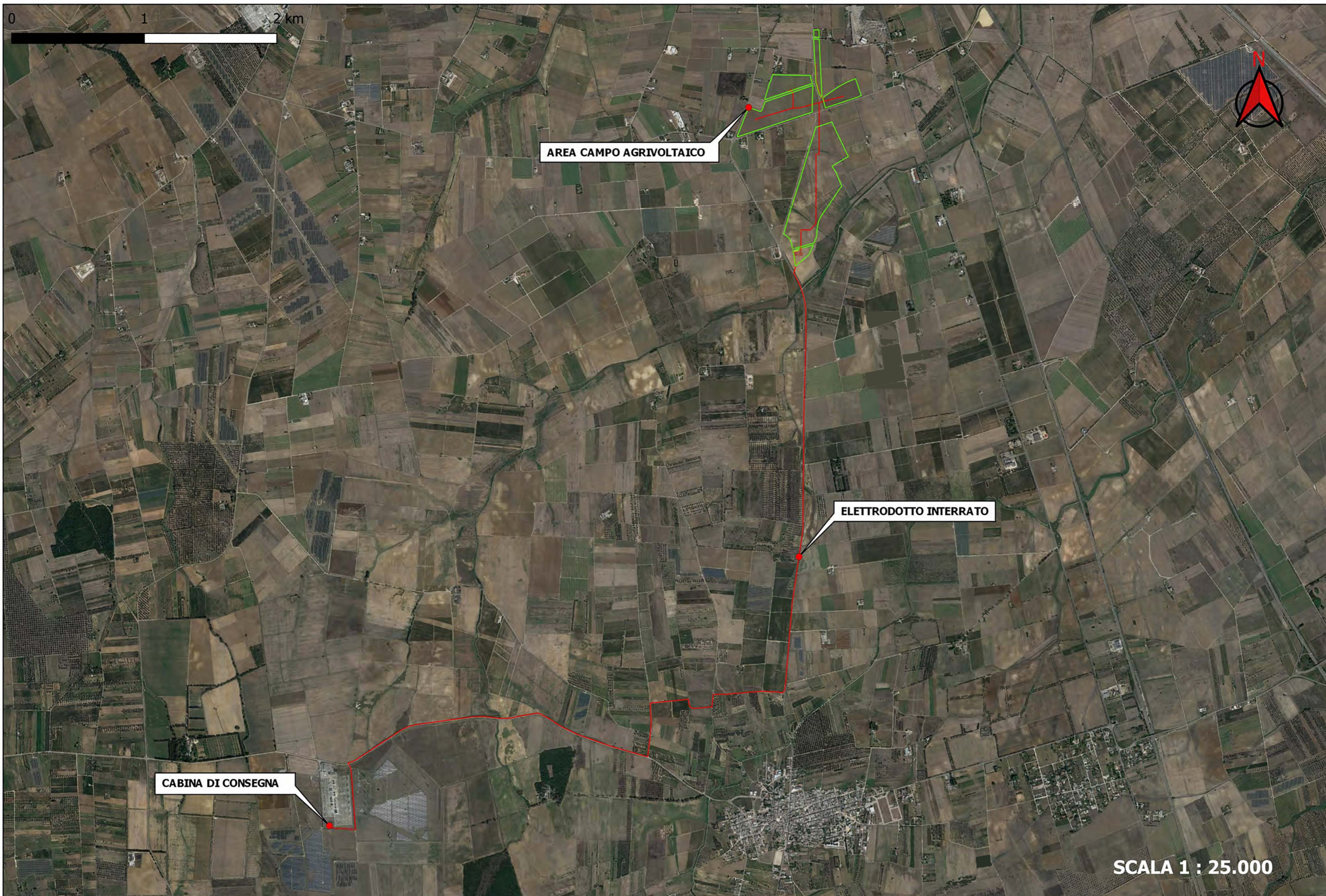

Ortofoto sito oggetto di interesse



AREA CAMPO AGRIVOLTAICO

0 250 500 m

SCALA 1 : 8.000

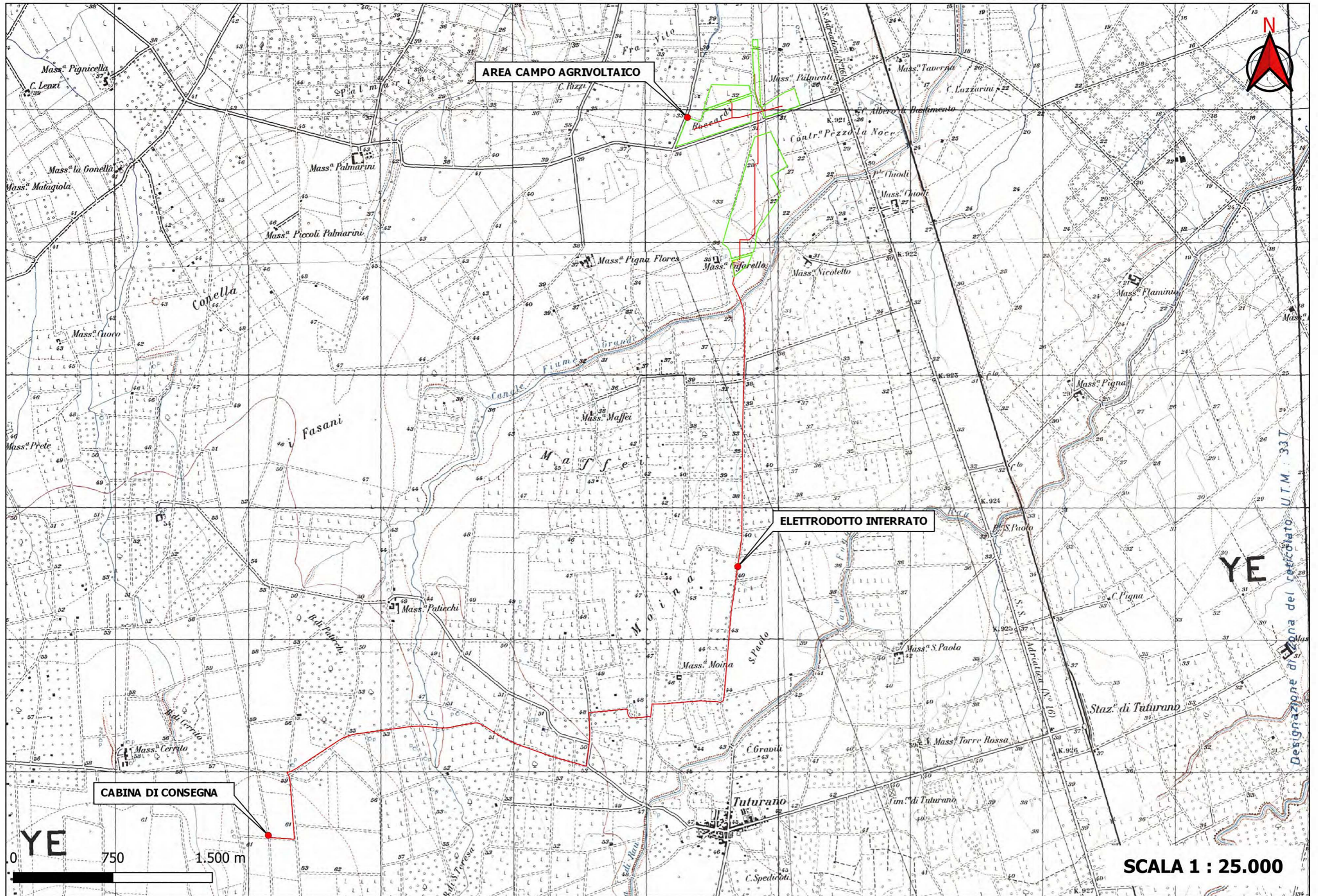

SCALA 1 : 25.000

Carta degli elementi geostrutturali dell'area oggetto dell'intervento progettuale: "litologia del substrato"

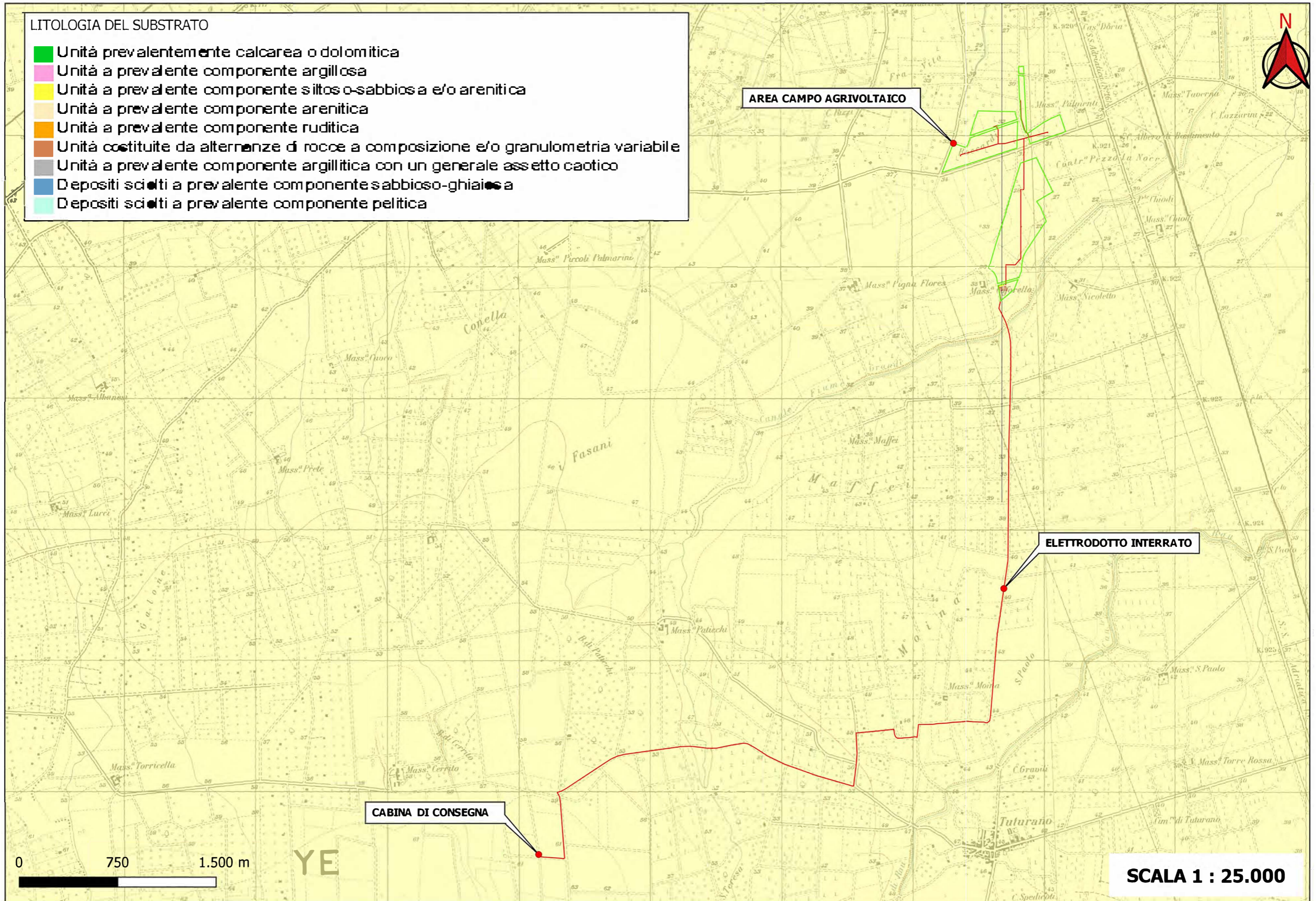

Carta degli elementi idrogeomorfologici dell'area in oggetto

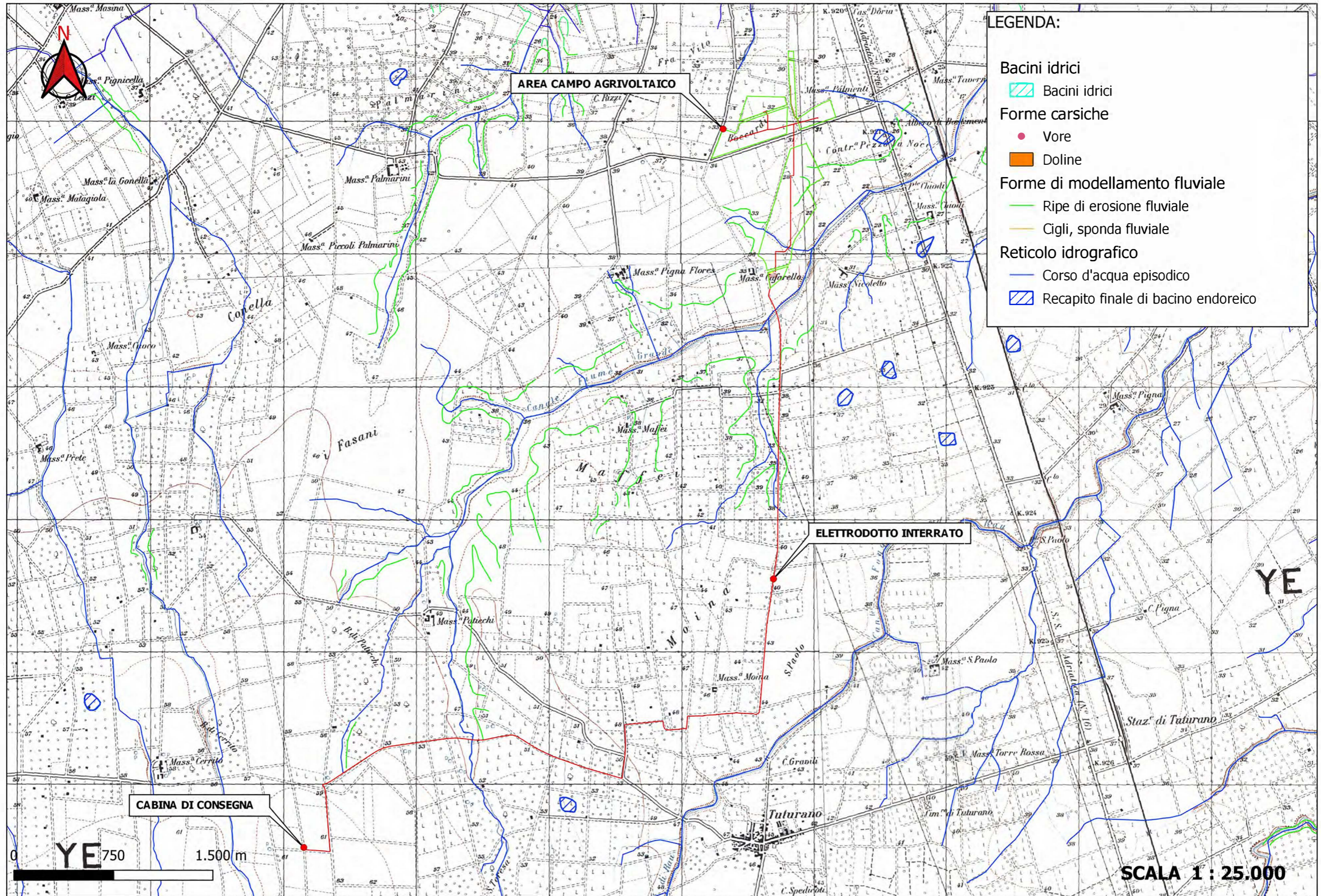

SCALA 1 : 25.000

Carta degli elementi idrogeomorfologici dell'area in oggetto

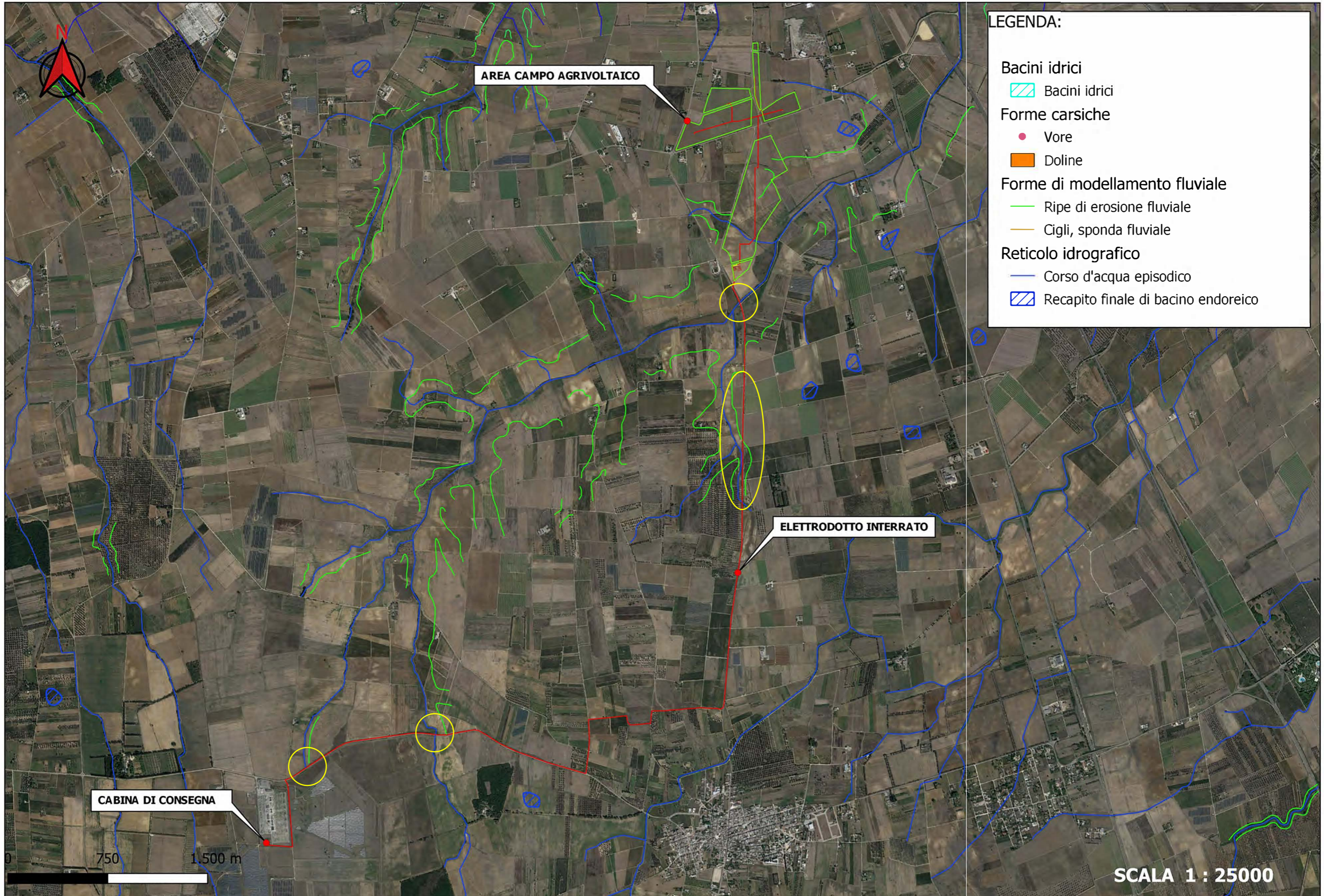

LEGENDA:

- Bacini idrici
 - Bacini idrici
- Forme carsiche
 - Vore
 - Doline
- Forme di modellamento fluviale
 - Ripe di erosione fluviale
 - Cigli, sponda fluviale
- Reticolo idrografico
 - Corso d'acqua episodico
 - Recapito finale di bacino endoreico

AREA CAMPO AGRIVOLTAICO

ELETTRORODOTTO INTERRATO

CABINA DI CONSEGNA

SCALA 1 : 25000

Carta degli elementi idrogeomorfologici dell'area in oggetto

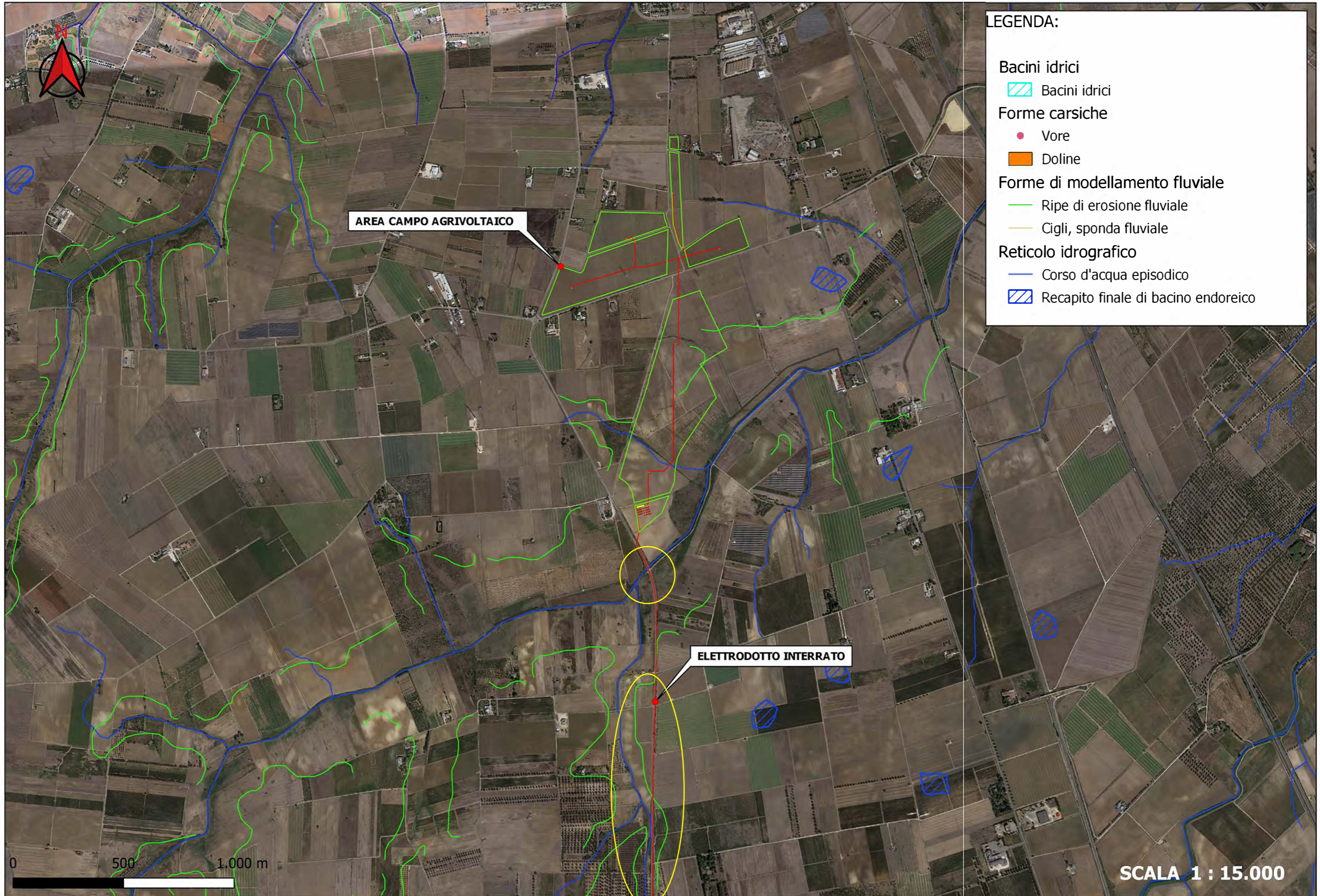

Carta degli elementi idrogeomorfologici dell'area in oggetto

LEGENDA:

Bacini idrici

 Bacini idrici

Forme carsiche

 Vore

 Doline

Forme di modellamento fluviale

 Ripe di erosione fluviale

 Cigli, sponda fluviale

Reticolo idrografico

 Corso d'acqua episodico

 Recapito finale di bacino endoreico

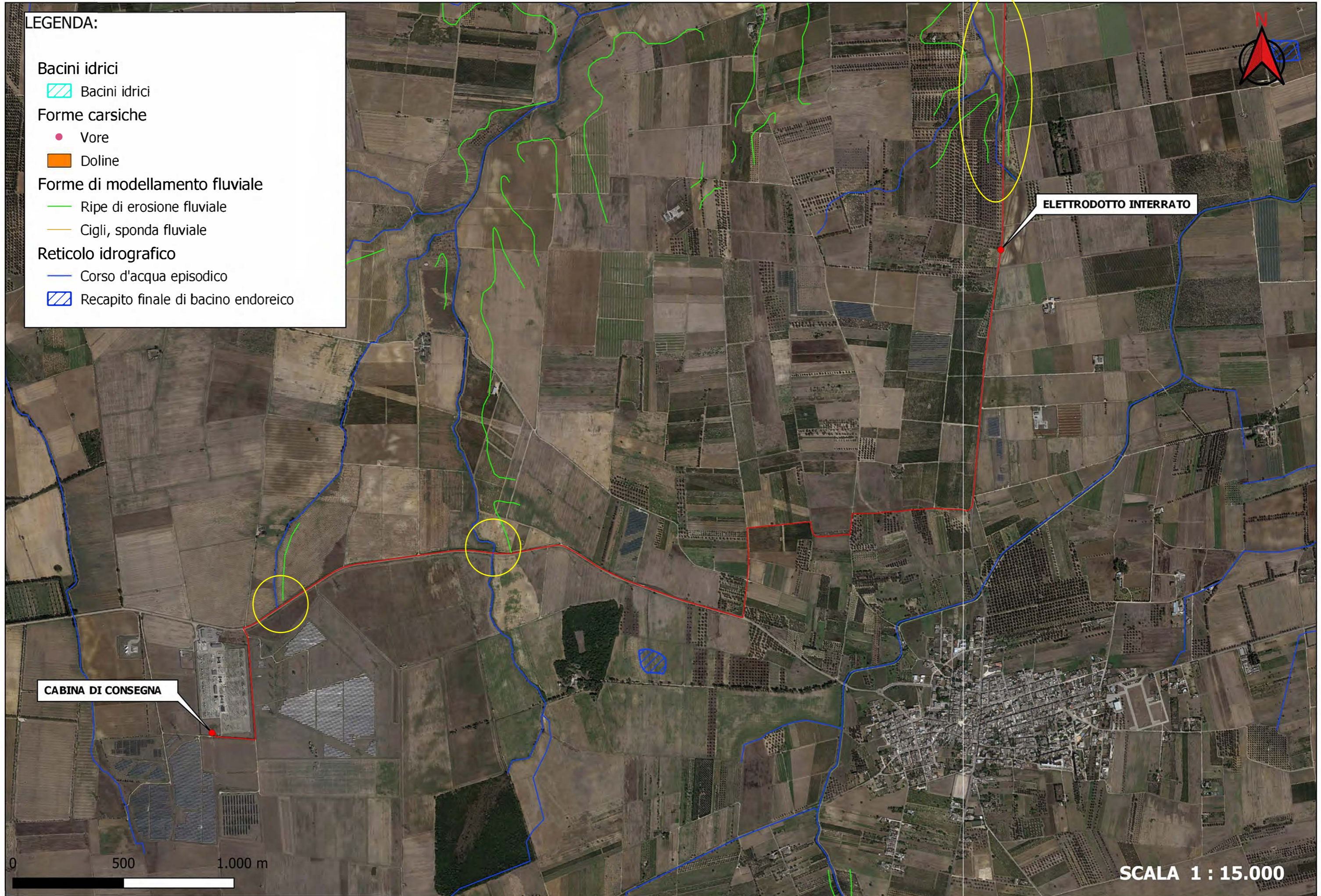

SCALA 1 : 15.000

Carta delle aree a pericolosità Idraulica e Geomorfologica tratta dal sito dell'AdB Distrettuale dell'Appennino Meridionale

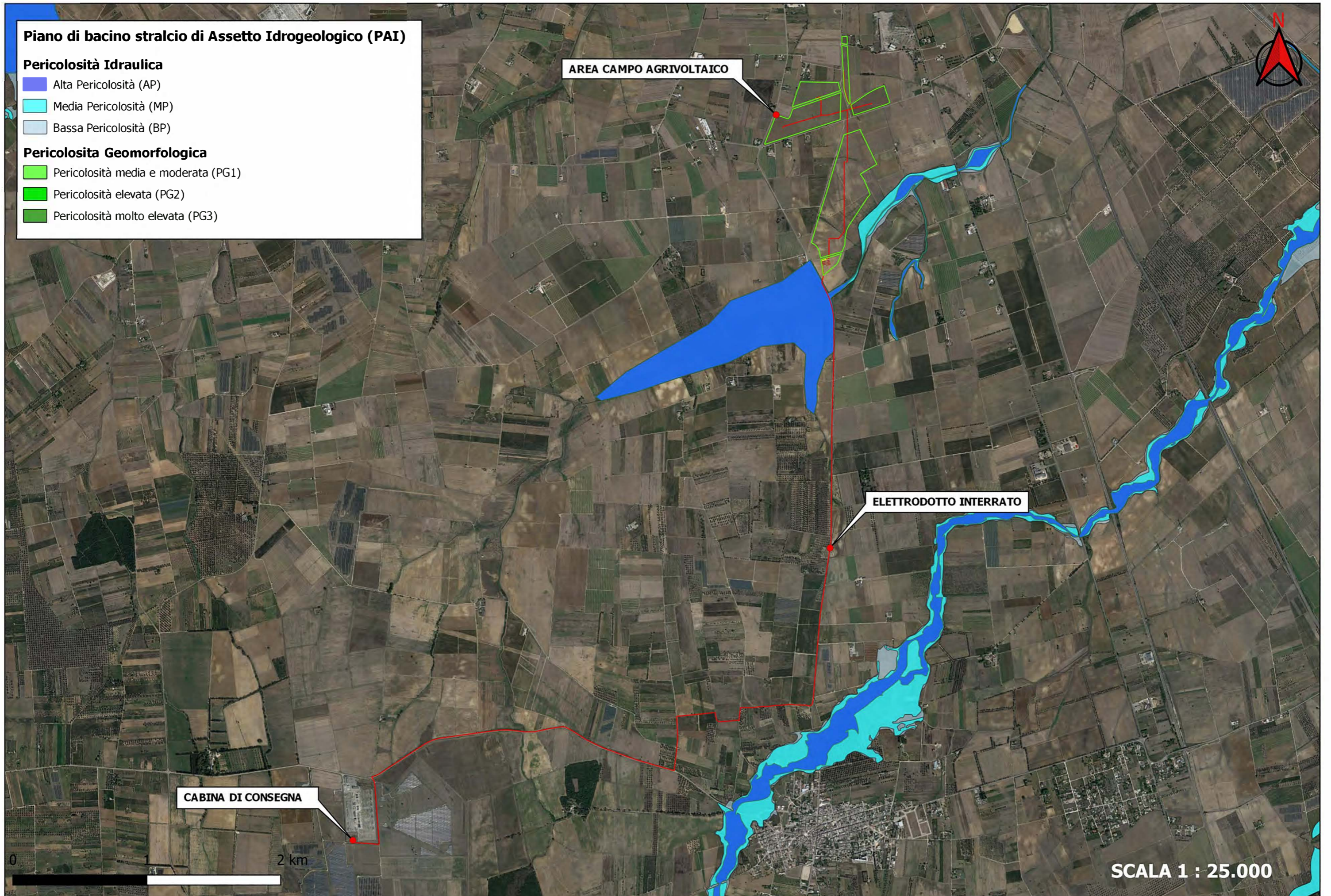

Carta delle aree a pericolosità Idraulica e Geomorfológica tratta dal sito dell'AdB Distrettuale dell'Appennino Meridionale

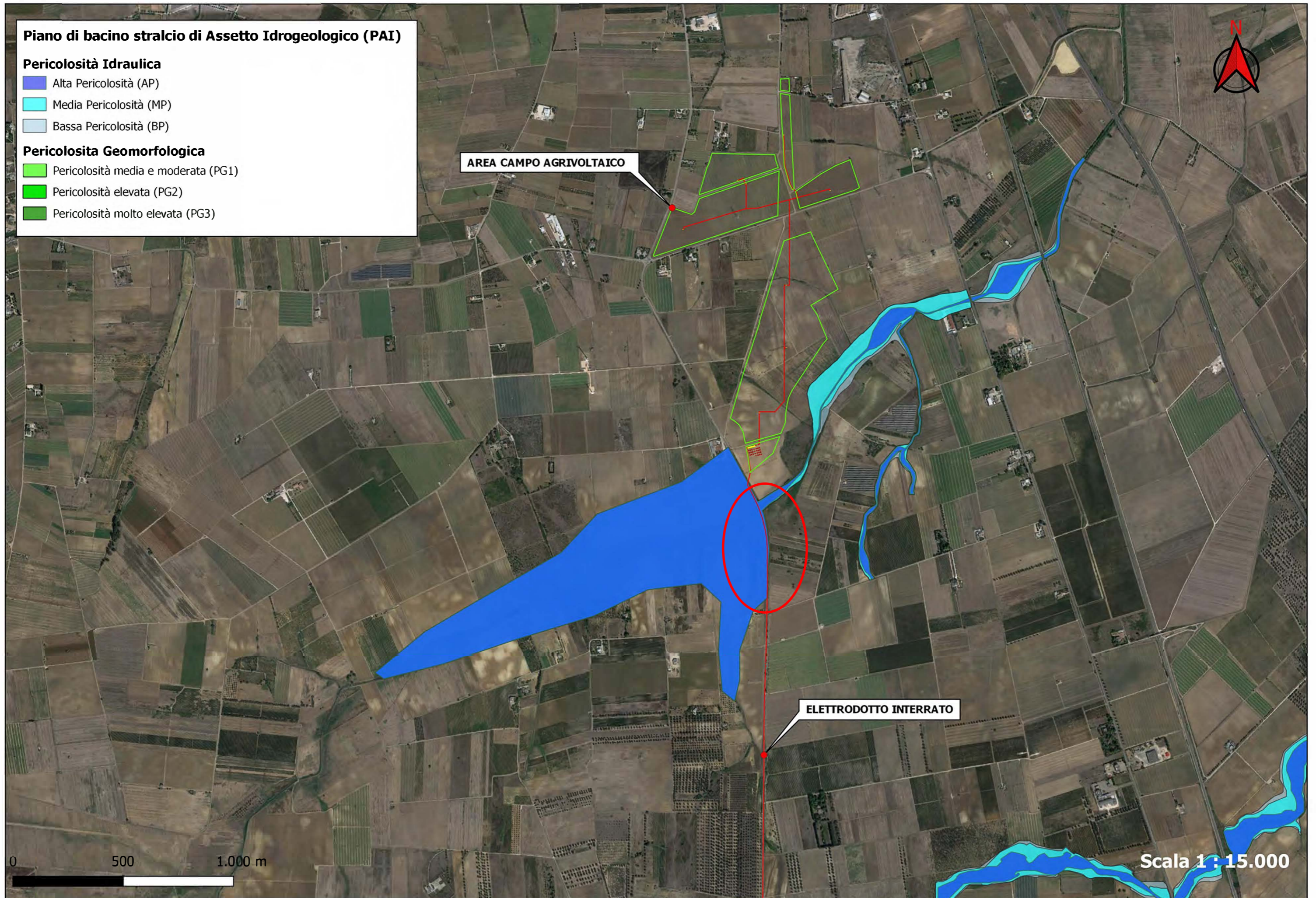

Carta delle aree a pericolosità di alluvione di cui al Piano di Gestione del Rischio delle Alluvioni (PGRA) dell'AdB Distrettuale dell'Appennino Meridionale

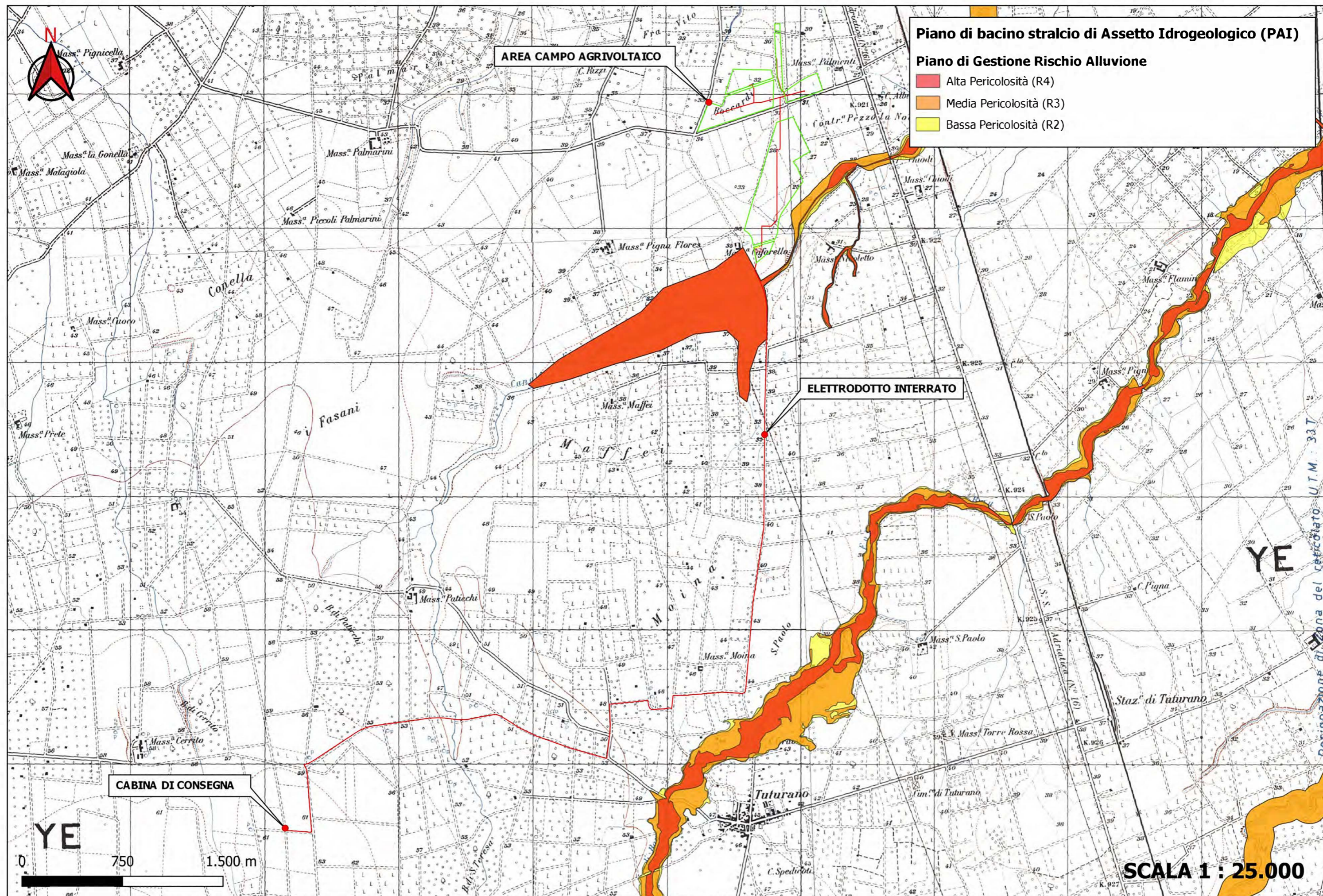

Carta delle aree a pericolosità di alluvione di cui al Piano di Gestione del Rischio delle Alluvioni (PGRA) dell'AdB Distrettuale dell'Appennino Meridionale

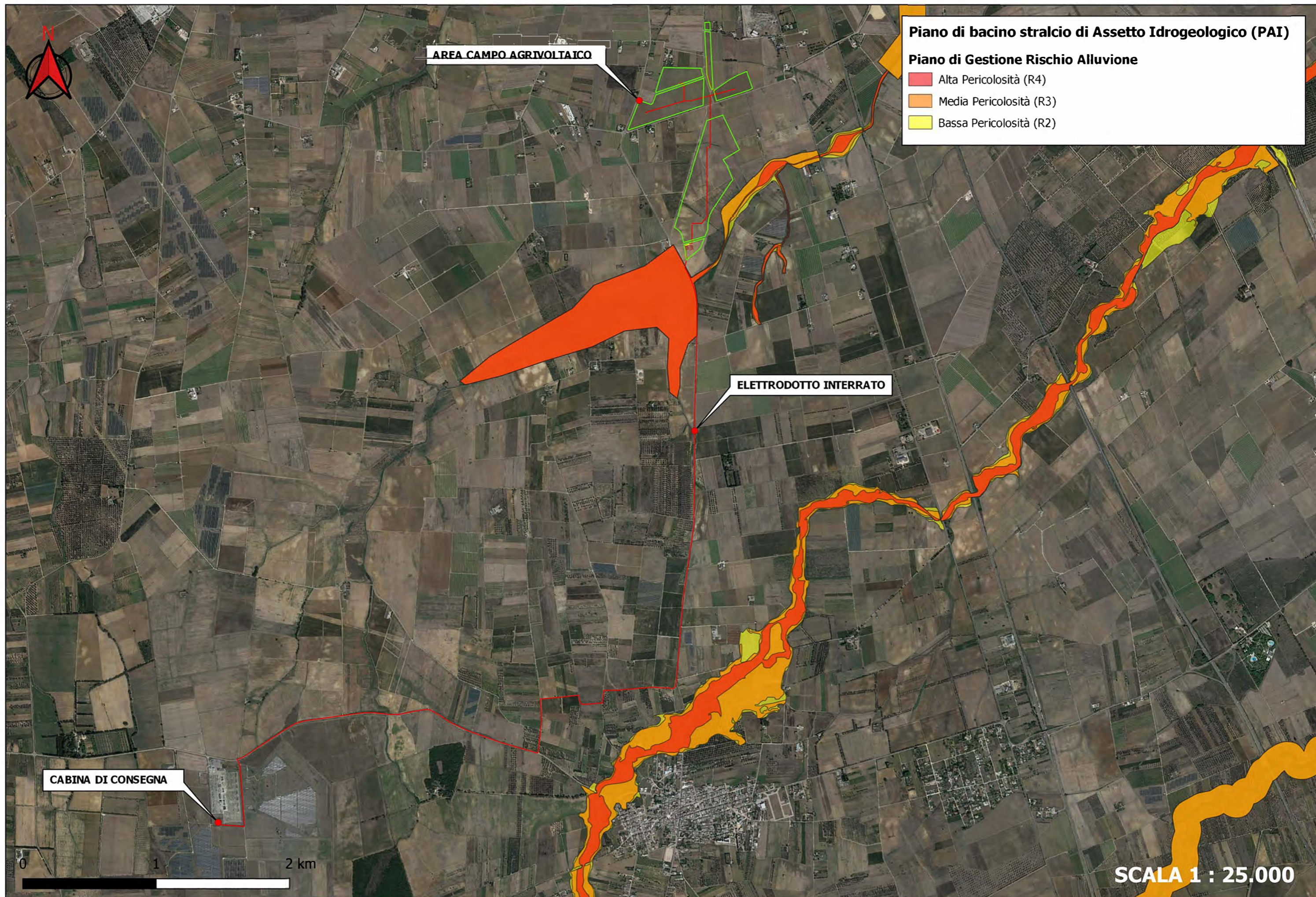

Carta delle aree a pericolosità di alluvione di cui al Piano di Gestione del Rischio delle Alluvioni (PGRA) dell'AdB Distrettuale dell'Appennino Meridionale

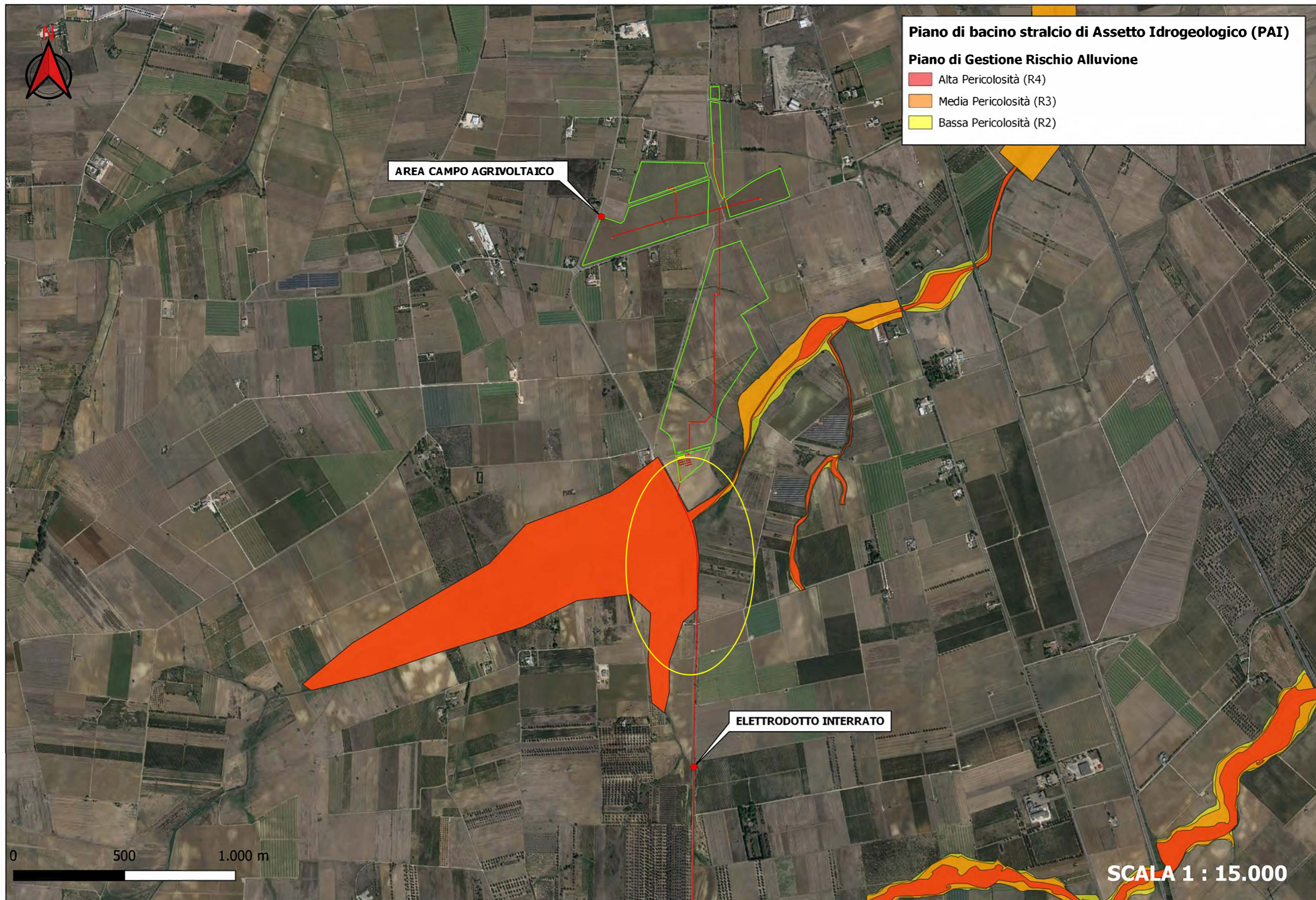

Ubicazione indagini geognostiche realizzate

