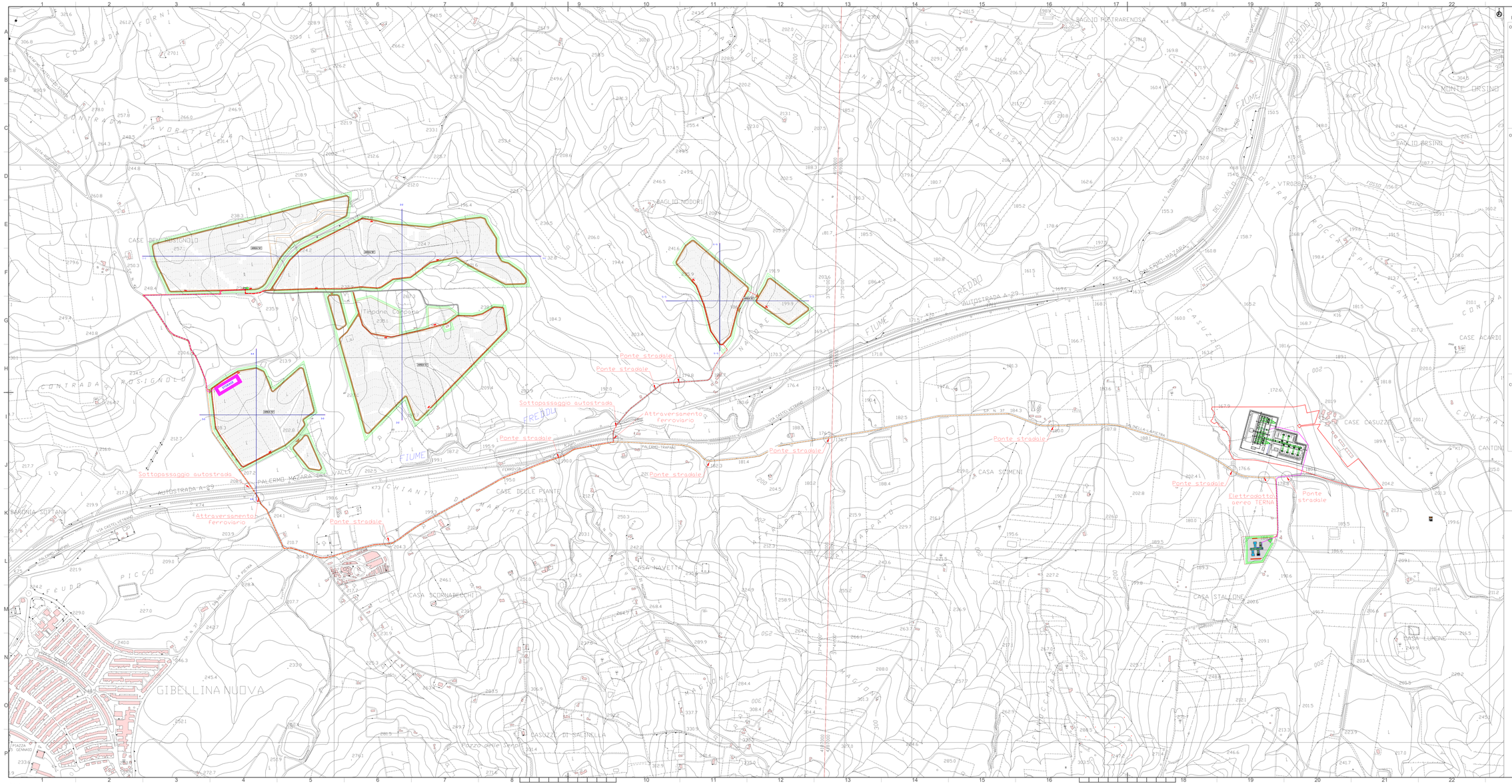

LEGENDA

OPERE CIVILI

- Perimetro catastale
- Isoipse (equidistanza 0,5 m)
- Corsi d'acqua censiti su CTR (C001 C002)
- Acquedotto interrato censito su CTR (C001 c007)
- Recinzione in progetto
- Fascia di mitigazione (10m)
- Accessi principale previsti carrabili
- Viabilità esistente
- Viabilità nuova sterrato

OPERE ELETTRICHE

- Elettrodotto interrato BT
- Elettrodotto interrato MT Interno
- Elettrodotto interrato MT di collegamento allo Storage
- Eletrodotto interrato MT di collegamento alla SE
- Eletrodotto AT interrato
- Maglia di terra cabina: dispersione orizzontale in rame nudo
- Cabina elettrica di Campo
- Control Room
- HTR
- Telecamera ottica
- Telecamera doppia tecnologia (ottica - termocamera)
- Inseguitore monoassiale 2P30
- Inseguitore monoassiale 2P15
- Centrale rilevamento parametri metereologici
- Piranometro
- Storage
- Campo PS-1.1
- Campo PS-1.2
- Campo PS-2.1
- Campo PS-2.2
- Campo PS-2.3
- Campo PS-3.1
- Campo PS-3.2
- Campo PS-3.3
- Campo PS-4.1
- Campo PS-4.2
- Campo PS-5.1
- Campo PS-5.2

COMPONENTE AGRICOLA

- Riforestazione Oliveto
- Inerbimento per Pascolo
- Aromatiche Rosmarino - Origano - Lavanda
- Seminativo
- Arnie api
- Vigneto

LOCALIZZAZIONE

REGIONE SICILIA
PROVINCIA DI TRAPANI
COMUNI DI CALATAFIMI SEGESTA, SANTA NINFA E GIBELLINA

AGRIVOLTAICO "GIBELLINA"

OGGETTO DEL DOCUMENTO: PROTOCOLLO APPROVAZIONE: N.TRA

REVISIONI					
00	01/03/2022	PRIMA EMISSIONE ELABORATO	Dott. Ing. Giuseppe Cosenza	Dott. Ing. Giuseppe Cosenza	Studio Associato Cosenza
REV.	DATA	DESCRIZIONE	REDATTO	VERIFICATO	APPROVATO

PROGETTISTA

X-ELIO

X-ELIO ITALY S.R.L.
VIA GIUSEPPE MAZZINI N. 140
00195 - ROMA
C.F./P.IVA 16159641001

PROGETTISTA PER LA PARTE ELETTRICA

ENVLAB S.r.l. - C.F./P.IVA 02503930663
VIA GIUSEPPE MAZZINI N. 140 - 00195 ROMA
ISCR. ORDINE - DI CHIETI-PESCARA N. - AREA A/A/B-A

CODICE COMMESSA: XE-GIBELLINA-AFV-FD-D-5.3.4.0-r04-R00

SCALA	FORMATO	DATA	REVISIONE
1/1	A1X3	1:5000	

TIMBRO PROFESSIONISTA

ORDINE DEGLI INGEGNERI DELLA PROVINCIA DI CHIETI-PESCARA
Ing. Giuseppe Cosenza
Iscr. n. 1000

OGGETTO: IMPIANTO AGRIVOLTAICO "GIBELLINA" - PROGETTO PER LA REALIZZAZIONE ED UN IMPIANTO AGRIVOLTAICO DELLA POTENZA DI 99.35 MWp (99,00 MW IN IMMISSIONE) CON SISTEMA DI ACCUMULO DA 40,00 MW E RELATIVE OPERE DI CONNESSIONE ALLA RTN RICADENTE NEL COMUNE DI CALATAFIMI-SEGESTA, SANTA NINFA E GIBELLINA

TIPOLOGIA ELABORATO: PROGETTO DEFINITIVO

5 - OPERE DI CONNESSIONE FAR ETR - ELETTRODOTTO DI COLLEGAMENTO
INDIVIDUAZIONE DELLE INTERFERENZE SU CTR

ISO A1x3