

LOCALIZZAZIONE

**REGIONE SICILIA
PROVINCIA DI TRAPANI
COMUNI DI CALATAFIMI SEGESTA, SANTA NINFA E GIBELLINA**



TITOLO BREVE

AGRIVOLTAICO "GIBELLINA"

SPAZIO PER ENTI (VISTI, PROTOCOLLI, APPROVAZIONI, ALTRO)

REVISIONI	REV	DATA	DESCRIZIONE	REDATTO	VERIFICATO	APPROVATO
	00	28/02/2023	PRIMA EMISSIONE ELABORATO	Staff AFV	Staff AFV	Claudio Rizzo

PROPONENTE

X-ELIO+

X-ELIO GIBELLINA S.r.l.
Corso Vittorio Emanuele II, 349 - 00186 - ROMA
PEC xeliogibellinasrl@legalmail.it
C.F./P.IVA 16234841001

PROGETTAZIONE E SERVIZI



ENVLAB s.r.l.s. - C.F./P. IVA 02920050842
Piazza Capelvenere n. 2 - 92016 RIBERA (AG)
0925 096280 - envlab@pec.it - www.envlab.it

CODICE ELABORATO

XE-GIBELLINA-AFV-PD-R-1.1.18.0-r0A-R00

FOGLIO

1/35

FORMATO

A4

SCALA



IL DIRETTORE TECNICO DI ENVLAB



PROGETTO

IMPIANTO AGRIVOLTAICO "GIBELLINA" - PROGETTO PER LA REALIZZAZIONE DI UN IMPIANTO AGRIVOLTAICO DELLA POTENZA DI 86.95 MWp (80,00 MW IN IMMISSIONE) CON SISTEMA DI ACCUMULO DA 40,00 MW E RELATIVE OPERE DI CONNESSIONE ALLA RTN RICADENTE NEL COMUNI DI CALATAFIMI-SEGESTA, SANTA NINFA E GIBELLINA

OGGETTO ELABORATO

**PROGETTO DEFINITIVO
VERIFICA AREE IDONEE
DI CUI AL COMMA 8 DELL'ART.20 DEL D.L. 199/2021 "DISCIPLINA
PER L'INDIVIDUAZIONE DI SUPERFICI E AREE IDONEE PER
L'INSTALLAZIONE DI IMPIANTI A FONTI RINNOVABILI"**

Progettazione e Consulenza Ambientale	ELABORATO	PROPONENTE
	<p align="center">VERIFICA AREE IDONEE (COMMA 8 DELL'ART.20 DEL D.L. 199/2021)</p>	<p align="center">X-ELIO X-ELIO GIBELLINA S.r.l. Corso Vittorio Emanuele II, 349 00186 ROMA – C.F./P.IVA 16234841001</p>
<p align="center">IMPIANTO AGRIVOLTAICO "GIBELLINA" PROGETTO PER LA REALIZZAZIONE DI UN IMPIANTO AGRIVOLTAICO DELLA POTENZA DI 86.95 MWp (80,00 MW IN IMMISSIONE) CON SISTEMA DI ACCUMULO DA 40,00 MW E RELATIVE OPERE DI CONNESSIONE ALLA RTN RICADENTE NEL COMUNI DI CALATAFIMI-SEGESTA, SANTA NINFA E GIBELLINA</p>		

Sommario

1. PREMESSA	3
2. VERIFICA COMMA 8, ART. 20 DEL D.L. 199/2021.....	3
2.1 Verifica della condizione c-ter, punto 3	5
2.2 Verifica della condizione c-quater	6
FONTI CONSULTATE (per verifica criterio c-quater)	8

Progettazione e Consulenza Ambientale	ELABORATO	PROPONENTE
	VERIFICA AREE IDONEE (COMMA 8 DELL'ART.20 DEL D.L. 199/2021)	 X-ELIO GIBELLINA S.r.l. Corso Vittorio Emanuele II, 349 00186 ROMA – C.F./P.IVA 16234841001

<p style="text-align: center;">IMPIANTO AGRIVOLTAICO "GIBELLINA"</p> <p style="text-align: center;">PROGETTO PER LA REALIZZAZIONE DI UN IMPIANTO AGRIVOLTAICO DELLA POTENZA DI 86.95 MWp (80,00 MW IN IMMISSIONE) CON SISTEMA DI ACCUMULO DA 40,00 MW E RELATIVE OPERE DI CONNESSIONE ALLA RTN RICADENTE NEL COMUNI DI CALATAFIMI-SEGESTA, SANTA NINFA E GIBELLINA</p>
--

1. PREMESSA

Il presente documento è stato redatto al fine di *verificare se l'area del progetto [ID: 8975] ricade in una o più delle aree indicate al comma 8 dell'art.20 del D.L. 199/2021 recante "Disciplina per l'individuazione di superfici e aree idonee per l'installazione di impianti a fonti rinnovabili"*.

Tale relazione viene fornita in adempimento alla richiesta di integrazioni formulata dal Ministero dell'Ambiente e della Sicurezza Energetica con nota prot. 0011065 del 26/01/2023.

Il progetto in esame è configurabile come intervento rientrante tra le categorie elencate nell'Allegato II alla parte seconda del D.Lgs. 152/06 e s.m.i., ed è pertanto soggetto alla Valutazione di Impatto Ambientale (VIA) in sede statale in quanto:

- *“impianti fotovoltaici per la produzione di energia elettrica con potenza complessiva superiore a 10 MW.” (fattispecie aggiunta dall'art. 31, comma 6, della legge n. 108 del 2021).*

Ai sensi del comma 2-bis dell'art. 7-bis del D.Lgs. 152/06 e s.m.i. il presente progetto rientra tra *“Le opere, gli impianti e le infrastrutture necessari alla realizzazione dei progetti strategici per la transizione energetica del Paese inclusi nel Piano nazionale di ripresa e resilienza (PNRR) e al raggiungimento degli obiettivi fissati dal Piano nazionale integrato energia e clima (PNIEC), predisposto in attuazione del Regolamento (UE) 2018/1999, come individuati nell'Allegato I-bis, e le opere ad essi connesse **costituiscono interventi di pubblica utilità, indifferibili e urgenti.**”*

2. VERIFICA COMMA 8, ART. 20 DEL D.L. 199/2021

Dall'analisi delle tavole di inquadramento del progetto è stato possibile porre in relazione le aree di impianto con la casistica prevista dal comma 8 dell'art. 20 del D.L. 199/2021 e s.m.i. al fine di verificare se tali aree possono essere definite “idonee” per l'installazione di impianti a fonti rinnovabili.

Si è pertanto proceduto alla predisposizione della seguente tabella di verifica di rispondenza considerato che il comma 8 prevede che *“Nelle more dell'individuazione delle aree idonee sulla base dei criteri e delle modalità stabiliti dai decreti di cui al comma 1, sono considerate aree idonee, ai fini di cui al comma 1 del presente articolo:”*

CONDIZIONE comma 8, art. 20	SODDISFATTA [SI/NO]
<i>a) i siti ove sono già installati impianti della stessa fonte e in cui vengono realizzati interventi di modifica non sostanziale ai sensi dell'articolo 5, commi 3 e seguenti, del decreto legislativo 3 marzo 2011 n. 28, nonché, per i soli impianti solari fotovoltaici, i siti in cui, alla data di entrata in vigore della presente disposizione, sono presenti impianti fotovoltaici sui quali, senza variazione dell'area occupata o comunque con variazioni dell'area occupata nei limiti di cui alla lettera c-ter), numero 1), sono eseguiti interventi di modifica sostanziale per rifacimento, potenziamento o integrale ricostruzione, anche con l'aggiunta di sistemi di accumulo di capacità non superiore a 8 MWh per ogni MW di potenza dell'impianto fotovoltaico; (8)</i>	NO
<i>b) le aree dei siti oggetto di bonifica individuate ai sensi del Titolo V, Parte quarta, del decreto legislativo 3 aprile 2006, n. 152;</i>	NO
<i>c) le cave e miniere cessate, non recuperate o abbandonate o in condizioni di degrado ambientale, o le porzioni di cave e miniere non suscettibili di ulteriore sfruttamento. (8)</i>	NO

Progettazione e Consulenza Ambientale	ELABORATO	PROPONENTE
	VERIFICA AREE IDONEE (COMMA 8 DELL'ART.20 DEL D.L. 199/2021)	X-ELIO X-ELIO GIBELLINA S.r.l. Corso Vittorio Emanuele II, 349 00186 ROMA – C.F./P.IVA 16234841001

IMPIANTO AGRIVOLTAICO "GIBELLINA"
 PROGETTO PER LA REALIZZAZIONE DI UN IMPIANTO AGRIVOLTAICO DELLA POTENZA DI 86.95 MWp (80,00 MW IN IMMISSIONE) CON SISTEMA DI ACCUMULO DA 40,00 MW E RELATIVE OPERE DI CONNESSIONE ALLA RTN RICADENTE NEL COMUNI DI CALATAFIMI-SEGESTA, SANTA NINFA E GIBELLINA

CONDIZIONE comma 8, art. 20	SODDISFATTA [SI/NO]
<i>c-bis) i siti e gli impianti nelle disponibilità delle società del gruppo Ferrovie dello Stato italiane e dei gestori di infrastrutture ferroviarie nonché delle società concessionarie autostradali.</i>	NO
<i>((c-bis.1) i siti e gli impianti nella disponibilità delle società di gestione aeroportuale all'interno del perimetro di pertinenza degli aeroporti delle isole minori, di cui all'allegato I al decreto del Ministro dello sviluppo economico 14 febbraio 2017, pubblicato nella Gazzetta Ufficiale n. 114 del 18 maggio 2017, ferme restando le necessarie verifiche tecniche da parte dell'Ente nazionale per l'aviazione civile (ENAC)).</i>	NO
<i>c-ter) esclusivamente per gli impianti fotovoltaici, anche con moduli a terra, e per gli impianti di produzione di biometano, in assenza di vincoli ai sensi della parte seconda del codice dei beni culturali e del paesaggio, di cui al decreto legislativo 22 gennaio 2004, n. 42:</i>	
<i>1) le aree classificate agricole, racchiuse in un perimetro i cui punti distino non piu' di 500 metri da zone a destinazione industriale, artigianale e commerciale, compresi i siti di interesse nazionale, nonche' le cave e le miniere;</i>	NO
<i>2) le aree interne agli impianti industriali e agli stabilimenti, questi ultimi come definiti dall'articolo 268, comma 1, lettera h), del decreto legislativo 3 aprile 2006, n. 152, nonché le aree classificate agricole racchiuse in un perimetro i cui punti distino non piu' di 500 metri dal medesimo impianto o stabilimento;</i>	NO
<i>3) le aree adiacenti alla rete autostradale entro una distanza non superiore a 300 metri. (8)</i>	SI (in parte – vedi paragrafo 2.1)
<i>c-quater) fatto salvo quanto previsto alle lettere a), b), c), c-bis) e c-ter), le aree che non sono ricomprese nel perimetro dei beni sottoposti a tutela ai sensi del decreto legislativo 22 gennaio 2004, n. 42, ne' ricadono nella fascia di rispetto dei beni sottoposti a tutela ai sensi della parte seconda oppure dell'articolo 136 del medesimo decreto legislativo. Ai soli fini della presente lettera, la fascia di rispetto è determinata considerando una distanza dal perimetro di beni sottoposti a tutela di sette chilometri per gli impianti eolici e di un chilometro per gli impianti fotovoltaici. Resta ferma l'applicazione dell'articolo 30 del decreto-legge 31 maggio 2021, n. 77, convertito, con modificazioni, dalla legge 29 luglio 2021, n. 108. (8)</i>	SI (Vedi paragrafo 2.2)

Progettazione e Consulenza Ambientale	ELABORATO	PROPONENTE
	VERIFICA AREE IDONEE (COMMA 8 DELL'ART.20 DEL D.L. 199/2021)	X-ELIO X-ELIO GIBELLINA S.r.l. Corso Vittorio Emanuele II, 349 00186 ROMA – C.F./P.IVA 16234841001

IMPIANTO AGRIVOLTAICO "GIBELLINA"
PROGETTO PER LA REALIZZAZIONE DI UN IMPIANTO AGRIVOLTAICO DELLA POTENZA DI 86.95 MWp (80,00 MW IN IMMISSIONE) CON SISTEMA DI ACCUMULO DA 40,00 MW E RELATIVE OPERE DI CONNESSIONE ALLA RTN RICADENTE NEL COMUNI DI CALATAFIMI-SEGESTA, SANTA NINFA E GIBELLINA

2.1 Verifica della condizione c-ter, punto 3

La condizione c-ter punto 3) si ritiene parzialmente soddisfatta, dato che:

1 – la parte sud delle aree di impianto (Lotti D, C ed E) sono parzialmente ricadenti entro una distanza di 300 metri dalla rete autostradale (nello specifico Autostrada A29 Palermo – Mazara del Vallo) come rilevabile dalla tavola XE-GIBELLINA-AFV-PD-D-2.14.3.0-r0A-R00 “AREE INDICATE AL COMMA 8 DELL'ARTICOLO 20 DEL D.L. 199/2021 - DISTANZA DI 300 METRI DALL'AUTOSTRADA A29”.



Tavola XE-GIBELLINA-AFV-PD-D-2.14.3.0-r0A-R00 “AREE INDICATE AL COMMA 8 DELL'ARTICOLO 20 DEL D.L. 199/2021 - DISTANZA DI 300 METRI DALL'AUTOSTRADA A29”

Progettazione e Consulenza Ambientale	ELABORATO	PROPONENTE
	VERIFICA AREE IDONEE (COMMA 8 DELL'ART.20 DEL D.L. 199/2021)	X-ELIO X-ELIO GIBELLINA S.r.l. Corso Vittorio Emanuele II, 349 00186 ROMA – C.F./P.IVA 16234841001

IMPIANTO AGRIVOLTAICO "GIBELLINA"
PROGETTO PER LA REALIZZAZIONE DI UN IMPIANTO AGRIVOLTAICO DELLA POTENZA DI 86.95 MWp (80,00 MW IN IMMISSIONE) CON SISTEMA DI ACCUMULO DA 40,00 MW E RELATIVE OPERE DI CONNESSIONE ALLA RTN RICADENTE NEL COMUNI DI CALATAFIMI-SEGESTA, SANTA NINFA E GIBELLINA

2.2 Verifica della condizione c-quater

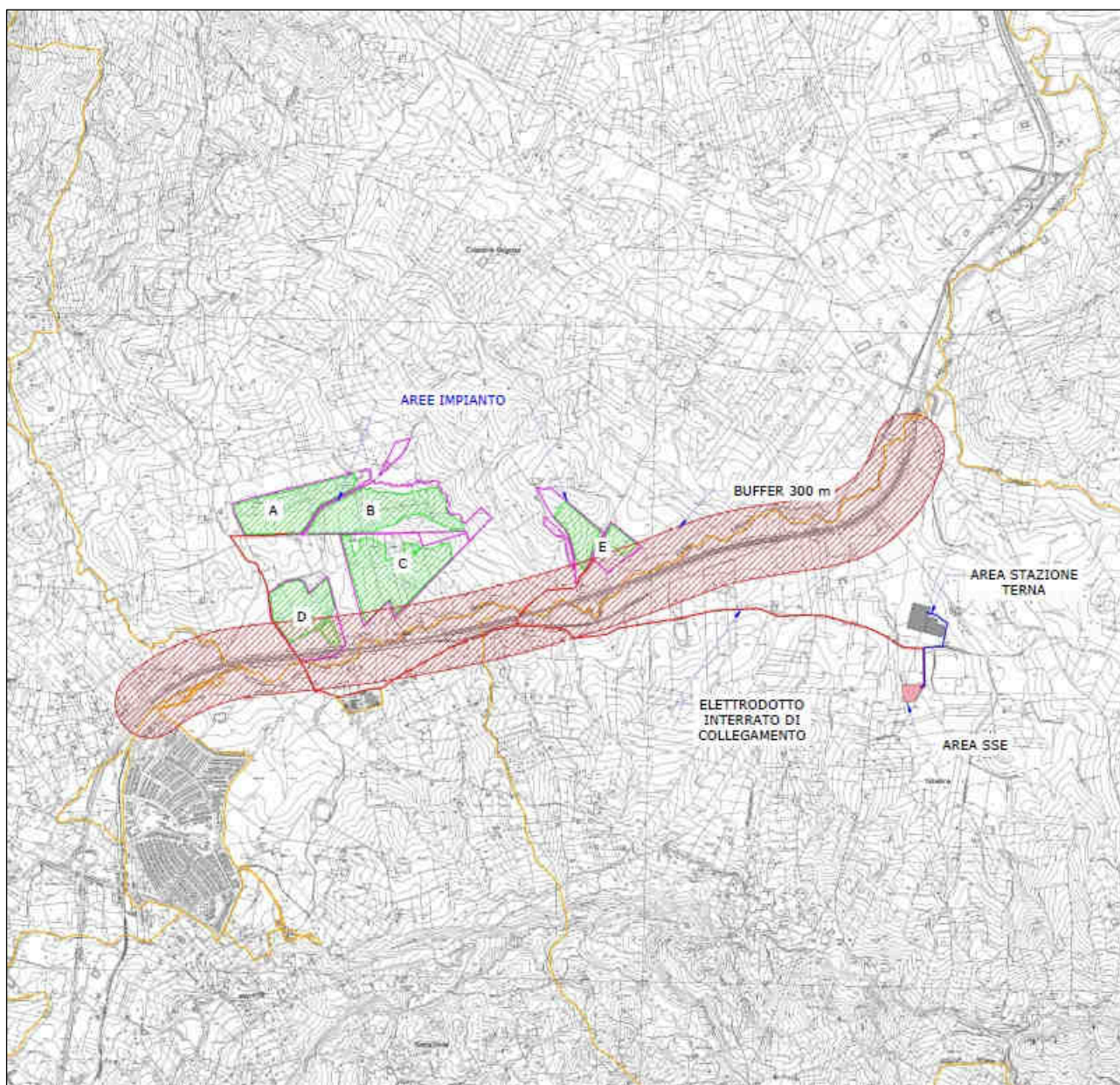
La condizione c-quater si ritiene soddisfatta, dato che:

1 - le aree non sono ricomprese nel perimetro dei beni sottoposti a tutela ai sensi del decreto legislativo 22 gennaio 2004, n. 42 come rilevabile dalla tavola XEGIBELLINA-AFV-PD-D-2.2.2.0-r0A-R00 “PIANO PAESAGGISTICO TERRITORIALE REGIONALE - BENI PAESAGGISTICI” estrapolata dal Piano Paesaggistico della Regione Siciliana per gli Ambiti 2 e 3 della Provincia di Trapani.



Tavola XE-GIBELLINA-AFV-PD-D-2.2.2.0-r0A-R00 “PIANO PAESAGGISTICO TERRITORIALE REGIONALE - BENI PAESAGGISTICI”

2 – le aree non ricadono nella fascia di rispetto (di 1 km per gli impianti fotovoltaici) dei beni sottoposti a tutela ai sensi della parte seconda oppure dell'articolo 136 del medesimo decreto legislativo come rilevabile dalla tavola XE-GIBELLINA-AFV-PD-D-2.14.2.0-r0A-R00 “CARTA DEI BENI SOTTOPOSTI A TUTELA AI SENSI DELLA PARTE SECONDA E DELL'ARTICOLO 136 DEL DECRETO LEGISLATIVO 22 GENNAIO 2004, N. 42 (CODICE DEL PAESAGGIO)” di seguito riportata ed analizzata:

Progettazione e Consulenza Ambientale	ELABORATO	PROPONENTE
	VERIFICA AREE IDONEE (COMMA 8 DELL'ART.20 DEL D.L. 199/2021)	X-ELIO X-ELIO GIBELLINA S.r.l. Corso Vittorio Emanuele II, 349 00186 ROMA – C.F./P.IVA 16234841001

IMPIANTO AGRIVOLTAICO "GIBELLINA"
PROGETTO PER LA REALIZZAZIONE DI UN IMPIANTO AGRIVOLTAICO DELLA POTENZA DI 86.95 MWp (80,00 MW IN IMMISSIONE) CON SISTEMA DI ACCUMULO DA 40,00 MW E RELATIVE OPERE DI CONNESSIONE ALLA RTN RICADENTE NEL COMUNI DI CALATAFIMI-SEGESTA, SANTA NINFA E GIBELLINA

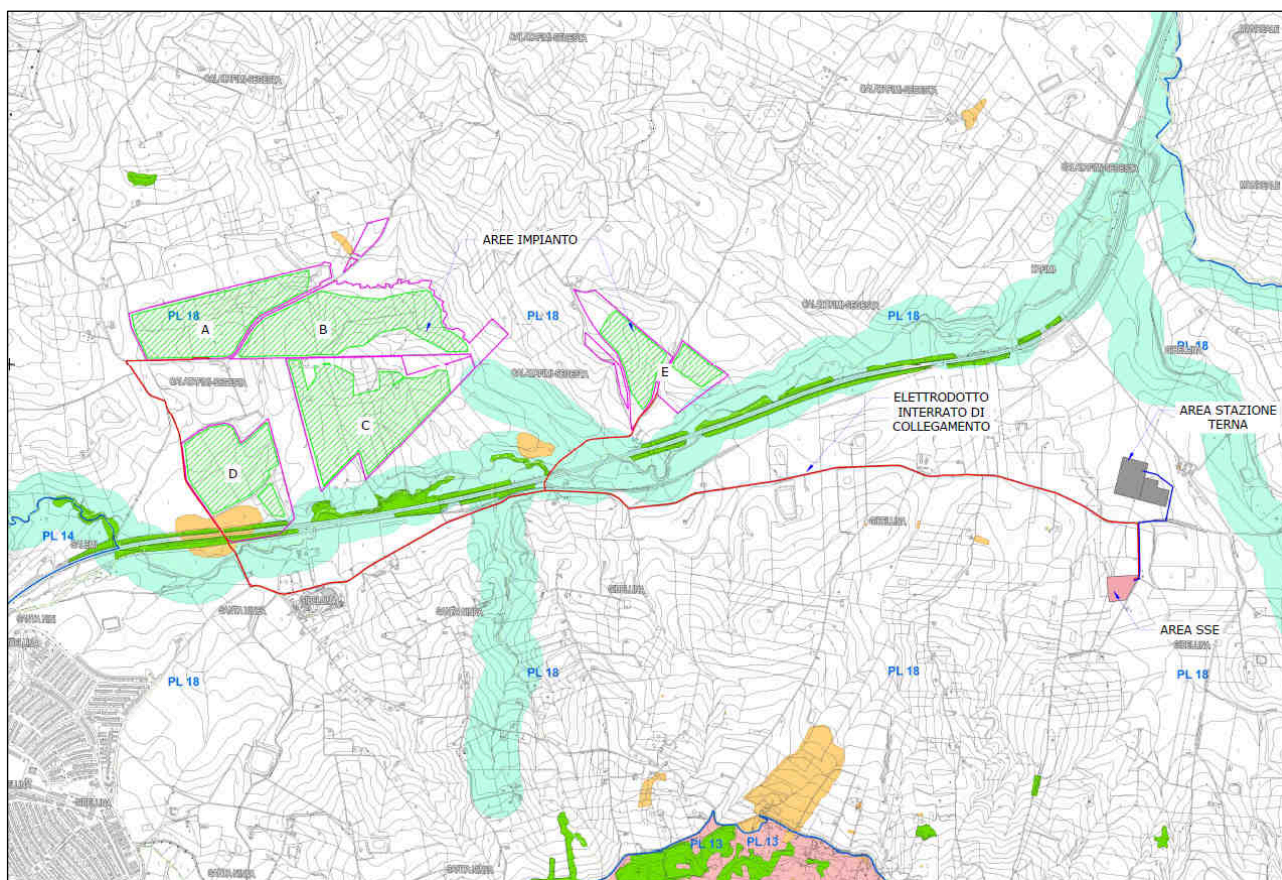

Tavola XE-GIBELLINA-AFV-PD-D-2.1.2.0-r0A-R00 "CARTA DEI BENI SOTTOPOSTI A TUTELA AI SENSI DELLA PARTE SECONDA E DELL'ARTICOLO 136 DEL DECRETO LEGISLATIVO 22 GENNAIO 2004, N. 42 (CODICE DEL PAESAGGIO)"

Dall'analisi di tale tavola emerge infatti che sono presenti quattro *beni isolati*, censiti dalla Regione Siciliana nelle Linee Guida per la Redazione del Piano Paesaggistico Regionale, posto entro il buffer di 1 km dalle aree di impianto:

- "Abbeveratoio Rosignolo", codice scheda SITP BI_519_03;
- "Baglio Noduri", codice scheda SITP BI_192_03;
- "Monumento" (generica indicazione), codice scheda BI_217_03;
- "Cimitero Gibellina nuovo", codice scheda BI_212_03;

tali beni NON RISULTANO SOTTOPOSTI A TUTELA (diretta o indiretta attuata con specifici provvedimenti) ai sensi della *PARTE SECONDA - Beni culturali (artt. da 10 a 130) oppure dell'articolo 136 del medesimo decreto legislativo*, come riscontrato dalla documentazione ufficiale pubblicata da:

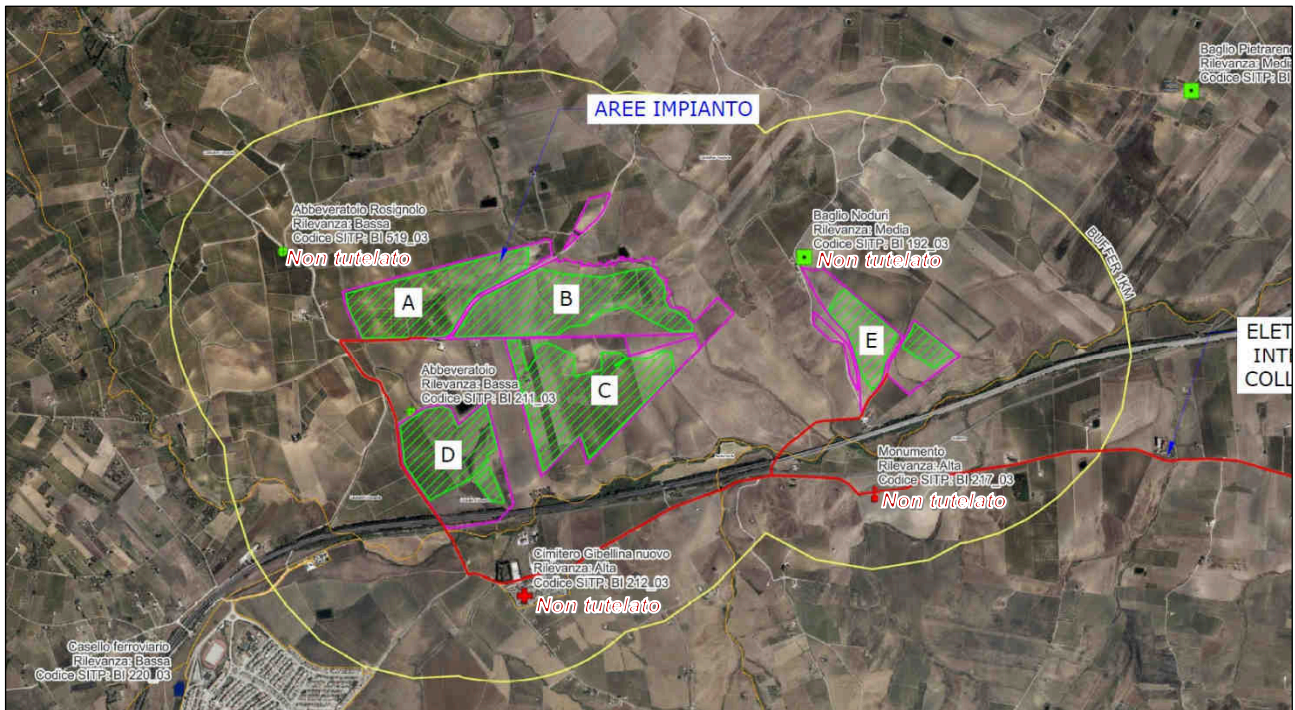
- la SOPRINTENDENZA PER I BENI CULTURALI ED AMBIENTALI DI TRAPANI (https://www2.regione.sicilia.it/beniculturali/SoprinTP/SBCA_Trapani/tutelati/tutelati.html);
- il DIPARTIMENTO REGIONALE DEI BENI CULTURALI E DELL'IDENTITÀ SICILIANA (<https://www2.regione.sicilia.it/beniculturali/dirbenicult/soprintendenze/vincoli/vincolibc.html>),
- il MINISTERO DELLA CULTURA (<http://vincoliinrete.beniculturali.it/>).

Ciò considerato, avendo riscontrato l'assenza di beni tutelati ai sensi della *PARTE SECONDA - Beni culturali (artt. da 10 a 130) oppure dell'articolo 136 del medesimo decreto legislativo*, si ritiene che la condizione *c-quater* sia soddisfatta e si ritiene che l'impianto ricada in area idonea per l'installazione di impianti a fonti rinnovabili come definita dall'art. 20 del DECRETO LEGISLATIVO 8 novembre 2021, n. 199.

Progettazione e Consulenza Ambientale	ELABORATO	PROPONENTE
	<p align="center">VERIFICA AREE IDONEE (COMMA 8 DELL'ART.20 DEL D.L. 199/2021)</p>	<p>X-ELIO X-ELIO GIBELLINA S.r.l. Corso Vittorio Emanuele II, 349 00186 ROMA – C.F./P.IVA 16234841001</p>

IMPIANTO AGRIVOLTAICO "GIBELLINA"
PROGETTO PER LA REALIZZAZIONE DI UN IMPIANTO AGRIVOLTAICO DELLA POTENZA DI 86.95 MWp (80,00 MW IN IMMISSIONE) CON SISTEMA DI ACCUMULO DA 40,00 MW E RELATIVE OPERE DI CONNESSIONE ALLA RTN RICADENTE NEL COMUNI DI CALATAFIMI-SEGESTA, SANTA NINFA E GIBELLINA

FONTI CONSULTATE (per verifica criterio *c-quater*)

Progettazione e Consulenza Ambientale	ELABORATO	PROPONENTE
	VERIFICA AREE IDONEE (COMMA 8 DELL'ART.20 DEL D.L. 199/2021)	X-ELIO X-ELIO GIBELLINA S.r.l. Corso Vittorio Emanuele II, 349 00186 ROMA – C.F./P.IVA 16234841001

IMPIANTO AGRIVOLTAICO "GIBELLINA"
PROGETTO PER LA REALIZZAZIONE DI UN IMPIANTO AGRIVOLTAICO DELLA POTENZA DI 86.95 MWp (80,00 MW IN IMMISSIONE) CON SISTEMA DI ACCUMULO DA 40,00 MW E RELATIVE OPERE DI CONNESSIONE ALLA RTN RICADENTE NEL COMUNI DI CALATAFIMI-SEGESTA, SANTA NINFA E GIBELLINA

MINISTERO DELLA CULTURA

AREA RISERVATA



VINCOLI in rete

Sei in: Home

Cos'è vincoli in Rete...

Il Piano eGov 2012 del Ministero per la Pubblica Amministrazione e L'Innovazione ha previsto un programma di interventi per l'innovazione digitale nel settore dei beni culturali. Vincoli in rete è stato realizzato dall'Istituto Superiore per la Conservazione ed il Restauro ed un progetto per lo sviluppo di servizi dedicati agli utenti interni ed esterni al Ministero dei Beni e delle Attività Culturali e del Turismo (MiBAC).

I dati necessari all'attuazione del progetto sono oggi presenti nelle Soprintendenze, nei Segretariati Regionali e, a livello centrale, all'interno delle seguenti banche dati:

- **Sistema informativo Carta del Rischio** contenente tutti i decreti di vincolo su beni immobili emessi dal 1909 al 2003 (ex leges 384/1909, 1089/1939, 450/1999) presso l'Istituto Superiore per la Conservazione ed il Restauro;
- **Sistema Informativo Beni Tutelati** presso la Direzione Generale Belle Arti e Paesaggio;
- **Sistema informativo SITAP** presso la Direzione Generale Belle Arti e Paesaggio;
- **Sistema Informativo SIGEC Web** presso l'Istituto Centrale per il Catalogo e la Documentazione.

Il progetto **vincoli in rete** consente l'accesso in consultazione delle informazioni sui beni culturali Architettonici e Archeologici attraverso:

- **l'integrazione dei sistemi d'origine**, con servizi di interoperabilità tra sistemi informativi dell'amministrazione;
- **funzionalità di ricerca dei beni culturali** sia di tipo alfanumerico che cartografico.

Per l'utilizzo di qualsiasi dato ottenuto dal sistema Vincoli in Rete sia alfanumerico che cartografico occorre citare la fonte: Istituto Superiore per la Conservazione ed il Restauro - MiBACT

NB: i dati presenti in VIR potrebbero essere non aggiornati o in corso di modifica al momento della consultazione, quindi, per informazioni inerenti alla tutela di un bene specifico, andrà sempre richiesta la validazione delle informazioni agli uffici ministeriali competenti per territorio

LEGGI TUTTO

RICERCA BENI	RICERCA SEGNALAZIONI	RICERCA ATTI AMMINISTRATIVI	RICERCA SITI UNESCO	RICERCA GEOGRAFICA	STATISTICHE / DOCUMENTAZIONE
 <p>Sezione di ricerca delle informazioni sui beni culturali architettonici e archeologici. L'esito delle ricerche viene visualizzato in un elenco da cui, selezionando un bene, si accede alla scheda di dettaglio con i relativi allegati. Inoltre è possibile rappresentarli sulla cartografia.</p> <p>VAI</p>	 <p>Sezione Segnalazioni di Beni dell'app VirAPP. L'esito delle ricerche viene visualizzato in un elenco da cui, selezionando una segnalazione, si accede alla scheda di dettaglio con i relativi allegati. Inoltre è possibile rappresentarli sulla cartografia. L'applicazione per smartphone e tablet Android è disponibile sui Play Store.</p> <p>VAI</p>	 <p>Sezione di ricerca dei beni culturali immobili con atti amministrativi emessi dal 1909 al 2003 o con Dlgs 22 gennaio 2004, n. 42 art. 12 del Codice dei beni culturali e del paesaggio. I dati potrebbero non essere aggiornati e/o in corso di modifica alla data di consultazione, pertanto la validazione delle informazioni dovrà essere richiesta ai competenti uffici ministeriali.</p> <p>VAI</p>	 <p>Sezione di ricerca delle informazioni sui siti Unesco. L'esito delle ricerche viene visualizzato in un elenco da cui, selezionando un sito, si accede alla scheda di dettaglio con i relativi allegati. Inoltre è possibile rappresentarli sulla cartografia.</p> <p>VAI</p>	 <p>Sezione che rappresenta sul territorio nazionale i beni culturali colorati per tipologia (architettonici e archeologici) e per presenza di atti amministrativi (conclusi, in lavorazione, assenti). L'interrogazione cartografica è assistita da funzioni specifiche sia per gli approfondimenti sul territorio che per visualizzare le schede presenti nel sistema vincoli in rete.</p> <p>VAI</p>	 <p>Sezione in cui è possibile visualizzare statistiche sulla consistenza dei beni presenti nel sistema vincoli in rete in funzione delle tipologie e della presenza di atti amministrativi.</p> <ul style="list-style-type: none"> REPORT TOTALE TIPO BENE REPORT TOTALE TIPO SCHEDA REPORT IMMOBILI REPORT ANAGRAFICHE BENI REPORT TOTALE ATTI AMMINISTRATIVI MANUALE UTENTE

© Copyright ISCR | Istituto Superiore per la Conservazione ed il Restauro | [Contatti](#) | [Accessibilità](#) | [Credits](#) | [Privacy](#)

Progettazione e Consulenza Ambientale	ELABORATO	PROPONENTE
	VERIFICA AREE IDONEE (COMMA 8 DELL'ART.20 DEL D.L. 199/2021)	 X-ELIO GIBELLINA S.r.l. Corso Vittorio Emanuele II, 349 00186 ROMA – C.F./P.IVA 16234841001

IMPIANTO AGRIVOLTAICO "GIBELLINA"
PROGETTO PER LA REALIZZAZIONE DI UN IMPIANTO AGRIVOLTAICO DELLA POTENZA DI 86.95 MWp (80,00 MW IN IMMISSIONE) CON SISTEMA DI ACCUMULO DA 40,00 MW E RELATIVE OPERE DI CONNESSIONE ALLA RTN RICADENTE NEL COMUNI DI CALATAFIMI-SEGESTA, SANTA NINFA E GIBELLINA





Sistema VincoliInRete: Lista Beni

Regione
Provincia

Sicilia
TP

Anteprima	Codici	Denominazione	Tipo scheda	Tipo Bene	Localizzazione	Ente Competente	Ente Scheduler	Condizione Giuridica	Presenza Vincoli	Contenitore
	Vir: 443734 CartaRischio (196873) BeniTutelati (26401)	Ex Casello Ponte Patti (TPB0170)	Architettura - individuo	casello	Sicilia Trapani Calatafimi-Segesta CALATAFIMI Contrada Ponte Patti - Segesta, s.n.c.	S90 Soprintendenza per i Beni Culturali e Ambientali di Trapani	S90 Soprintendenza per i Beni Culturali e Ambientali di Trapani	proprietà stato	Di interesse culturale dichiarato	No
	Vir: 273553 CartaRischio (31014)	TORRI	Monumenti archeologici - individuo	torre	Sicilia Trapani Calatafimi-Segesta	S90 Soprintendenza per i Beni Culturali e Ambientali di Trapani	S90 Soprintendenza per i Beni Culturali e Ambientali di Trapani		Di interesse culturale non verificato	No
	Vir: 459863 CartaRischio (190522) BeniTutelati (44010)	Chiesa ex conventuale SS. Salvatore Cappuccini	Architettura - individuo	chiesa	Sicilia Trapani Calatafimi-Segesta CALATAFIMI Contrada Cappuccini, snc	S90 Soprintendenza per i Beni Culturali e Ambientali di Trapani	S90 Soprintendenza per i Beni Culturali e Ambientali di Trapani	proprietà stato	Di interesse culturale dichiarato	No
	Vir: 178860 CartaRischio (182631)	SANTUARIO	Monumenti archeologici - individuo	santuario	Sicilia Trapani Calatafimi-Segesta	S90 Soprintendenza per i Beni Culturali e Ambientali di Trapani	S90 Soprintendenza per i Beni Culturali e Ambientali di Trapani		Di interesse culturale non verificato	No
	Vir: 397138 CartaRischio (180377)	TEMPIO	Monumenti archeologici - individuo	edificio di culto	Sicilia Trapani Calatafimi-Segesta	S90 Soprintendenza per i Beni Culturali e Ambientali di Trapani	S90 Soprintendenza per i Beni Culturali e Ambientali di Trapani		Di interesse culturale non verificato	No
	Vir: 145962 CartaRischio (58112)	CHIESA DI S. CATERINA	Architettura - individuo	chiesa	Sicilia Trapani Calatafimi-Segesta	S90 Soprintendenza per i Beni Culturali e Ambientali di Trapani	S90 Soprintendenza per i Beni Culturali e Ambientali di Trapani		Di interesse culturale non verificato	No
	Vir: 176335 CartaRischio (215335)	MONUMENTO AI CADUTI	Architettura - individuo	monumento	Sicilia Trapani Calatafimi-Segesta	S90 Soprintendenza per i Beni Culturali e Ambientali di Trapani	S90 Soprintendenza per i Beni Culturali e Ambientali di Trapani		Di interesse culturale non verificato	No

Anteprima	Codici	Denominazione	Tipo scheda	Tipo Bene	Localizzazione	Ente Competente	Ente Scheduler	Condizione Giuridica	Presenza Vincoli	Contenitore
	Vir: 177041 CartaRischio (35518)	SEGESTA	Monumenti archeologici - individuo	villaggio	Sicilia Trapani Calatafimi-Segesta	S90 Soprintendenza per i Beni Culturali e Ambientali di Trapani	S90 Soprintendenza per i Beni Culturali e Ambientali di Trapani		Di interesse culturale non verificato	No
	Vir: 145488 CartaRischio (67889)	CHIESA MADRE (S. SILVESTRO)	Architettura - individuo	chiesa	Sicilia Trapani Calatafimi-Segesta	S90 Soprintendenza per i Beni Culturali e Ambientali di Trapani	S90 Soprintendenza per i Beni Culturali e Ambientali di Trapani		Di interesse culturale non verificato	No
	Vir: 397130 CartaRischio (72318)	TEMPIO DORICO	Monumenti archeologici - individuo	edificio di culto	Sicilia Trapani Calatafimi-Segesta	S90 Soprintendenza per i Beni Culturali e Ambientali di Trapani	S90 Soprintendenza per i Beni Culturali e Ambientali di Trapani		Di interesse culturale non verificato	No
	Vir: 145493 CartaRischio (119903)	CHIESA DI S. MICHELE	Architettura - individuo	chiesa	Sicilia Trapani Calatafimi-Segesta	S90 Soprintendenza per i Beni Culturali e Ambientali di Trapani	S90 Soprintendenza per i Beni Culturali e Ambientali di Trapani		Di interesse culturale non verificato	No
	Vir: 145519 CartaRischio (123185)	CHIESA DEL SS. CROCISSO	Architettura - individuo	chiesa	Sicilia Trapani Calatafimi-Segesta	S90 Soprintendenza per i Beni Culturali e Ambientali di Trapani	S90 Soprintendenza per i Beni Culturali e Ambientali di Trapani		Di interesse culturale non verificato	No
	Vir: 176334 CartaRischio (97445)	MONUMENTO OSSARIO	Architettura - individuo	monumento	Sicilia Trapani Calatafimi-Segesta	S90 Soprintendenza per i Beni Culturali e Ambientali di Trapani	S90 Soprintendenza per i Beni Culturali e Ambientali di Trapani		Di interesse culturale non verificato	No
	Vir: 280474 CartaRischio (97946)	TEATRO	Monumenti archeologici - individuo	teatro	Sicilia Trapani Calatafimi-Segesta	S90 Soprintendenza per i Beni Culturali e Ambientali di Trapani	S90 Soprintendenza per i Beni Culturali e Ambientali di Trapani		Di interesse culturale non verificato	No
	Vir: 197179 CartaRischio (199013)	CASTELLO (RUDEI)	Architettura - individuo	castello	Sicilia Trapani Calatafimi-Segesta	S90 Soprintendenza per i Beni Culturali e Ambientali di Trapani	S90 Soprintendenza per i Beni Culturali e Ambientali di Trapani		Di interesse culturale non verificato	No
	Vir: 2967941 CartaRischio (53642) BeniTutelati (71507)	Pianto Romano	Architettura - complesso	sacrario	Sicilia Trapani Calatafimi-Segesta CALATAFIMI Contrada Pianto Romano, snc	S90 Soprintendenza per i Beni Culturali e Ambientali di Trapani	S90 Soprintendenza per i Beni Culturali e Ambientali di Trapani	proprietà stato	Di interesse culturale dichiarato	No
	Vir: 3178411 CartaRischio (242917) BeniTutelati (83622)	ex stazione ferroviaria Calatafimi Segesta dell'ex linea Kaggera - Vita - Salemi	Architettura - individuo	stazione	Sicilia Trapani Calatafimi-Segesta CALATAFIMI strada statale 113, snc			proprietà stato	Di interesse culturale dichiarato	No

Progettazione e Consulenza Ambientale	ELABORATO	PROPONENTE
	VERIFICA AREE IDONEE (COMMA 8 DELL'ART.20 DEL D.L. 199/2021)	X-ELIO X-ELIO GIBELLINA S.r.l. Corso Vittorio Emanuele II, 349 00186 ROMA – C.F./P.IVA 16234841001

IMPIANTO AGRIVOLTAICO "GIBELLINA"
PROGETTO PER LA REALIZZAZIONE DI UN IMPIANTO AGRIVOLTAICO DELLA POTENZA DI 86.95 MWp (80,00 MW IN IMMISSIONE) CON SISTEMA DI ACCUMULO DA 40,00 MW E RELATIVE OPERE DI CONNESSIONE ALLA RTN RICADENTE NEL COMUNI DI CALATAFIMI-SEGESTA, SANTA NINFA E GIBELLINA



Sistema VincoliInRete: Lista Beni

Regione
Provincia

Sicilia
TP

Anteprima	Codici	Denominazione	Tipo scheda	Tipo Bene	Localizzazione	Ente Competente	Ente Schedatore	Condizione Giuridica	Presenza Vincoli	Contenitore
	Vir: 130777 CartaRischio (77401)	SCUOLA MEDIA	Architettura - individuo		Sicilia Trapani Gibellina	S90 Soprintendenza per i Beni Culturali e Ambientali di Trapani	S90 Soprintendenza per i Beni Culturali e Ambientali di Trapani		Di interesse culturale non verificato	No
	Vir: 184607 CartaRischio (130016)	GIBELLINA (RUDERI)	Architettura - individuo		Sicilia Trapani Gibellina	S90 Soprintendenza per i Beni Culturali e Ambientali di Trapani	S90 Soprintendenza per i Beni Culturali e Ambientali di Trapani		Di interesse culturale non verificato	No
	Vir: 3190424 CartaRischio (245467) BeniTutelati (88552)	PALAZZO DI LORENZO	Architettura - componente	palazzo	Sicilia Trapani Gibellina NUOVA GIBELLINA VIALE ELIMI, snc	S90 Soprintendenza per i Beni Culturali e Ambientali di Trapani	S90 Soprintendenza per i Beni Culturali e Ambientali di Trapani	proprietà ente pubblico territoriale	Di interesse culturale dichiarato	No

Estratto dal Portale Vincoli in Rete del Ministero della Cultura (<http://vincoliinrete.beniculturali.it/>)

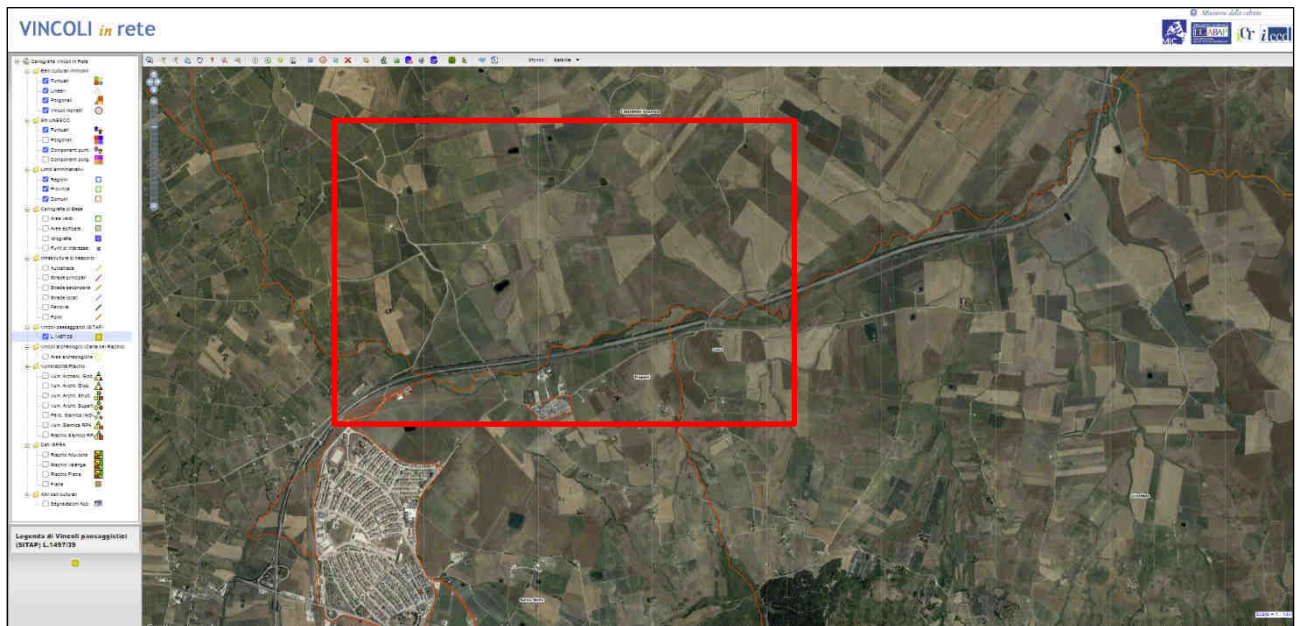

Estratto dal Portale Vincoli in Rete del Ministero della Cultura (<http://vincoliinrete.beniculturali.it/>)

Progettazione e Consulenza Ambientale	ELABORATO	PROPONENTE
	<p align="center">VERIFICA AREE IDONEE (COMMA 8 DELL'ART.20 DEL D.L. 199/2021)</p>	<p align="center">X-ELIO X-ELIO GIBELLINA S.r.l. Corso Vittorio Emanuele II, 349 00186 ROMA – C.F./P.IVA 16234841001</p>

IMPIANTO AGRIVOLTAICO "GIBELLINA"
 PROGETTO PER LA REALIZZAZIONE DI UN IMPIANTO AGRIVOLTAICO DELLA POTENZA DI 86.95 MWp (80,00 MW IN IMMISSIONE) CON SISTEMA DI ACCUMULO DA 40,00 MW E RELATIVE OPERE DI CONNESSIONE ALLA RTN RICADENTE NEL COMUNI DI CALATAFIMI-SEGESTA, SANTA NINFA E GIBELLINA

DIPARTIMENTO REGIONALE DEI BENI CULTURALI E DELL'IDENTITÀ SICILIANA

questa pagina è un link da www.regione.sicilia.it/beniculturali

Regione Siciliana
 Assessorato dei Beni culturali e dell'Identità siciliana
 Dipartimento dei Beni culturali e dell'Identità siciliana

VINCOLI

Ai sensi del Codice dei Beni Culturali e del Paesaggio
 Decreto legislativo n. 42 del 22 gennaio 2004 e succ. modifiche ed integrazioni
 (Decreti legislativi 24 MARZO 2006, NN.156 E 157 e 26 MARZO 2008, NN. 62 E 63)

Vincoli dei beni culturali

- > [VINCOLI ARCHEOLOGICI.pdf](#)
- > [VINCOLI BENI MOBILI STORICO-ARTISTICI.pdf](#)
- > [VINCOLI BENI IMMOBILI STORICO-ARTISTICI ED ARCHITETTONICI\(NUOVA PAGINA\)](#)
- > [VINCOLI BENI ETNOANTROPOLOGICI.pdf](#)
- > [VINCOLI NATURALISTICI.pdf](#)

Vincoli dei beni paesaggistici

- > [VINCOLI PAESAGGISTICI](#)
- > [DECRETO DI ISTITUZIONE DELL'ALBO DELLE PIANTE MONUMENTALI.pdf;](#)
- > [\(SCHEDEA.pdf\)](#)

Progettazione e Consulenza Ambientale	ELABORATO	PROPONENTE
	VERIFICA AREE IDONEE (COMMA 8 DELL'ART.20 DEL D.L. 199/2021)	X-ELIO X-ELIO GIBELLINA S.r.l. Corso Vittorio Emanuele II, 349 00186 ROMA – C.F./P.IVA 16234841001

IMPIANTO AGRIVOLTAICO "GIBELLINA"
PROGETTO PER LA REALIZZAZIONE DI UN IMPIANTO AGRIVOLTAICO DELLA POTENZA DI 86,95 MwP (80,00 MW IN IMMISSIONE) CON SISTEMA DI ACCUMULO DA 40,00 MW E RELATIVE OPERE DI CONNESSIONE ALLA RTN RICADENTE NEL COMUNI DI CALATAFIMI-SEGESTA, SANTA NINFA E GIBELLINA

DIPARTIMENTO BENI CULTURALI E I.S.													
ELENCO VINCOLI ARCHITETTONICI													
TRAPANI E PROVINCIA													
Posizione	Denominazione	Comune	Indirizzo	Tipologia	Proprietà	Desti Catastali	Area di rispetto	Provvedimento	Legge	Altri provvedimenti	Note	Realizzazione	Visualizza
1M/TP-12	EX CASELLO S. GIACOMO	Salini	Contrada San Giacomo	fabbricato	Stato	F. 65 part. 195 e 371		D.D.S. n. 7810 del 29.10.07	D.Lgs. 22 gennaio 2004, n. 42		Trascritto	Visualizza	Realizzato
2M/TP-12	EX PRESIDIO OSPEDALIERO	Mazara del vallo	Via Ospedale Vecchio, n. 6	fabbricato	Ente o Istituto pubblico	F. 183 part. 52		D.D.S. n. 7811 del 29.10.07	D.Lgs. 22 gennaio 2004, n. 42		Trascritto	Visualizza	Realizzato
3M/TP-12	EX MUTUA CORDIETTI	Trapani	Via Mazzini, n. 43	fabbricato	Ente o Istituto pubblico	F. 304 part. 188 C.T. e 188 CF. sub 1-3		D.D.S. n. 7812 del 29.10.07	D.Lgs. 22 gennaio 2004, n. 42		Trascritto	Visualizza	Realizzato
4M/TP-12	EX ALBERGO VILLA IGIEA	Erice	Via Albertina degli Abati, n. 48	fabbricato a terreno	Ente o Istituto pubblico	F. 162 part. 737		D.D.S. n. 7813 del 29.10.07	D.Lgs. 22 gennaio 2004, n. 42	AutORIZZAZIONE all'affiliazione del 28.03.2012 prot. 17302	Trascritto	Visualizza	Realizzato
5M/TP-12	EX PRESIDIO OSPEDALIERO ROCCO LA RUSIA	Erice	Contrada Torremarica anc.	fabbricato	Ente o Istituto pubblico	F. 191 part. 156-158 e 176		D.D.S. n. 0481 del 06.12.07	D.Lgs. 22 gennaio 2004, n. 42		Trascritto	Visualizza	Realizzato
6M/TP-12	EX MONASTERO DEL SOCCORSO	Trapani	Via Carolo	fabbricato	Stato	F. 303 part. 170 sub 13-20		D.D.S. n. 5180 del 20.02.08	D.Lgs. 22 gennaio 2004, n. 42		Trascritto	Visualizza	Realizzato
7M/TP-12	EX CASELLO PETRALIA	Calatafimi	Contrada Petralia	fabbricato	Stato	F. 48 part. 330 sub 1-2		D.D.S. n. 8253 del 28.11.07	D.Lgs. 22 gennaio 2004, n. 42		Trascritto	Visualizza	Realizzato
8M/TP-12	EX CASELLO RUSULIA	Vita	Contrada Santa Rusulìa	fabbricato	Stato	F. 3 part. 343 sub 1-2		D.D.S. n. 8350 del 28.11.07	D.Lgs. 22 gennaio 2004, n. 42		Trascritto	Visualizza	Realizzato
9M/TP-12	EX CASELLO DONNA VITA	Salini	Località Baronìa Inferiore	fabbricato	Stato	F. 28 part. 155 sub 1-2		D.D.S. n. 8251 del 28.11.07	D.Lgs. 22 gennaio 2004, n. 42		Trascritto	Visualizza	Realizzato
10M/TP-12	EX CASELLO FERMATA DAIDONE	Salini	Contrada Flumelungo, n. 218	fabbricato	Stato	F. 26 part. 400 sub 1-2		D.D.S. n. 8252 del 28.11.07	D.Lgs. 22 gennaio 2004, n. 42		Trascritto	Visualizza	Realizzato
11M/TP-12	EX COMPLESSO SADAM	Trapani	Strada Provinciale, n. 21	fabbricato	Ente o Istituto pubblico	F. 29 part. 1. 116-119		D.D.S. n. 8444 del 27.05.08	D.Lgs. 22 gennaio 2004, n. 42		Trascritto	Visualizza	Realizzato
12M/TP-12	PALAZZO CAROSIO	Trapani	Via Carosio, n. 24	unità immobiliare	Comune	F. 302 part. 174 sub 19-20, 23-24		D.D.S. n. 7595 del 12.05.08	D.Lgs. 22 gennaio 2004, n. 42		Trascritto	Visualizza	Realizzato
13M/TP-12	PALAZZO CARRECA	Trapani	Via Carreca, n.14	unità immobiliare	Comune	F. 7/0 (301) part. 159 sub 25		D.D.S. n. 7596 del 12.05.08	D.Lgs. 22 gennaio 2004, n. 42		Trascritto	Visualizza	Realizzato
14M/TP-12	EX CHIESA S.FRANCESCO DI PAOLA DETTA DI S.IGNAZIO	Mazara del vallo	Piazza Pisciotta	edificio di culto	Stato	F. 233 ha 19303 part. 258		D.D.S. n. 7809 del 01.10.08	D.Lgs. 22 gennaio 2004, n. 42	AutORIZZAZIONE all'affiliazione del 07/06/2010 prot. 44997	Trascritto	Visualizza	Realizzato
15M/TP-12	ISTITUTO DI ACCOGLIENZA PE MINORI	Marsala	Via Abate Damiani, Via Scallìa, etc.	fabbricato	Persona giuridica privata s.l.f.	F. 408 part. 650 sub 1 e H		D.D.S. n. 8992 del 12.11.08	D.Lgs. 22 gennaio 2004, n. 42	D.D.S. di ref. 0708 del 19.11.06	Trascritto	Visualizza	Realizzato
16M/TP-12	ISTITUTO DI ACCOGLIENZA PE MINORI	Marsala	Via Abate Damiani, Via Scallìa, etc.	fabbricato	Persona giuridica privata s.l.f.	F. 408 part. 650 sub 1 e H		D.D.S. n. 8709 del 19.11.08	D.Lgs. 22 gennaio 2004, n. 42	D.D.S. di ref. D.D.S. 8552 Trascritto	Trascritto	Visualizza	Realizzato
17M/TP-12	FORTEZZA DELLA COLOMBAIA	Trapani	Isolaola della Colombaia	fabbricato	Stato	F. 14 part. 9	F. 14 part. 4-8, 10, 11, 12 e 14	D.D.S. n. 5029 del 19.01.09	D.Lgs. 22 gennaio 2004, n. 42	D.D.S. di ref. n. 1283 28.07.11 e ODG di modifica n. 3903 del 02.08.2018 contestuale alla concessione in uso	Trascritto	Visualizza	Realizzato
18M/TP-12	EX CASERMA VERDINOIS	Trapani	Salita Bandoni snc	fabbricato	Stato	F. 301 part. 76, 94-95 e F. 7 part. 82 sub 2 e 88 sub 2		D.D.S. n. 5032 del 19.01.09	D.Lgs. 22 gennaio 2004, n. 42	D.D.S. di ref. 7313 del 21.03.09	Trascritto	Visualizza	Realizzato
19M/TP-12	EX CASERMA PONTE PATTI	Trapani	Contrada Ponte Patti, località Sopota	fabbricato	Stato	F. 50 part. 389 sub 1-2		D.D.S. n. 5317 del 13.02.09	D.Lgs. 22 gennaio 2004, n. 42	D.D.S. di ref. 7314 del 21.03.09	Trascritto	Visualizza	Realizzato
20M/TP-12	FABBRICATO EX CONVENUALE DEI CARMELITANI SCALZI	Castelvetrano	Piazza Archimede, n. 19	edificio di culto	Stato	F. 53 part. 549 e 562		D.D.S. n. 6182 del 26.05.12	D.Lgs. 22 gennaio 2004, n. 42	Revocato con D.D.G. 3093 del 04.11.2014	Trascritto	Visualizza	Realizzato
21M/TP-12	EX CONVENTO SAN FRANCESCO D'ASSISI	Salini	Piazza Libertà, n. 9	edificio di culto	Stato	F. 99 part. A sub 1-2, 130 sub 1 e 9, 147 sub 2		D.D.S. n. 6181 del 26.05.12	D.Lgs. 22 gennaio 2004, n. 42		Trascritto	Visualizza	Realizzato
22M/TP-12	PALAZZO LUCATELLI	Trapani	Piazza Libertà	fabbricato	Comune	F. 302 part. 241 sub 1-17		D.D.G. n. 7711 del 19.10.09	D.Lgs. 22 gennaio 2004, n. 42	AutORIZZAZIONE all'affiliazione del 12.05.2010 prot. 36206	Trascritto	Visualizza	Realizzato
23M/TP-12	IMMOBILE CON ANNESSO TERRENO	Erice	Via Nicolai angolo Via Trieste, n. 8, località Casa Santa	fabbricato	Persona giuridica privata s.l.f.	F. 187 part. 154 sub A7 di 2 e 155 di 2 C.T.		D.D.G. n. 7712 del 19.10.09	D.Lgs. 22 gennaio 2004, n. 42	AutORIZZAZIONE all'affiliazione del 08.08.2010 prot. 4558	Trascritto	Visualizza	Realizzato
24M/TP-12	IMMOBILE BANCA D'ITALIA	Trapani	Piazza Scialoja, n. 7	fabbricato	Ente o Istituto pubblico	F. 303 part. 876		D.D.G. n. 184 del 17.02.10	D.Lgs. 22 gennaio 2004, n. 42		Trascritto	Visualizza	Realizzato
25M/TP-12	AREA DI RIGUSTA DI SAN NICOLA' DA TOLENTINO	Partinico	Via XX Settembre angolo Via XV	edificio di culto	Stato	F. 35 part. A		D.D.S. n. 949 del 11.01.12	D.Lgs. 22 gennaio 2004, n. 42		Trascritto	Visualizza	Realizzato
26M/TP-12	FARO FORMICA - ISOLA FORMICA	Favignana	Strada vicaria del Faro, snc	fabbricato	Stato	F. 19 part. A		D.D.S. n. 9063 del 29.12.11	D.Lgs. 22 gennaio 2004, n. 42		Trascritto	Visualizza	Realizzato
27M/TP-12	CHIESA DI MARIA SANTISSIMA DEL CARMINE	Castelvetrano	Piazza Archimede, snc	edificio di culto	Stato	F. 180 part. B		D.D.S. n. 726 del 11.04.12	D.Lgs. 22 gennaio 2004, n. 42		Trascritto	Visualizza	Realizzato
28M/TP-12	CHIESA CONVENUALE SS. SALVATORE COMPICIONI	Calatufimi	Contrada Capuccini, snc	fabbricato	Stato	F. 87 part. B sub 1 e 2		D.D.S. n. 727 del 11.04.12	D.Lgs. 22 gennaio 2004, n. 42		Trascritto	Visualizza	Realizzato
29M/TP-12	HANGAR NERVI EX 35 GRAM - ZONA LOGISTICA	Marsala	Via Giovanni Falcone, n. 19	complesso architettonico	Stato	F. 171 part. 11, 16, 18, 41, 327, 335 C.T.		D.D.S. n. 1654 del 09.07.12	D.Lgs. 22 gennaio 2004, n. 42		Trascritto	Visualizza	Realizzato
30M/TP-12	10M DEPOSITO MUNIZIONI	Marsala	Via Dante Alighieri, anc	complesso architettonico	Stato	F. 201 part. 2, 4, 5, 6, 518, 190 e 204 C.T.		D.D.S. n. 2077 del 13.09.12	D.Lgs. 22 gennaio 2004, n. 42		Trascritto	Visualizza	Realizzato
31M/TP-12	PONTE IN MURATURA AD UN ARCO	Castelvetrano	Località Marinaetta - ex linea ferroviaria Castelvetrano Porto Empedocle Km 15p-207	manufatto	Privato GIA Ente o Istituto Pubblico	F. 168 part. 986 C.T.		D.D.G. n. 946 del 02.01.13	D.Lgs. 22 gennaio 2004, n. 42	AutORIZZAZIONE all'affiliazione del 26.01.2013 prot. n. 4393	Trascritto	Visualizza	Realizzato
32M/TP-12	LAZZARETTO	Trapani	Viale Luitato Calafato, snc	fabbricato	Comune	F. 7 part. 9 sub 1		D.D.G. n. 1104 del 29.04.13	D.Lgs. 22 gennaio 2004, n. 42		Trascritto	Visualizza	Realizzato
33M/TP-12	CASA DELL'ACQUA - TORRE SIBILLANA COMPENDIO DI BONIFICA DEL M.L.D	Petrosino	Contrada Sibillana	manufatto	Stato	F.356 part. 135 sub 1-4 e 138 C.F., 136, 139 e 135 C.T.	F. 356 part. 136 e 137 C.T.	D.D.S. n. 606 del 07.04.14	D.Lgs. 22 gennaio 2004, n. 42		Trascritto	Visualizza	Realizzato
34M/TP-12	POSTAZIONE MILITARE IN CALCESTRUZZO PER DUE MITRAGLIATRICI	Mazara del Vallo	Strada Provinciale 50 Km 4	manufatto	Stato	F. 162 part. 63 C.T.		D.D.S. n. 3732 del 29.11.13	D.Lgs. 22 gennaio 2004, n. 42		Trascritto	Visualizza	Realizzato
35M/TP-12	TORRE DI NUBIA	Favignana	Contrada Nubia	fabbricato	Stato	F. 2 part. 1 C.F. e 3 C.T.		D.D.S. n. 4963 del 13.12.13	D.Lgs. 22 gennaio 2004, n. 42		Trascritto	Visualizza	Realizzato
36M/TP-12	FARO DI CAPO GROSSO E STRADA DI ACCESSO	Favignana-Levanzo	Località Capo Grosso	complesso architettonico	Stato	F. 11 part. A sub 1-6, B-10		D.D.G. n. 1855 del 16.07.14	D.Lgs. 22 gennaio 2004, n. 42	Reificato con D.D.G. 3031 del 05.11.14	Trascritto	Visualizza	Realizzato
37M/TP-12	STAZIONE RACKI - FARO DI PUNTA SOTTILE	Favignana	Località Punta Sottile	complesso immobiliare	Stato	F. 21 part. A e 25 sub 1-4	F. 21 part. 20 + 156	D.D.G. n. 420 del 23.02.15	D.Lgs. 22 gennaio 2004, n. 42		Trascritto	Visualizza	Realizzato

Progettazione e Consulenza Ambientale	ELABORATO	PROPONENTE
	VERIFICA AREE IDONEE (COMMA 8 DELL'ART.20 DEL D.L. 199/2021)	 X-ELIO GIBELLINA S.r.l. Corso Vittorio Emanuele II, 349 00186 ROMA – C.F./P.IVA 16234841001

IMPIANTO AGRIVOLTAICO "GIBELLINA"
PROGETTO PER LA REALIZZAZIONE DI UN IMPIANTO AGRIVOLTAICO DELLA POTENZA DI 86.95 MWp (80,00 MW IN IMMISSIONE) CON SISTEMA DI ACCUMULO DA 40,00 MW E RELATIVE OPERE DI CONNESSIONE ALLA RTN RICADENTE NEL COMUNI DI CALATAFIMI-SEGESTA, SANTA NINFA E GIBELLINA

Posizione	Denominazione	Comune	Indirizzo	Tipologia	Proprietà	Dati Catastali	zona di rispetto	Provvedimento	legge	altri provvedimenti	note	VISUALIZZAZIONE FORMATO CHIESA
75M7P-12	VILLA CAVALLOTTI	Marsala	Piazza della Vittoria, n. 1	giardino	Comune	F. 204 part. 1950 C.T.		D.D.G. n. 2029 del 07.09.2022	D.Lgs. 22 gennaio 2004, n. 42 (a)		Trascritto	
76M7P-12	CHIESA ANIME SANTE DEL PURGATORIO	Trapani	Piazza del Purgatorio, snc	edificio di culto	Persona giuridica privata s.f.l.	F. 302 part. G		D.D.G. n. 2928 del 26.07.2022	D.Lgs. 22 gennaio 2004, n. 42 (a)			
77M7P-12	MULINI SALINA BELLA	Trapani	S.P. 21, snc	fabbricato	Regione	F. 24 part. 69, 70, 72, 73 C.F.		D.D.G. n. 4342 del 17.10.2022	D.Lgs. 22 gennaio 2004, n. 42 (a)			
17TP	CASA E CASTELLO DE BALLIS	Aliciano		complesso architettonico	Privata			-	-			
18S7P	CHIESA S. CHIARA	Aliciano		edificio di culto	Persona giuridica privata s.f.l.			Notifica del 11.07.1935	L. 20 giugno 1909, n. 364			Visualizza formato scheda
21TP	EX CHIESA DEL CARMINE E CONVENTO	Catanzaro	Piazza Nullo	fabbricato	Privata			Notifica del 19.04.1921	L. 20 giugno 1909, n. 364			Visualizza formato scheda
28S7P	IMMOBILI ADIACENTI LA CHIESA MARIA SS. IMMACOLATA P.LLA 915	Catanzaro					D.P.R.S.					Visualizza formato scheda
	P.LLA 916						D.P.R.S.					Visualizza formato scheda
	P.LLA 918						D.P.R.S.					Visualizza formato scheda
	P.LLA 917						D.P.R.S.					Visualizza formato scheda
	P.LLA 914						D.P.R.S.					Visualizza formato scheda
38S7P	CHIESA DEL CARMINE	Castelvetrano		edificio di culto	Privata			Notifica del 05.07.1932	L. 20 giugno 1909, n. 364			Visualizza formato scheda
41TP	PALAZZO CUIDERA	Castelvetrano	Corso Garibaldi, n. 108	fabbricato	Privata			Notifica del 27.02.1915	L. 20 giugno 1909, n. 364			Visualizza formato scheda
57TP	PALAZZO PAVONE	Castelvetrano	Via Giovanni La Chiana, n. 23	fabbricato	Privata			Notifica del 16.07.1914	L. 20 giugno 1909, n. 364			Visualizza formato scheda
57TP	FACCIATA PALAZZO SCACCA DEL SEC. XIX	Castelvetrano		elemento architettonico	Privata			Notifica del 30.04.1931	L. 20 giugno 1909, n. 364			Visualizza formato scheda
77TP	PALAZZO DI VIA G. PUMA	Castelvetrano	Via Giuseppe Puma, 29	fabbricato	Privata			Notifica del 16.07.1914	L. 20 giugno 1909, n. 364			Visualizza formato scheda
87TP	PORTONE DEL XVI SEC.	Castelvetrano	Via La Farina, n. 10	manufatto	Privata			Notifica del 28.04.1931	L. 20 giugno 1909, n. 364			Visualizza formato scheda
97TP	TORRE E PORTALI	Castelvetrano						Notifica del 16.07.1914	L. 20 giugno 1909, n. 364			Visualizza formato scheda
107TP	CASA IN PIAZZA MERCATO	Erice	Piazza Mercato, n. 15	fabbricato	Privata			Notifica del 25.04.1914	L. 20 giugno 1909, n. 364			Visualizza formato scheda
117TP	CASA IN VIA VILTAGGIO	Erice	Via Viltaggio, n. 19	fabbricato	Privata			Notifica del 25.04.1914	L. 20 giugno 1909, n. 364			Visualizza formato scheda
127TP	CASA IN CORSO VITTORIO EMANUELE	Erice	Via Vittorio Emanuele, n. 85	fabbricato	Privata			Notifica del 28.04.1914	L. 20 giugno 1909, n. 364			Visualizza formato scheda
137TP	EX CHIESETTA DI SAN IRONTO	Erice	Strada Erice - Immacolatella	fabbricato	Privata			75 MI 000774900	L. 11 giugno 1939, n. 4789		Trascritto	Visualizza formato scheda
157P	CHIESA DI SAN GIROLAMO	Marsala		edificio di culto	Persona giuridica privata s.f.l.			Notifica del 17.05.1924	L. 20 giugno 1909, n. 364			Visualizza formato scheda
167P	CHIESA DI SAN GIUSEPPE	Marsala		edificio di culto	Persona giuridica privata s.f.l.			Notifica del 03.04.1920	L. 20 giugno 1909, n. 364			Visualizza formato scheda
177P	CHIESA SANTA MARIA DELLA CATENA	Marsala		edificio di culto	Persona giuridica privata s.f.l.			Notifica del 03.04.1920	L. 20 giugno 1909, n. 364			Visualizza formato scheda
187P	FINESTRA TRIFORA DELL'EX CHIESA DEL SALVATORE OGGI CINEMA APOLLID	Marsala		fabbricato	Privata			Notifica del 24.08.1920	L. 20 giugno 1909, n. 364			Visualizza formato scheda
207P	CASA ANIBALE	Mazara del Vallo		fabbricato				Notifica del 17.05.1913	L. 20 giugno 1909, n. 364			Visualizza formato scheda
217P	CHIESA DI SANTA MARIA DI GESU'	Mazara del Vallo		edificio di culto	Persona giuridica privata s.f.l.			Notifica del 02.05.1931	L. 20 giugno 1909, n. 364			Visualizza formato scheda
227P	CHIESA DI SAN NICOLÒ REALE	Mazara del Vallo	Via Marina	edificio di culto	Persona giuridica privata s.f.l.			Notifica del 02.05.1931	L. 20 giugno 1909, n. 364			Visualizza formato scheda
237P	CHIESA DELLA MADONNA DELL'ALTO (O DELL'F. GIULIANO)	Mazara del Vallo		edificio di culto	Persona giuridica privata s.f.l.			Notifica del 02.05.1931	L. 20 giugno 1909, n. 364			Visualizza formato scheda
247P	CHIESA DI SANTA VENERANDA	Mazara del Vallo		edificio di culto	Persona giuridica privata s.f.l.			Notifica del 02.05.1931	L. 20 giugno 1909, n. 364			Visualizza formato scheda
257P	CHIESA DI SAN' EGIDIO	Mazara del Vallo	Piazza Plebiscito	edificio di culto	Persona giuridica privata s.f.l.			Notifica del 03.05.1931	L. 20 giugno 1909, n. 364			Visualizza formato scheda
277P	CHIESA DI SAN BARTOLOMEO	Mazara del Vallo		edificio di culto	Persona giuridica privata s.f.l.			Notifica del 14.09.1913	L. 20 giugno 1909, n. 364			Visualizza formato scheda
287P	FINESTRA MONOFORA	Mazara del Vallo	Via San Nicolò	elemento architettonico	Privata			Notifica del 03.05.1931	L. 20 giugno 1909, n. 364			Visualizza formato scheda
297P	FINESTRA MONOFORA IN PIETRA DALL'ARCO A SESTO ACUTO SEC. XIV	Mazara del Vallo	Via dell'Arco	elemento architettonico	Privata			Notifica del 02.05.1931	L. 20 giugno 1909, n. 364			Visualizza formato scheda
307P	FACCIATA DI PALAZZO MILO	Mazara del Vallo	Piazzetta Marchese	elemento architettonico	Privata			Notifica del 02.05.1931	L. 20 giugno 1909, n. 364			Visualizza formato scheda
317P	PALAZZO SCUDERI	Mazara del Vallo	Via del Pino	fabbricato	Privata			Notifica del 02.05.1931	L. 20 giugno 1909, n. 364			Visualizza formato scheda
337P	CASTELLO DEL XVI SEC.	Partanna		fabbricato	Privata			Notifica del 04.04.1931	L. 20 giugno 1909, n. 364			Visualizza formato scheda
357P	PALAZZO MOLINARI TODARO	Partanna	Corso Vittorio Emanuele, n. 14	fabbricato	Privata	F. 35 A part. 730		D.A. n. 2233 del 18.06.1977	L. 20 giugno 1909, n. 364			Visualizza formato scheda
387P	ARCHIVOLTO DI VIA CASARETTO	Trapani	Via Casaretto, n. 47	elemento architettonico	Privata			Notifica del 10.10.1918	L. 20 giugno 1909, n. 364			Visualizza formato scheda
407P	ARCO DEL XVI SEC. CONVITTO PROVINCIALE	Trapani	Via Cuba - Cartie 2'	edificio di culto	Provincia			Notifica del 10.05.1931	L. 20 giugno 1909, n. 364			Visualizza formato scheda
417P	ARCO ANTICO	Trapani	Via Badella n. 62 - 66	elemento architettonico	Privata			Notifica del 25.06.1913	L. 20 giugno 1909, n. 364			Visualizza formato scheda
437P	AVANZI COSTRUZIONE SEC. XVI	Trapani	Vicolo San Michele	fabbricato	Privata			Notifica del 14.05.1931	L. 20 giugno 1909, n. 364			Visualizza formato scheda
437P	CASA PLIATI CON 4 FINESTRE BIFORE	Trapani	Via Sette Dattoli n. 84	fabbricato	Privata			Notifica del 18.05.1931	L. 20 giugno 1909, n. 364			Visualizza formato scheda

Progettazione e Consulenza Ambientale	ELABORATO	PROPONENTE
	VERIFICA AREE IDONEE (COMMA 8 DELL'ART.20 DEL D.L. 199/2021)	 X-ELIO GIBELLINA S.r.l. Corso Vittorio Emanuele II, 349 00186 ROMA – C.F./P.IVA 16234841001

IMPIANTO AGRIVOLTAICO "GIBELLINA"
PROGETTO PER LA REALIZZAZIONE DI UN IMPIANTO AGRIVOLTAICO DELLA POTENZA DI 86.95 MWp (80,00 MW IN IMMISSIONE) CON SISTEMA DI ACCUMULO DA 40,00 MW E RELATIVE OPERE DI CONNESSIONE ALLA RTN RICADENTE NEL COMUNI DI CALATAFIMI-SEGESTA, SANTA NINFA E GIBELLINA

Posizione	Denominazione	Comune	Indirizzo	Tipologia	Proprietà	Dati Catastali	Stato di rispetto	Provvedimento	Legge	Altri provvedimenti	Note	VISUALIZZAZIONE FORMATO SCHEDA
44/TP	PORTALE MEDIEVALE A SESTO ACUTO CON ARCHIVOLTO SULLA CASA DI VIA NEVE	Trapani	Via Neve n. 19	elemento architettonico	Privata			Notifiche del 26.11.1918 e del 23.05.1929	L.20 giugno 1909, n. 364			Visualizza formato scheda
45/TP	PORTALE MEDIEVALE DI CASA PONS (GIA' DIANGELO)	Trapani	Via Garibaldi, n. 21	elemento architettonico	Privata			Notifica del 26.11.1918	L.20 giugno 1909, n. 364			Visualizza formato scheda
46/TP	CHIESA DELLA IMMACOLATELLA	Trapani	Via San Francesco	edificio di culto	persona giuridica privata s.f.l.			Notifiche del 15.01.1924 e del 07.03.1924	L.20 giugno 1909, n. 364			Visualizza formato scheda
47/TP	CHIESA S. AGOSTINO	Trapani		edificio di culto	Comune			Notifica del 25.11.1920	L.20 giugno 1909, n. 364			Visualizza formato scheda
48/TP	CHIESA IL CARMINELO ADIBITA A BIBLIOTECA	Trapani	Via Garibaldi, n. 23	fabbricato	persona giuridica privata s.f.l.			Notifica del 10.04.1929	L.20 giugno 1909, n. 364			Visualizza formato scheda
49/TP	COLONNA TRA PIAZZA LUCATELLI E VICO PESCO	Trapani	Piazza Lucatelli e Vico Pesco	elemento architettonico	Privata			Notifica del 09.10.1918	L.20 giugno 1909, n. 364			Visualizza formato scheda
50/TP	CORTILE PELLEGRINO	Trapani	Via Orfini, n. 54	spazio urbano	Privata			Notifica del 27.11.2018	L.20 giugno 1909, n. 364			Visualizza formato scheda
50B/STP	CASA ALODNI PELLEGRINO	Trapani	Via Orfini, n. 54	fabbricato	Privata			Notifica del 16.05.1931	L.20 giugno 1909, n. 364			Visualizza formato scheda
51/TP	PORTONE DORICO E BALCONE SEC. XVI DELLA FACCIATA DELL'OSPEDALE CIVICO	Trapani	Piazza Lucatelli	elemento architettonico	persona giuridica privata s.f.l.			Notifica del 18.05.1931	L.20 giugno 1909, n. 364			Visualizza formato scheda
53/TP	CASA FONTANA E FINESTRE	Trapani	Via San Francesco di Paola	fabbricato	Privata			Notifiche del 25.06.1913 e 22.05.1929	L.20 giugno 1909, n. 364			Visualizza formato scheda
53/TP	PALAZZO ALESTRA	Trapani	Piazza Sant'Agostino, n. 14	fabbricato	Privata			Notifica del 18.05.1931	L.20 giugno 1909, n. 364			Visualizza formato scheda
58B/STP	ORATORIO DELLA MORTIFICAZIONE DEL CROCIFFISSO (CAPPELLA DELLA FIGURELLA)	Trapani	Via Ortanorofio	fabbricato	persona giuridica privata s.f.l.			Notifica del 15.05.1931	L.20 giugno 1909, n. 364			Visualizza formato scheda
54/TP	PALAZZO FERRARO	Trapani	Via Vittorio Emanuele, n. 32	fabbricato	Privata			Notifica del 09.10.1918	L.20 giugno 1909, n. 364			Visualizza formato scheda
55/TP	PALAZZO SERRAINO	Trapani	Via Gallo, n. 20	fabbricato	Privata			Notifica del 10.10.1918	L.20 giugno 1909, n. 364			Visualizza formato scheda
56/TP	PALAZZO XIRINDO	Trapani	Via Garibaldi, n. 32	fabbricato	Privata			Notifica del 27.11.1918	L.20 giugno 1909, n. 364			Visualizza formato scheda
57/TP	PORTALE IN PIETRA CON DUE ARCHIVOLTI SACOMATI DI PALAZZO LOMBARDO	Trapani	Via Tintori, n. 6	elemento architettonico	Privata			Notifica del 16.05.1931	L.20 giugno 1909, n. 364			Visualizza formato scheda
58/TP	EDIFICIO IN VIA GARIBOLDI E SUA FACCIATA	Trapani	Via Garibaldi, n. 78	fabbricato	Privata			Notifiche del 09.10.1918 e 22.05.1929	L.20 giugno 1909, n. 364			Visualizza formato scheda
59/TP	PALAZZO GIOACCHINO (SEC. XVI) GIA' RISCO	Trapani	Corso Vittorio Emanuele - Via San Rocco	fabbricato	Privata			Notifiche del 18.01.1919 e 18.05.1931	L.20 giugno 1909, n. 364			Visualizza formato scheda
60/TP	PALAZZO CHIARAMONTE	Trapani	Via Badella, n. 64	fabbricato	Privata			Notifica del 23.08.2018	L.20 giugno 1909, n. 364			Visualizza formato scheda
61/TP	PORTALE MEDIEVALE DI PALAZZO MELLU	Trapani	Via Gallo, n. 53	elemento architettonico	Privata			Notifica del 26.11.1918 e del 16.05.1931	L.20 giugno 1909, n. 364			Visualizza formato scheda
62/TP	PALAZZO MOGHARTA (SCALIA)	Trapani	Via del Gallo, nn. 38-49	fabbricato	Privata			Notifica del 28.11.1918	L.20 giugno 1909, n. 364			Visualizza formato scheda
63/TP	PALAZZO DI VIA SAN PIETRO	Trapani	Via San Pietro, nn. 6-10	fabbricato	Privata			Notifica del 09.10.1918	L.20 giugno 1909, n. 364			Visualizza formato scheda
64/TP	BUSTI IN MARMO RAFFIGURANTI I TREDDI APOSTOLI (SEC. XVI) NEL CORTILE DEL PALAZZO DI VIA VERDI	Trapani	Via Giuseppe Verdi	manufatti	Privata			Notifiche del 27.06.1914 e 23.07.1914	L.20 giugno 1909, n. 364		Accusate dal Museo Peppi	Visualizza formato scheda
65/TP	PALAZZO DI VIA CORTINA	Trapani	Via Cortina, n. 89	fabbricato	Privata			Notifica del 13.10.1918	L.20 giugno 1909, n. 364			Visualizza formato scheda
66/TP	PALAZZO ALFIO BULLGARELLA CON FINESTRA BIFORA ANGLIANE E AVANZI ARCHIVOLTO DIGRALE	Trapani	Via Orfeo	fabbricato	Privata			Notifica del 09.10.1918	L.20 giugno 1909, n. 364			Visualizza formato scheda
67/TP	PALAZZO DELLA GIUDECCA (O CIAMBRÀ)	Trapani	Via Giudicca, n. 48	fabbricato	Privata			Notifiche del 07.03.1913, 25.11.1918 e 22.05.1929	L.20 giugno 1909, n. 364			Visualizza formato scheda
68/TP	PORTA CENTINATA	Trapani	Via Geacchino Tartaglia, n. 31	elemento architettonico	Privata			Notifica del 09.10.1918	L.20 giugno 1909, n. 364			Visualizza formato scheda
69/TP	PORTA MEDIEVALE A SESTO ACUTO	Trapani	Via Badella, n. 42	elemento architettonico	Privata			Notifica del 10.10.1918	L.20 giugno 1909, n. 364			Visualizza formato scheda
70/TP	PORTA TRA VIA CORTIGLIAZZI E VIA TARDI	Trapani	Via Tardi, n. 2	elemento architettonico	Privata			Notifiche del 09.10.1918	L.20 giugno 1909, n. 364			Visualizza formato scheda
72/TP	PORTALE EDIFICIO IN VIA SAN NICOLA	Trapani	Via San Nicola, nn. 7-6	elemento architettonico	Privata			Notifica del 27.11.1918	L.20 giugno 1909, n. 364			Visualizza formato scheda
73/TP	PORTALE DEL SEC. XVI EDIFICIO IN VIA GARIBOLDI	Trapani	Via Garibaldi, n. 6	elemento architettonico	Ente o Istituto pubblico			Notifica del 22.05.1929	L.20 giugno 1909, n. 364			Visualizza formato scheda
74/TP	PORTALE CON BALCONE EDIFICIO IN LARGO SAN AGOSTINO	Trapani	Largo San Agostino, n. 6	elemento architettonico	Privata			Notifica del 09.10.1918	L.20 giugno 1909, n. 364			Visualizza formato scheda
75/TP	PORTALE SEC. XVII SCOLPITO IN PIETRA DI INTAGLIO EDIFICIO IN CORSO VITTORIO EMANUELE	Trapani	Corso Vittorio Emanuele, n. 180	elemento architettonico	Privata			Notifica del 22.05.1929	L.20 giugno 1909, n. 364			Visualizza formato scheda
77/TP	SCALA ANTICA SOTTO LA TORRE DELLA GIUDECCA E FINESTRA	Trapani		elemento architettonico	Privata			Notifica del 15.01.1924	L.20 giugno 1909, n. 364			Visualizza formato scheda
78/TP	TORRE CAROSIO (SEC. XVI)	Trapani	Via della Belle Arti	fabbricato	Privata			Notifiche del 25.09.1913 e 22.05.1929	L.20 giugno 1909, n. 364			Visualizza formato scheda
1M/TP	PALAZZO FRANGIPANE	Castelvetrano	Via Desiggnare	fabbricato	Privata	F. 53 part. 1413		D.A. n. 963 del 05.05.1982	L.1 giugno 1939, n. 1069			Visualizza formato scheda
2M/TP	MASSERIA O BAGNINI GIA' DENOMINATA CIRIAMI DI LACCORIO	Campobello di Mazara	Via Salimite, n. 1 - Piazza Garibaldi, n. 7 - Via Garibaldi, n. 13	fabbricato	Privata	F. 8/C part. 373 sub 1, 2 e 10, 377 sub 2 e 384 sub 1 e 2		D.A. n. 648 del 17.03.1984	L.1 giugno 1939, n. 1069			Visualizza formato scheda
3M/TP	TORNARA DI SCOPELLO	Castellammare del Golfo	Scopello	complesso architettonico	Privata	F. 4 part. 160-162 e 9 sub 1 e 2		D.A. n. 2850 del 13.11.1984	L.1 giugno 1939, n. 1069			Visualizza formato scheda
4M/TP	PALAZZO FICI	Marsala	Via XI Maggio, n. 23	fabbricato	Privata	F. 204/B part. 35 sub 1-19		D.A. n. 1370 del 11.06.1985	L.1 giugno 1939, n. 1069			Visualizza formato scheda
5M/TP	PALAZZO ORIGNANI	Marsala	Piazza del Carmine	fabbricato	Privata	F. 204/B part. 372 sub 11-15		D.A. n. 1373 del 11.06.1985	L.1 giugno 1939, n. 1069			Visualizza formato scheda

Progettazione e Consulenza Ambientale	ELABORATO	PROPONENTE
	VERIFICA AREE IDONEE (COMMA 8 DELL'ART.20 DEL D.L. 199/2021)	 X-ELIO GIBELLINA S.r.l. Corso Vittorio Emanuele II, 349 00186 ROMA – C.F./P.IVA 16234841001

IMPIANTO AGRIVOLTAICO "GIBELLINA"
PROGETTO PER LA REALIZZAZIONE DI UN IMPIANTO AGRIVOLTAICO DELLA POTENZA DI 86.95 MWp (80,00 MW IN IMMISSIONE) CON SISTEMA DI ACCUMULO DA 40,00 MW E RELATIVE OPERE DI CONNESSIONE ALLA RTN RICADENTE NEL COMUNI DI CALATAFIMI-SEGESTA, SANTA NINFA E GIBELLINA

Posizione	Denominazione	Comune	Indirizzo	Tipologia	Proprietà	Dati Catastali	zona di rispetto	Provvedimento	legge	altri provvedimenti	note	VISUALIZZAZIONE FORMATO SCHEDA
6M/TP	COMPLESSO ARCHITETTONICO PROSPICIENTE SU PIAZZA MARINA (TONNARA)	Favignana	Piazza Marina	complesso architettonico	Privata	F. 29 part. 65 A, 123 sub 1-3 e 217.		D.A. n. 2254 del 13.09.1995	L.1 giugno 1939, n. 1082			Visualizza formato scheda
7M/TP	BAGLIO CATALANO	Marsala	Località Genedofo	complesso architettonico	Privata	F. 72 part. 24, 40-47		D.A. n. 142 del 06.02.1988	L.1 giugno 1939, n. 1082			Visualizza formato scheda
8M/TP	TONNARA DI BONAGIA	Valderice		complesso architettonico	Privata	F. 4 part. 272-275		D.A. n. 972 del 10.03.1988	L.1 giugno 1939, n. 1082			Visualizza formato scheda
9M/TP	CORPO DI FABBRICA CHE FA DA INGRESSO AL BAGLIO (SONDO)	Castellammare del Golfo	Frazione Scopello	beni appartenenti a complesso architettonico	Privata	F. 4 part. 65		D.A. n. 84 del 03.02.1987	L.1 giugno 1939, n. 1082			Visualizza formato scheda
10M/TP	TORRETTA PEPOLI	Erice		fabbricato	Privata	F. 183 part. 41		D.A. n. 5105 del 28.02.1992	L.1 giugno 1939, n. 1082			Visualizza formato scheda
11M/TP	TORRI DEL BALIO O CASTELLO PEPOLI	Erice		fabbricato	Privata	F. 163 part. 23		D.A. n. 5105 del 28.02.1992	L.1 giugno 1939, n. 1082			Visualizza formato scheda
12M/TP	PALAZZO JAMONTE	Alcamo	Corso 6 Aprile	fabbricato	Persona giuridica privata s.r.l.	F. 124/C part. 55 sub 1 e 5. 56 sub 1-9, 11-15		D.A. n. 5811 del 10.05.1993	L.1 giugno 1939, n. 1082			Visualizza formato scheda
13M/TP	CASTELLO DI CALATUBO	Alcamo	Località Calatubo	fabbricato	Pubblica - Privata	F. 12 part. 79-83, 92, 108 e 109		D.A. n. 5775 del 26.04.1993	L.1 giugno 1939, n. 1082			Visualizza formato scheda
14M/TP	PALAZZO DI MAGGIO	Trapani	Via Bellini, n. 1	fabbricato	Privata	F. 394 part. 42, 54, e 176		D.A. n. 5934 del 22.05.1993	L.1 giugno 1939, n. 1082			Visualizza formato scheda
15M/TP	PALAZZO D'AL'	Trapani	Largo Bulgaresia	fabbricato	Privata	F. 303 part. 313		D.A. n. 5939 del 22.05.1993	L.1 giugno 1939, n. 1082			Visualizza formato scheda
16M/TP	TORRE DEL MASCARO	Mazara del Vallo	Località Santa Maria - Regia Trazzera Mazara-Castelvetrano	fabbricato	Privata	F. 198 part. 11		D.A. n. 5937 del 22.05.1993	L.1 giugno 1939, n. 1082	D.D.S. di rettifica e integrazione n. 9487 del 17.03.2004		Visualizza formato scheda
17M/TP	TORRE PICURARA O TORRE SARACENA	Mazara del Vallo	Contrada Marca-Pignolo	fabbricato	Privata	F. 173 part. 352		D.A. n. 6142 del 25.05.1993	L.1 giugno 1939, n. 1082			Visualizza formato scheda
18M/TP	VILLA MINALDO-ADRIGNA'	Valderice	Via Vespri, n. 413	fabbricato	Privata	F. 25 part. 20-22 e 24		D.A. n. 7477 del 23.11.1993	L.1 giugno 1939, n. 1082	D.A. Di rettifica n. 5822 del 20.03.1996		Visualizza formato scheda
19M/TP	TONNARA DEL SECCO	San Vito lo Capo		complesso architettonico	Privata	F. 14 part. 91 e 92 sub 6-43		D.A. n. 5254 del 19.02.1994	L.1 giugno 1939, n. 1082			Visualizza formato scheda
20M/TP	COMPLESSO TORRAZZE	Paceco	Contrada Baletta Tempore - Sole	complesso architettonico immobiliare	Privata	F. 80 part. 50 sub 3, 48, 51 e 52	F. 80 part. 47, 48, 53 e 72	D.A. n. 5701 del 20.04.1994	L.1 giugno 1939, n. 1082			Visualizza formato scheda
21M/TP	CASA LIPPINO	Trapani	Via G. B. Fardella, n. 283	fabbricato	Privata	F. 6 part. 253		D.A. n. 5670 del 09.05.1994	L.1 giugno 1939, n. 1082			Visualizza formato scheda
22M/TP	PALAZZO PLATAMONE	Trapani	Viale Regina Margherita, n. 31	fabbricato	Privata	F. 7 part. 22		D.A. n. 5453 del 28.02.1996	L.1 giugno 1939, n. 1082			Visualizza formato scheda
23M/TP	VILLA CROCCHIOLO	Silvaneola						D.A. n. 8913 del 18.12.1996	L.1 giugno 1939, n. 1082			Visualizza formato scheda
24M/TP	VILLA AULIA	Trapani						D.A. n. 5280 del 08.02.1997	L.1 giugno 1939, n. 1082			Visualizza formato scheda
25M/TP	VILLA ROSINA	Trapani	Contrada Villarsena					D.A. n. 8290 del 05.05.1997	L.1 giugno 1939, n. 1082			Visualizza formato scheda
26M/TP	PALAZZO ADRIGNA'	Trapani						D.A. n. 8091 del 05.05.1997	L.1 giugno 1939, n. 1082			Visualizza formato scheda
27M/TP	VILLINO PLATAMONE	Erice						D.A. n. 6082 del 05.05.1997	L.1 giugno 1939, n. 1082			Visualizza formato scheda
28M/TP	VILLA ANGELINA	Trapani						D.A. n. 8097 del 09.05.1997	L.1 giugno 1939, n. 1082			Visualizza formato scheda
29M/TP	TORRE CULETTA	Marsala	Contrada Raina					D.A. n. 8501 del 04.06.1997	L.1 giugno 1939, n. 1082			Visualizza formato scheda
30M/TP	CASA FERRANTE	Trapani	Via Vespri					D.A. n. 5038 del 12.01.1998	L.1 giugno 1939, n. 1082			Visualizza formato scheda
31M/TP	VILLA ADRAGRA	Paceco						D.A. n. 8718 del 05.05.1998	L.1 giugno 1939, n. 1082			Visualizza formato scheda
32M/TP	CONVENTO DEI CAPPUCCINI	Partanna						D.A. n. 5811 del 20.05.1998	L.1 giugno 1939, n. 1082			Visualizza formato scheda
33M/TP	VILLA ALESTRA	Paceco						D.A. n. 8338 del 01.07.1998	L.1 giugno 1939, n. 1082			Visualizza formato scheda
34M/TP	EX CHIESA S. LUCIA	Erice						D.A. n. 5803 del 22.04.1999	L.1 giugno 1939, n. 1082			Visualizza formato scheda
35M/TP	PALAZZO SIGARRELLI	Castelvetrano						D.A. n. 8145 del 28.05.1999	L.1 giugno 1939, n. 1082			Visualizza formato scheda
36M/TP	BAGLIO E TORRE GRIMESI	Mazara del Vallo						D.A. n. 8148 del 28.05.1999	L.1 giugno 1939, n. 1082			Visualizza formato scheda
37M/TP	PALAZZO TODARO	Trapani						D.A. n. 6422 del 07.06.1999	L.1 giugno 1939, n. 1082			Visualizza formato scheda
38M/TP	EX CHIESA DI S. CATERINA	Erice						D.A. n. 7511 del 09.11.1999	D.Lgs. 28 ottobre 1999, n. 450			Visualizza formato scheda
39M/TP	PALAZZO DELLE POSTE	Trapani	Piazza Vittorio Veneto, Via Bonaiuto, Canar e XXX Gennaio					D.D.S. n. 8950 del 08.07.2003	D.Lgs. 28 ottobre 1999, n. 450			Visualizza formato scheda
40M/TP	PALAZZO FAVARA	Salemi	Via Francesco Crispi, n. 152					D.D.S. n. 5520 del 19.03.2004	D.Lgs. 28 ottobre 1999, n. 450			Visualizza formato scheda
41M/TP	PALAZZO TORRALTA	Salemi	Piazza Alcaia, angolo Via Marchese di Torralta					D.D.S. n. 5659 del 19.03.2004	D.Lgs. 28 ottobre 1999, n. 450			Visualizza formato scheda
42M/TP	TORRE DI GUIDALCA, XVII SEC.	Castellammare del Golfo	Contrada Capodi, Litore del Golfo					D.D.S. n. 5490 del 08.03.2005	D.Lgs. 22 gennaio 2004, n. 42 (a)			Visualizza formato scheda
43M/TP	MULINO MARIA STELLA	Trapani	Contrada Mergi Portazza					D.D.G. n. 9214 del 25.07.2006	D.Lgs. 22 gennaio 2004, n. 42 (a)			Visualizza formato scheda
44M/TP	PALAZZO MONTALTO	Trapani	Via XXX Gennaio, nn. 82-86					D.D.S. n. 8389 del 25.08.2007	D.Lgs. 22 gennaio 2004, n. 42 (a)			Visualizza formato scheda
45M/TP	EX TONNARA FODERA' DI MASCAGNIZZI	Alcamo	Lungomare Alcamo Marina - Località Mascagnizzi		Privata			D.D.G. n. 2468 del 18.05.2011	D.Lgs. 22 gennaio 2004, n. 42 (a)			Visualizza formato scheda
46M/TP	MULINO MARIA STELLA	Alcamo	Contrada Mergi Portazza					DDG 3085 del 01.12.2016 di rettifica 9214/06	D.Lgs. 22 gennaio 2004, n. 42 (a)			Visualizza formato scheda
47M/TP	FABBRICATO	PARTANNA	Via Vespri, 197		Privata			DDG 3308 del 12/07/17 a nett.				
48M/TP	PALAZZO VADGARI	Marsala	Piazza Carone, n. 16		Privata			DDG 5342 del 22/11/2019				

Progettazione e Consulenza Ambientale	ELABORATO	PROPONENTE
	VERIFICA AREE IDONEE (COMMA 8 DELL'ART.20 DEL D.L. 199/2021)	X-ELIO X-ELIO GIBELLINA S.r.l. Corso Vittorio Emanuele II, 349 00186 ROMA – C.F./P.IVA 16234841001

IMPIANTO AGRIVOLTAICO "GIBELLINA"
 PROGETTO PER LA REALIZZAZIONE DI UN IMPIANTO AGRIVOLTAICO DELLA POTENZA DI 86.95 MWp (80,00 MW IN IMMISSIONE) CON SISTEMA DI ACCUMULO DA 40,00 MW E RELATIVE OPERE DI CONNESSIONE ALLA RTN RICADENTE NEL COMUNI DI CALATAFIMI-SEGESTA, SANTA NINFA E GIBELLINA

VINCOLI BENI STORICO-ARTISTICO

TRAPANI						
COMUNE	BENE SS.ARTISTICO	DECRETO	TIPO PROV.	VIA/PIAZZA	DATA NOTIFICA	DECRETO RETTIFICA
MARSALA	CROCIFISSO SCOLPITO IN LEGNO SEC. XVIII	14/09/2016	D.M. 364/09			
MARSALA	QUADRO "SAN TOMMASO"	14/09/2016	D.M. 364/09			
MARSALA	FONTE MARMOREA E MEDAGLIONE IN RILIEVO	14/09/2016	D.M. 364/09			
MARSALA	3 PIASTRE ARGENTEE	14/09/2016	D.M. 364/09			
MARSALA	SCULTURA IN MARMO RAFFIGURANTE MADONNA COL BAMBINO	155 DEL 30/01/69	D.P.R.S.		NOT.	
PARTANNA	TAVOLETTA SEC. XIV CON CORNICE IN LEGNO SEC. XVI	27/04/1931	D.M. 364/09			
TRAPANI	BASSORILIEVO MARMOREO REALIZZATO DA DOMENICO LI MULI	8393 DEL 18.11.2003	D.D.S.			
CALATAFIMI	RACCOLTA MAIOLICHE DEL XVII/XVIII, prop. Sig.ra Sebastiana Ingarra	5857 DEL 13.4.04	D.D.S.	SITA NEI LOCALI DELLA EX STAZIONE SEGESTA-CALATAFIMI		
ERICE	DUE DIPINTI DELL'OSPEDALE S. ANTONIO ABATE	9213 DEL 25.7.06	D.D.G.			
MARSALA	PALAZZO DEI PUBBLICI UFFICI, TRITTICO FIAMMINGO DEL SEC. XVI	9212 DEL 25.7.06	D.D.G.			
MARSALA	RACCOLTA DI 50 TELE E FOTO STORICHE DELL'ARCHIVIO COMUNALE	9211 DEL 25.7.06	D.D.G.			
TRAPANI	4 DIPINTI DELLA AZIENDA PROV. LE DEL TURISMO	9340 DEL 31.7.06	D.D.G.			
GIBELLINA	291 OPERE DI ARTE CONTEMPORANEA DI PROPRIETA' DELLA FONDAZIONE ORESTIADI	10837 DEL 30.11.06	D.D.G.			
MARSALA	DIPINTO RAFF. "L'ANNUNCIAZIONE", ATTR. ALLA SCUOLA DI PIETRO NOVELLI	6772 DEL 30.6.09	D.D.G.			

VINCOLI BENI ARCHEOLOGICI

TRAPANI						
COMUNE	BENE	TIPO PROV.	DECRETO	VIA/PIAZZA	DATA NOTIFICA	DECRETO RETTIFICA
ERICE	GROTTA DELL'UZZO	D.A.	2548 DEL 01/12/78			
MARSALA	NECROPOLI PUNICA ED ELLENISTICO ROMANA DI LILYBEUM	D.A.	842 DEL 14/05/80			
MARSALA	ANTICHE FORTIFICAZIONI PUNICHE	D.A.	1614 DEL 13/10/80	TRA VIA LUNGOMARE BOEO E MERGELLINA		
MARSALA	RESTI DI STRUTTURE MURARIE DI EPOCA PUNICA E ROMANA E DI UNA ANTICA CANALIZZAZIONE	D.A.	750 DEL 31/10/82			
CAMPOBELLO DI MAZARA	Z.A. IN C.DA CAVE DI CUSA	D.A.	2674 DEL 30/10/82	C.DA CAVE DI CUSA		2 DEL 07/01/83
MARSALA	COMPLESSO CATACOMBALE	D.A.	407 DEL 01/03/82			272 DEL 21/02/83
MARSALA	2 SEPOLTURE E 2 FORNACI	D.A.	3724 DEL 23/12/82			647 DEL 17/03/84
MARSALA	TERRENO SITO IN MARSALA P.LLA 150 FGL 191 - ISOLATO DELLA VECCHIA C'ITTA' di lilybeum	D.A.	197 del 09/02/83			
MARSALA	IMMOBILE SITO IN MARSALA FGL 204/C P.LLE 256, p.lle 259	D.A.	908 del 28/04/84			
TRAPANI	RITRATTO GIOVANILE DI CARACALLA	D.A.	1103 DEL 17/05/85			
MARSALA	AREA COOP IL PROGRESSO RESTI DI DUE TABULAE DI ETA' ROMANA	D.A.	2198 DEL 19/09/86			
MAZARA DEL VALLO	RINVENIMENTI DI EPOCA PREISTORICA IN C.DA ROCCAZZO	D.A.	2323 DEL 29/09/86			
MARSALA	AREA IPOGEO CRISPIA SALVIA	D.A.	7417 DEL 16/09/84	VIA M. D'AZEGLIO		
CASTELVETRANO	COLLEZIONE ARCHEOLOGICA DR. NICOLO' MICELI	D.A.	7091 DEL 05/08/98			
CASTELVETRANO	COLLEZIONE ARCHEOLOGICA FILARDO	D.A.	7092 DEL 05/08/98			
TRAPANI	COLLEZIONE NUMISMATICA-BERTELLI	D.A.	8116 DEL 04/01/98			
GIBELLINA	COLLEZIONE ARCHEOLOGICA FONDAZIONE ORESTIADI	D.D.S.	7464 DEL 9.10.07	CASE DI STEFANO		

Progettazione e Consulenza Ambientale	ELABORATO	PROPONENTE
	VERIFICA AREE IDONEE (COMMA 8 DELL'ART.20 DEL D.L. 199/2021)	X-ELIO X-ELIO GIBELLINA S.r.l. Corso Vittorio Emanuele II, 349 00186 ROMA – C.F./P.IVA 16234841001

IMPIANTO AGRIVOLTAICO "GIBELLINA"
 PROGETTO PER LA REALIZZAZIONE DI UN IMPIANTO AGRIVOLTAICO DELLA POTENZA DI 86.95 MWp (80,00 MW IN IMMISSIONE) CON SISTEMA DI ACCUMULO DA 40,00 MW E RELATIVE OPERE DI CONNESSIONE ALLA RTN RICADENTE NEL COMUNI DI CALATAFIMI-SEGESTA, SANTA NINFA E GIBELLINA

VINCOLI BENI ETNO-ANTROPOLOGICI

TRAPANI						
COMUNE	BENE	TIPO PROV.	DECRETO	VIA/PIAZZA	DATA NOTIFICA	DECRETO RETTIFICA
CAMPOBELLO DI MAZARA	TRAPPETO LIGNEO DEL 1834	D.A.	357 DEL 23/01/85		NOT.	
PARTANNA	C.DA S. BIAGIO	D.A.	2593 DEL 10/08/91	C.DA S. BIAGIO	NOT.	
MARSALA	5 CARRETTI DI TIPO SICILIANO	D.A.	5109 DEL 28/02/92		NOT.	
TRAPANI-CUSTOMACI	EX VOTO SANTUARIO	D.A.	5108 DEL 28/02/92		NOT.	
TRAPANI	EX VOTO SANTUARIO DELL'ANNUNZIATA	D.A.	5107 DEL 28/02/92		NOT.	
MARSALA	SALINE ETTORE INFERNA	D.A.	5751 DEL 12/06/92		NOT.	
MARSALA	N. 20 FIGURE DA PRESEPE	D.A.	7428 DEL 23/11/93		NOT.	
MARSALA	COLLEZIONE ENOMUSEUM	D.A.	7290 DEL 29/08/94		NOT.	
CASTELVETRANO	MATERIALE DI INTERESSE ETNO-ANTROPOLOGICO DI PROPR. CANTINE MONTALTO	D.A.	7584 del 07/09/96		NOT.	
MARSALA	MATERIALE DI INTERESSE ETNO-ANTROPOLOGICO DI PROPR. CANTINE FLORIO	D.A.	5516 DEL 05/03/97		NOT.	
VALDERICE	COLLEZIONE N. 9 BARCHE TONNARA DI BONAGIA	D.A.	5871 DEL 22/04/99		NOT.	
FAVIGNANA	NORIA E GROTTA	D.A.	6254 DEL 11/07/00	C.DA CALVARIO		D.D.S. N. 8414 DEL 25.10.2004, DECRETO DI INTEGRAZIONE E PER LA CONSERVATORIA DEI RR.II.
TRAPANI	COLLEZIONE LA COMBATTENTE	D.D.G.	7017 DEL 09/10/01			
TRAPANI	2 LOCOMOTIVE A VAPORE	D.D.S.	7025 DEL 5.8.03			
GIBELLINA	RACCOLTA DI N. 45 OGGETTI D'ARTE DELLA "FONDAZIONE ORESTIADI"	D.D.S.	7415 DEL 18.9.03			
ALCAMO	31 OGGETTI,STRUMENTI E MACCHINE DEL CICLO DELLA VITE E DEL VINO	D.D.G.	9341 DEL 31.7.06			
VALDERICE	MULINO A LAMINATOI DEI PRIMI DEL '900. TUTELA DEL SOLO IMPIANTO INTERNO. ESCLUSO L'IMMOBILE	D.D.S.	5581 DEL 13.3.09	CONTRADA CROCCI		

Progettazione e Consulenza Ambientale	ELABORATO	PROPONENTE
	VERIFICA AREE IDONEE (COMMA 8 DELL'ART.20 DEL D.L. 199/2021)	X-ELIO X-ELIO GIBELLINA S.r.l. Corso Vittorio Emanuele II, 349 00186 ROMA – C.F./P.IVA 16234841001

IMPIANTO AGRIVOLTAICO "GIBELLINA"
 PROGETTO PER LA REALIZZAZIONE DI UN IMPIANTO AGRIVOLTAICO DELLA POTENZA DI 86.95 MWp (80,00 MW IN IMMISSIONE) CON SISTEMA DI ACCUMULO DA 40,00 MW E RELATIVE OPERE DI CONNESSIONE ALLA RTN RICADENTE NEL COMUNI DI CALATAFIMI-SEGESTA, SANTA NINFA E GIBELLINA

SOPRINTENDENZA PER I BENI CULTURALI ED AMBIENTALI DI TRAPANI

SOPRINTENDENZA per i BENI CULTURALI ed AMBIENTALI di TRAPANI

[SERVIZIO](#) [U.O. VI](#) [U.O. VII](#) [U.O. VIII](#) [U.O. IX](#) [U.O. X](#) [U.O. XI](#)

www.regione.sicilia.it/assessorato.BB.CC.I.S./dipartimento.BB.CC.I.S./soprintendenze/soprintTP/beni_tutelati

BENI CULTURALI E PAESAGGISTICI DELLA PROVINCIA DI TRAPANI
 artt. 10 e 136 del Codice dei Beni Culturali e del Paesaggio
 (D.Lgs. 42 del 22 gennaio 2004)

- [Elenco Beni Architettonici](#)
- [Elenco Beni Paesaggistici ed Urbanistici](#)
- [Elenco Beni Archeologici](#)
- [Elenco Beni Storico Artistici](#)
- [Elenco Beni Etnoantropologici](#)





Progettazione e Consulenza Ambientale	ELABORATO	PROPONENTE
	VERIFICA AREE IDONEE (COMMA 8 DELL'ART.20 DEL D.L. 199/2021)	X-ELIO X-ELIO GIBELLINA S.r.l. Corso Vittorio Emanuele II, 349 00186 ROMA – C.F./P.IVA 16234841001

IMPIANTO AGRIVOLTAICO "GIBELLINA"
PROGETTO PER LA REALIZZAZIONE DI UN IMPIANTO AGRIVOLTAICO DELLA POTENZA DI 86.95 MWp (80,00 MW IN IMMISSIONE) CON SISTEMA DI ACCUMULO DA 40,00 MW E RELATIVE OPERE DI CONNESSIONE ALLA RTN RICADENTE NEL COMUNI DI CALATAFIMI-SEGESTA, SANTA NINFA E GIBELLINA

Beni etnoantropologici della provincia di Trapani sottoposti a tutela

Comune di Alcamo

31 Oggetti, strumenti e macchine del ciclo della vite e del vino
D.D.G. 9341 del 31/7/2006

Comune di Campobello di Mazara

Trappeto ligneo del 1834
Decreto Ass. 357 del 23/1/1985
7 Barconi Tonnara Capo Granitola
Decreto Ass. 3276 del 22/9/1994

Comune di Castelvetrano

Materiale di interesse etnoantropologico proprietà delle Cantine Montalto
Decreto Ass. 7584 del 07/09/1996

Comune di Custonaci

Ex Voto – Santuario Madonna di Custonaci
Decreto Ass. 5108 del 28/02/1992

Comune di Favignana

Noria e grotta in C.da Calvario
Decreto Ass. 6254 del 11/07/2000
D.D.S. 8414 del 25/10/2004. Decreto di integrazione Conservatoria RR. II.

Comune di Gibellina

Raccolta di n. 45 oggetti d'arte della "Fondazione Orestidi"
D.D.S. 7415 del 18/9/2003

Comune di Marsala

5 Carretti di tipo siciliano
Decreto Ass. 5109 del 28/02/1992
Saline Ettore Infera con mulini per sollevamento acque
Decreto Ass. 5751 del 12/06/92
20 Figure da presepe
Decreto Ass. 7428 del 23/11/93
Collezione enomuseum
Decreto Ass. 7290 del 29/08/94
Materiale di interesse etnoantropologico proprietà delle Cantine Florio
Decreto Ass. 5516 del 05/03/97

Comune di Partanna

Stazzone in C.da S. Biagio
Decreto Ass. 2593 del 10/08/1991

Comune di Trapani

Ex voto - Santuario dell'Annunziata
Decreto Ass. 5107 del 28/02/1992
Collezione della tipografia "La combattente"

Progettazione e Consulenza Ambientale	ELABORATO	PROPONENTE
	<p style="text-align: center;">VERIFICA AREE IDONEE (COMMA 8 DELL'ART.20 DEL D.L. 199/2021)</p>	<p style="text-align: center;">X-ELIO X-ELIO GIBELLINA S.r.l. Corso Vittorio Emanuele II, 349 00186 ROMA – C.F./P.IVA 16234841001</p>

IMPIANTO AGRIVOLTAICO "GIBELLINA"
 PROGETTO PER LA REALIZZAZIONE DI UN IMPIANTO AGRIVOLTAICO DELLA POTENZA DI 86.95 MWp (80,00 MW IN IMMISSIONE) CON SISTEMA DI ACCUMULO DA 40,00 MW E RELATIVE OPERE DI CONNESSIONE ALLA RTN RICADENTE NEL COMUNI DI CALATAFIMI-SEGESTA, SANTA NINFA E GIBELLINA

D.D.G. 7017 DEL 09/10/2001

2 Locomotive a vapore

D.D.S. 7025 del 5/8/2003

Comune di Valderice

9 barche Tonnara di Bonagia

Decreto Ass. 5871 del 22/04/1999

Mulino a laminatoi dei primi del '900, C.da Crocci

tutela del solo impianto, escluso immobile (catasto f. 53, p.IIa 153 sub 2)

D.D.S. 5581 del 13/3/2009

Progettazione e Consulenza Ambientale	ELABORATO	PROPONENTE
	VERIFICA AREE IDONEE (COMMA 8 DELL'ART.20 DEL D.L. 199/2021)	 X-ELIO GIBELLINA S.r.l. Corso Vittorio Emanuele II, 349 00186 ROMA – C.F./P.IVA 16234841001

IMPIANTO AGRIVOLTAICO "GIBELLINA"
 PROGETTO PER LA REALIZZAZIONE DI UN IMPIANTO AGRIVOLTAICO DELLA POTENZA DI 86.95 MWp (80,00 MW IN IMMISSIONE) CON SISTEMA DI ACCUMULO DA 40,00 MW E RELATIVE OPERE DI CONNESSIONE ALLA RTN RICADENTE NEL COMUNI DI CALATAFIMI-SEGESTA, SANTA NINFA E GIBELLINA

Beni paesaggistici della provincia di Trapani sottoposti a tutela

Comune di Calatafimi Segesta

Area archeologica di Segesta - Monte Barbaro e Aree limitrofe.

Verbale del 26/11/2003. Pubblicazione 7/1/2004
 Codice 19 081 0003

Comune di Campobello di Mazara

Area del Parco Archeologico "Cave di Cusa e degli ambienti naturalistici di Mazara del Vallo".

Verbale del 13/12/2000. Pubblicazione 12/1/2001
 Decreto 5488 del 5/4/2002. GURS 28 del 21/6/2002
 Codice 19 081 0005

Aree demaniali marittime ricadenti nel territorio vincolato.

Verbale del 22/11/1974
 Decreto 1906 del 5/8/1985. GURS 44 del 5/10/1985
 Codice 19 081 0006

Fascia costiera con le frazioni di Torretta Granitola e Tre Fontane.

Verbale del 22/11/1974. Pubblicazione 10/9/1975
 Decreto 105 del 12/2/1981. GURS 30 del 13/6/1981
 Codice 19-081-0017

Comune di Castellammare del Golfo

Centro abitato e parte de territorio compresa fascia costiera e Scopello.

Verbale del 25/2/1977. Pubblicazione 14/3/1977
 Decreto 729 del 21/3/1979. GURS 27 del 23/6/1979
 Codice 19 081 0011

Comune di Castelvetrano

Area archeologica di Selinunte e zone circostanti.

Verbale del 5/12/1997. Pubblicazione 12/12/1997
 Decreto 5004 del 9/1/2001. GURS 8 del 23/2/2001
 Codice 19 081 0004

Fascia costiera e il centro abitato di Marinella.

Verbale del 22/11/1977. Pubblicazione 4/4/1978
 Decreto 884 del 17/4/1979. GURS 42 del 22/9/1979
 Codice 19 081 0019

Comune di Custonaci

Fascia costiera con Monte Cofano.

Verbale del 24/5/1965. Pubblicazione 21/3/1966
 Verbale del 25/2/1977. Pubblicazione 20/5/1977
 Decreto 885 del 17/4/1979. GURS 38 del 25/8/1979
 Codice 19 081 0018

Comune di Erice

Ampliamento vincolo Erice.

Verbale del 23/11/1972. Pubblicazione 29/1/1973
 Codice 19 081 0002

Centro abitato - Monte Erice - Fascia costiera.

Verbale del 8/4/1963
 Verbale del 20/5/1965. Pubblicazione 15/3/1966
 Decreto 836 del 15/9/1971. GURS 50 del 16/10/1971
 Codice 19 081 0010

Riverifica ed aggiornamento del vincolo paesistico del comune di Erice di cui al D.A. n.836 del 15/9/71.

Progettazione e Consulenza Ambientale	ELABORATO	PROPONENTE
	VERIFICA AREE IDONEE (COMMA 8 DELL'ART.20 DEL D.L. 199/2021)	 X-ELIO GIBELLINA S.r.l. Corso Vittorio Emanuele II, 349 00186 ROMA – C.F./P.IVA 16234841001

IMPIANTO AGRIVOLTAICO "GIBELLINA"
 PROGETTO PER LA REALIZZAZIONE DI UN IMPIANTO AGRIVOLTAICO DELLA POTENZA DI 86.95 MWp (80,00 MW IN IMMISSIONE) CON SISTEMA DI ACCUMULO DA 40,00 MW E RELATIVE OPERE DI CONNESSIONE ALLA RTN RICADENTE NEL COMUNI DI CALATAFIMI-SEGESTA, SANTA NINFA E GIBELLINA

Verbale del 30/9/2003. Pubblicazione 11/11/2003
 Codice 19 081 0027

Ville e giardini storici - territorio circostante (Bellezza individua)

Verbale del 3/7/1995. Pubblicazione 20/7/1995
 Decreto 7330 del 18/19/1999. GURS 35 del 13/7/2001
 Codice 19 081 0028

Comune di Favignana

Intero territorio comunale isola di Favignana, Levanzo e Marettimo.

Verbale del 28/7/1987. Pubblicazione 11/8/1987
 Decreto 2677 del 10/8/1991. GURS 53 del 16/11/1991
 Codice 19 081 0020

Levanzo villa Burgarella (bellezza individua).

Verbale del 25/3/1993.
 Decreto 6624 del 18/8/1993. Reg. Conservatoria RR.II. n. 78 del 18/11/1994
 Codice 19 081 0024

Comune di Marsala

Lo Stagnone -le sue Isole - le Saline.

Verbale del 31/1/1974. Pubblicazione 21/11/1974
 Decreto 3991 del 18/11/1977. GURS 6 del 11/2/1978
 Codice 19 081 0025

Comune di Mazara del Vallo

Area del Parco Archeologico "Cave di Cusa e degli ambienti naturalistici di Mazara del Vallo".

Verbale del 13/12/2000. Pubblicazione 18/1/2001
 Decreto 5488 del 5/4/2002. GURS 28 del 21/6/2002
 Codice 19 081 0005

Aree demaniali marittime ricadenti nel territorio vincolato.

Verbale del 22/11/1974
 Decreto 1910 del 5/8/1985. GURS 44 del 5/10/1985
 Codice 19 081 0007

Capo Feto.

Verbale del 27/11/1990. Pubblicazione 27/2/1991
 Decreto 6194 del 14/6/1993. GURS 35 del 24/7/1993
 Codice 19 081 0009

Centro storico - Lungomare tra il Mazaro e L'Arena - Gorgi Tondi e Ighetti Murana e Preola - La Madonna dell'Alto - Costa del territorio di S. Nicola Sottano con le sue cale e la Torre di Sorello.

Verbale del 15/1/1964. Verbale del 20/5/1965
 Verbale del 17/12/1972. Pubblicazione 24/11/1974
 Decreto 104 del 12/2/1981. GURS 29 del 6/6/1981
 Codice 19 081 0013

Vincolo di immodificabilità temporanea dell'area comprendente Capo Feto e Margi-Spanò [Comuni Petrosino - Mazara del Vallo]

Decreto n. 5080 del 17/1/1995. GURS 8 del 11/2/1995
 Pubblicazione 15/4/1995
 Decreto di proroga n. 5339 del 13/2/1997. GURS 10 del 1/3/1997
 Decreto di proroga n. 5116 del 1/2/1999. GURS 7 del 13/2/1999
 Scadenza proroga 11/2/2000

Comune di Paceco

Ampliamento vincolo delle Saline.

Verbale del 27/11/1990. Pubblicazione 23/2/1991
 Decreto 6193 del 14/6/1993 . GURS 34 del 17/7/1993
 Codice 19 081 0001

Progettazione e Consulenza Ambientale	ELABORATO	PROPONENTE
	VERIFICA AREE IDONEE (COMMA 8 DELL'ART.20 DEL D.L. 199/2021)	 X-ELIO GIBELLINA S.r.l. Corso Vittorio Emanuele II, 349 00186 ROMA – C.F./P.IVA 16234841001

IMPIANTO AGRIVOLTAICO "GIBELLINA"
 PROGETTO PER LA REALIZZAZIONE DI UN IMPIANTO AGRIVOLTAICO DELLA POTENZA DI 86.95 MWp (80,00 MW IN IMMISSIONE) CON SISTEMA DI ACCUMULO DA 40,00 MW E RELATIVE OPERE DI CONNESSIONE ALLA RTN RICADENTE NEL COMUNI DI CALATAFIMI-SEGESTA, SANTA NINFA E GIBELLINA

Le Saline: Paceco e Vecchia foce del torrente Lenzi

Verbale del 22/11/1974. Pubblicazione 10/9/1975
 Decreto 727 del 21/3/1979. GURS 25 del 9/6/1979
 Codice 19 081 0023
 fascia litoranea [oggi appartenente al Comune di Trapani]
 Verbale del 8/4/1963
 Verbale del 20/5/1965. Affissione Albo Pretorio 15/3/1966

Comune di Pantelleria

Centro storico - Cuddie rosse - Cuddie del Monte.

Verbale del 2/5/1996. Pubblicazione 8/5/1996
 Codice 19 081 0012

L'isola con l'esclusione del centro abitato.

Verbale del 22/11/1974. Pubblicazione 12/9/1975
 Decreto 1520 del 26/7/1976. GURS 51 del 11/9/1976
 Codice 19 081 0022

Comune di Petrosino

C.da Margi Spanò.

Verbale del 8/4/1993. Verbale del 21/4/1993
 Verbale del 13/5/1993. Pubblicazione 2/12/1993
 Codice 19 081 0008
 Vincolo di immodificabilità temporanea dell'area comprendente Capo Feto e Margi-Spanò [Comuni Petrosino - Mazara del Vallo]
 Decreto n. 5080 del 17/1/1995. GURS 8 del 11/2/1995
 Pubblicazione 15/4/1995
 Decreto di proroga n. 5339 del 13/2/1997. GURS 10 del 1/3/1997
 Decreto di proroga n. 5116 del 1/2/1999. GURS 7 del 13/2/1999
 Scadenza proroga 11/2/2000

Comune di Salemi

Centro Storico.

Verbale del 28/12/1963. Pubblicazione 22/6/1964
 Verbale del 20/5/1965. Pubblicazione 21/2/1966
 Verbale del 4/6/1996. Pubblicazione 14/10/1996
 Decreto 6394 del 28/5/1997. GURS 33 del 5/7/1997
 Codice 19 081 0015

Comune di San Vito lo Capo

Fascia costiera

Verbale del 20/5/1965. Pubblicazione 18/2/1966

Intero territorio comunale.

Verbale del 25/2/1977. Pubblicazione 16/3/1977
 Decreto 699 del 20/3/1979. GURS 26 del 16/6/1979
 Codice 19 081 0021

Comune di Trapani

Ampliamento vincolo delle Saline.

Verbale del 27/11/1990. Pubblicazione 15/3/1991
 Decreto 6193 del 14/6/1993. GURS 34 del 17/7/1993
 Codice 19 081 0001

Centro Storico - La Colombaia e le altre Isole - Saline.

Verbale del 20/5/1965
 Verbale del 31/1/1974. Pubblicazione 22/11/1974
 Decreto 2167 del 7/10/1978. GURS 3 del 20/1/1979
 Codice 19 081 0014

Ville e giardini storici - territorio circostante (Bellezza individua)

Verbale del 3/7/1995. Pubblicazione 19/7/1995

Progettazione e Consulenza Ambientale	ELABORATO	PROPONENTE
	<p style="text-align: center;">VERIFICA AREE IDONEE (COMMA 8 DELL'ART.20 DEL D.L. 199/2021)</p>	<p style="text-align: center;">X-ELIO X-ELIO GIBELLINA S.r.l. Corso Vittorio Emanuele II, 349 00186 ROMA – C.F./P.IVA 16234841001</p>

IMPIANTO AGRIVOLTAICO "GIBELLINA"
 PROGETTO PER LA REALIZZAZIONE DI UN IMPIANTO AGRIVOLTAICO DELLA POTENZA DI 86.95 MWp (80,00 MW IN IMMISSIONE) CON SISTEMA DI ACCUMULO DA 40,00 MW E RELATIVE OPERE DI CONNESSIONE ALLA RTN RICADENTE NEL COMUNI DI CALATAFIMI-SEGESTA, SANTA NINFA E GIBELLINA

Decreto 7330 del 18/10/1999. GURS 35 del 13/7/2001
 Codice 19 081 0028

Comune di Valderice

Conferma del vincolo "ope legis" art. 1 lett. G Legge 431/85 sulla Località Mafi Sciarrotta.
 Verbale del 22/5/1997. Pubblicazione 16/7/1997
 Decreto 6118 del 10/6/1998. GURS 36 del 25/7/1998
 Codice 19 081 0016

Località Rocca Giglio.
 Verbale del 28/5/1996. Pubblicazione 24/10/1996
 Decreto 7257 del 2/9/1998. GURS 56 del 31/10/1998
 Codice 19 081 0026

Progettazione e Consulenza Ambientale	ELABORATO	PROPONENTE
	VERIFICA AREE IDONEE (COMMA 8 DELL'ART.20 DEL D.L. 199/2021)	X-ELIO X-ELIO GIBELLINA S.r.l. Corso Vittorio Emanuele II, 349 00186 ROMA – C.F./P.IVA 16234841001

IMPIANTO AGRIVOLTAICO "GIBELLINA"
PROGETTO PER LA REALIZZAZIONE DI UN IMPIANTO AGRIVOLTAICO DELLA POTENZA DI 86.95 MWp (80,00 MW IN IMMISSIONE) CON SISTEMA DI ACCUMULO DA 40,00 MW E RELATIVE OPERE DI CONNESSIONE ALLA RTN RICADENTE NEL COMUNI DI CALATAFIMI-SEGESTA, SANTA NINFA E GIBELLINA

Beni storico-artistici della provincia di Trapani sottoposti a tutela

Comune di Calatafimi Segesta

Raccolta maioliche proprietà della Sig.ra Sebastiana Ingarra
sita nei locali della ex stazione ferroviaria Segesta-Calatafimi
D.D.S. 5857 del 13/4/2004

Comune di Erice

2 Dipinti dell'ospedale S. Antonio Abate
D.D.G. 9213 del 25/7/2006

Comune di Gibellina

291 Opere d'arte contemporanea di proprietà della "Fondazione Orestadi"
D.D.G. 10837 del 30/11/2006

Comune di Marsala

Crocifisso ligneo sec. XVIII
Decreto del 14/09/1916

Quadro raffigurante San Tommaso
Decreto del 14/09/1916

Fonte marmorea e medaglione in rilievo
Decreto del 14/09/1916

3 Piastre argentee
Decreto del 14/09/1916

Scultura in marmo raffigurante Madonna col Bambino
Decreto 155 del 30/01/1969

Raccolta di 50 tele e foto storiche dell'archivio comunale
D.D.G. 9211 del 25/7/2006

Trittico fiammingo del sec. XVI, situato nel Palazzo dei Pubblici Uffici
D.D.G. 9212 del 25/7/2006

Dipinto raffigurante Annunciazione di scuola novellesca
D.D.S. 6772 del 30/6/2009

Comune di Partanna

Tavoletta dipinta del sec. XIV con cornice in legno sec. XVI
Decreto del 27/04/1931

Comune di Trapani

Bassorilievo marmoreo opera di Domenico Li Muli
D.D.S. 8393 del 18/11/2003

4 Dipinti della Azienda Provinciale del Turismo
D.D.G. 9340 del 31/7/2006

Progettazione e Consulenza Ambientale	ELABORATO	PROPONENTE
	<p style="text-align: center;">VERIFICA AREE IDONEE (COMMA 8 DELL'ART.20 DEL D.L. 199/2021)</p>	<p style="text-align: center;">X-ELIO X-ELIO GIBELLINA S.r.l. Corso Vittorio Emanuele II, 349 00186 ROMA – C.F./P.IVA 16234841001</p>
<p>IMPIANTO AGRIVOLTAICO "GIBELLINA" PROGETTO PER LA REALIZZAZIONE DI UN IMPIANTO AGRIVOLTAICO DELLA POTENZA DI 86.95 MWp (80,00 MW IN IMMISSIONE) CON SISTEMA DI ACCUMULO DA 40,00 MW E RELATIVE OPERE DI CONNESSIONE ALLA RTN RICADENTE NEL COMUNI DI CALATAFIMI-SEGESTA, SANTA NINFA E GIBELLINA</p>		

Monumenti vincolati nella provincia di Trapani

Comune di Trapani

- Oggetto** Palazzo S. Gioacchino
Ubicazione Corso Vittorio Emanuele e Via S. Rocco
Data notifica 1919 - 1931
Legge n. 364 del 1909
Ubicazione Via S. Francesco di Paola n. 32
Data notifica 1913 - 1929
Legge n. 364 del 1909
Oggetto Casa e Torre "Giudecca"
Ubicazione Via Giudecca
Data notifica 1913 - 1918 - 1929
Legge n. 364 del 1909
Oggetto Casa Pons già D'Angelo
Ubicazione Via Garibaldi n. 21
Data notifica 1918
Legge n. 364 del 1909
Oggetto Chiesa "Carminello" - S. Giuseppe
Ubicazione Via Garibaldi n. 23
Data notifica 1929-1931
Legge n. 364 del 1909
Oggetto Casa Adragna - Portale
Ubicazione Via S. Francesco n. 88
Data notifica 1918 - 1931
Legge n. 364 del 1909
Oggetto Portale [smontato e depositato presso il Museo Pepoli]
Ubicazione Via S. Nicola n. 7-9
Data notifica 1918
Legge n. 364 del 1909
Oggetto Palazzo Chiaramonte
Ubicazione Via Badiella n. 62-66
Data notifica 1913 - 1918
Legge n. 364 del 1909
Oggetto Portale del secolo XIV
Ubicazione Via Garibaldi n. 6
Data notifica 1929
Legge n. 364 del 1909
Oggetto Palazzo Melilli
Ubicazione Via Gallo n. 53
Data notifica 1918 - 1931
Legge n. 364 del 1909
Oggetto Torre Carosio
Ubicazione Via delle Arti
Data notifica 1913 - 1929
Legge n. 364 del 1909
Oggetto Porta medievale
Ubicazione Via Badiella n. 42
Data notifica 1918
Legge n. 364 del 1909
Oggetto Palazzo Fardella
Ubicazione Adiacente alla Chiesa di S. Michele Arcangelo
Data notifica 1918
Legge n. 364 del 1909
Oggetto Arco antico
Ubicazione Via Badiella n. 62-66
Data notifica 1913
Legge n. 364 del 1909
Oggetto Casa Adragna (Porta)
Ubicazione tra la via Cortigliazzo e la Via Tardia n. 2
Data notifica 1918
Legge n. 364 del 1909

Progettazione e Consulenza Ambientale	ELABORATO	PROPONENTE
	<p style="text-align: center;">VERIFICA AREE IDONEE (COMMA 8 DELL'ART.20 DEL D.L. 199/2021)</p>	<p style="text-align: center;">X-ELIO X-ELIO GIBELLINA S.r.l. Corso Vittorio Emanuele II, 349 00186 ROMA – C.F./P.IVA 16234841001</p>

IMPIANTO AGRIVOLTAICO "GIBELLINA"
 PROGETTO PER LA REALIZZAZIONE DI UN IMPIANTO AGRIVOLTAICO DELLA POTENZA DI 86.95 MWp (80,00 MW IN IMMISSIONE) CON SISTEMA DI ACCUMULO DA 40,00 MW E RELATIVE OPERE DI CONNESSIONE ALLA RTN RICADENTE NEL COMUNI DI CALATAFIMI-SEGESTA, SANTA NINFA E GIBELLINA

- Oggetto** Portale del sec. XVIII
Ubicazione Corso Vittorio Emanuele n. 100
Data notifica 1918 - 1929
Legge n. 364 del 1909
- Oggetto** Palazzo Mokarta
Ubicazione Via Gallo n. 39-49
Data notifica 1918
Legge n. 364 del 1909
- Oggetto** Palazzo Xirinda
Ubicazione Via Garibaldi n. 32
Data notifica 1918
Legge n. 364 del 1909
- Oggetto** Palazzo Lombardo
Ubicazione Via Tintori n. 6
Data notifica 1931
Legge n. 364 del 1909
- Oggetto** Palazzo
Ubicazione Via Garibaldi n. 84
Data notifica 1918
Legge n. 364 del 1909
- Oggetto** Palazzo
Ubicazione Via S. Pietro n. 6-10
Data notifica 1918
Legge n. 364 del 1909
- Oggetto** Scala antica sotto la Torre della Giudecca
Ubicazione Via Giudecca
Data notifica 1924
Legge n. 364 del 1909
- Oggetto** Palazzo
Ubicazione Via Cortina n. 89
Data notifica 1918
Legge n. 364 del 1909
- Oggetto** Casa
Ubicazione Via Neve n. 19
Data notifica 1918 - 1929
Legge n. 364 del 1909
- Oggetto** Palazzo Burgarella
Ubicazione Via Orfeo
Data notifica 1918
Legge n. 364 del 1909
- Oggetto** Palazzo Ferro
Ubicazione Corso Vittorio Emanuele n. 32
Data notifica 1918 - 1931
Legge n. 364 del 1909
- Oggetto** Cortile Pellegrino
Ubicazione Via Orfani n. 54
Data notifica 1931
Legge n. 364 del 1909
- Oggetto** Colonna
Ubicazione tra Piazza Lucatelli e Vico Pesci
Data notifica 1918
Legge n. 364 del 1909
- Oggetto** Archivolto
Ubicazione Via Cassaretto n. 47
Data notifica 1918
Legge n. 364 del 1909
- Oggetto** Porta
Ubicazione Via Giacomo Tartaglia n. 31
Data notifica 1918
Legge n. 364 del 1909
- Oggetto** Palazzo Alestra
Ubicazione Via S. Agostino n. 14
Data notifica 1931

Progettazione e Consulenza Ambientale	ELABORATO	PROPONENTE
	VERIFICA AREE IDONEE (COMMA 8 DELL'ART.20 DEL D.L. 199/2021)	 X-ELIO GIBELLINA S.r.l. Corso Vittorio Emanuele II, 349 00186 ROMA – C.F./P.IVA 16234841001

IMPIANTO AGRIVOLTAICO "GIBELLINA"
PROGETTO PER LA REALIZZAZIONE DI UN IMPIANTO AGRIVOLTAICO DELLA POTENZA DI 86.95 MWp (80,00 MW IN IMMISSIONE) CON SISTEMA DI ACCUMULO DA 40,00 MW E RELATIVE OPERE DI CONNESSIONE ALLA RTN RICADENTE NEL COMUNI DI CALATAFIMI-SEGESTA, SANTA NINFA E GIBELLINA

Legge n. 364 del 1909

Oggetto Arco del sec. XVI

Ubicazione Via Cuba - cortile n. 2

Data notifica 1931

Legge n. 364 del 1909

Oggetto Casa

Ubicazione Vicolo S. Michele

Data notifica 1931

Legge n. 364 del 1909

Oggetto Casa Pilati

Ubicazione Via 7 Dolori n. 64

Data notifica 1931

Legge n. 364 del 1909

Oggetto Palazzo Serraino

Ubicazione Via Gallo n. 20

Data notifica 1931

Legge n. 364 del 1909

Oggetto Facciata dell'ex Ospedale Civico

Ubicazione Piazza Lucatelli

Data notifica 1931

Legge n. 364 del 1909

Oggetto Portale del sec. XVI

Ubicazione Via Orfani n. 10

Data notifica 1944

Legge n. 1089 del 1939

Oggetto Chiesa di S. Agostino

Ubicazione Piazza S. Agostino

Data notifica 1920

Legge n. 364 del 1909

Oggetto Chiesa dell'Immacolatella

Ubicazione

Data notifica 1922

Legge n. 364 del 1909

Oggetto Santuario della Trinità

Ubicazione annesso all'ex Monastero della Badia Grande

Data notifica 1922

Legge n. 364 del 1909

Oggetto Palazzo - Busti in marmo raffiguranti gli apostoli

Ubicazione Via G. Verdi

Data notifica 1914

Legge n. 364 del 1909

Oggetto Casa Luppino

Ubicazione Via G.B. Fardella n. 283

Data notifica 19-7-1994

Legge n. 1089 del 1939

Oggetto Palazzo Adragna

Ubicazione Viale Regina Margherita n. 13

Data notifica 20-5-1998

Legge n. 1089 del 1939

Oggetto Palazzo D'Alì

Ubicazione Largo Burgarella

Data notifica 8-7-1993

Legge n. 1089 del 1939

Oggetto Palazzo Di Maggio

Ubicazione Via Bellini n. 1

Data notifica 12-7-1993

Legge n. 1089 del 1939

Oggetto Palazzo Ferrante

Ubicazione Via Vespri n. 72

Data notifica 14-3-1998

Legge n. 1089 del 1939

Oggetto Palazzo Platamone

Ubicazione Viale Regina Margherita

Progettazione e Consulenza Ambientale	ELABORATO	PROPONENTE
	VERIFICA AREE IDONEE (COMMA 8 DELL'ART.20 DEL D.L. 199/2021)	 X-ELIO GIBELLINA S.r.l. Corso Vittorio Emanuele II, 349 00186 ROMA – C.F./P.IVA 16234841001

IMPIANTO AGRIVOLTAICO "GIBELLINA"
 PROGETTO PER LA REALIZZAZIONE DI UN IMPIANTO AGRIVOLTAICO DELLA POTENZA DI 86.95 MWp (80,00 MW IN IMMISSIONE) CON SISTEMA DI ACCUMULO DA 40,00 MW E RELATIVE OPERE DI CONNESSIONE ALLA RTN RICADENTE NEL COMUNI DI CALATAFIMI-SEGESTA, SANTA NINFA E GIBELLINA

Data notifica 23-5-1996
Legge n. 1089 del 1939
Oggetto Palazzo Riccio di Morana
Ubicazione Via Garibaldi n. 89
Data notifica 14-3-1998
Legge n. 1089 del 1939 (declaratoria)

Oggetto Villa Angelina
Ubicazione Via Marconi n. 218
Data notifica
Legge n. 1089 del 1939

Oggetto Villa Aula
Ubicazione Via Marino Torre
Data notifica 14-3-1998
Legge n. 1089 del 1939

Oggetto Villa Rosina
Ubicazione Via Villa Rosina
Data notifica
Legge n. 1089 del 1939

Oggetto Villino Nasi
Ubicazione Via Lutazio Catulo n. 34
Data notifica 9-9-1996
Legge n. 1089 del 1939 (declaratoria)

Comune di Alcamo

Oggetto Casa e Castello De Ballis
Ubicazione Via Mariano De Ballis n. 21-29
Data notifica 1913
Legge n. 364 del 1909

Oggetto Castello di Calatubo
Ubicazione C/da Calatubo
Data vincolo 20-4-1993
Legge n. 1089 del 1939

Oggetto Convento del Carmine
Ubicazione Piazza della Libertà
Data notifica 9-3-1995
Legge n. 1089 del 1939 (declaratoria)

Oggetto Istituto Opera Pia Pastore
Ubicazione Via Opera Pia Pastore
Data notifica 26-2-1997
Legge n. 1089 del 1939 (declaratoria)

Oggetto Palazzo Iamonte
Ubicazione Corso 6 Aprile
Data notifica 12-5-1993
Legge n. 1089 del 1939

Oggetto Torre di Mastrandrea
Ubicazione Via Madonna dell'Alto n. 73
Data notifica 1945
Legge n. 1089 del 1939

Comune di Calatafimi

Oggetto Ex Chiesa del Carmine
Ubicazione Piazza Nullo
Data notifica 1925
Legge n. 364 del 1909

Comune di Campobello di Mazara

Oggetto Casa Accardi
Ubicazione C/da Torre
Data notifica 1984
Legge n. 1089 del 1939

Progettazione e Consulenza Ambientale	ELABORATO	PROPONENTE
	VERIFICA AREE IDONEE (COMMA 8 DELL'ART.20 DEL D.L. 199/2021)	 X-ELIO GIBELLINA S.r.l. Corso Vittorio Emanuele II, 349 00186 ROMA – C.F./P.IVA 16234841001

IMPIANTO AGRIVOLTAICO "GIBELLINA"
PROGETTO PER LA REALIZZAZIONE DI UN IMPIANTO AGRIVOLTAICO DELLA POTENZA DI 86.95 MWp (80,00 MW IN IMMISSIONE) CON SISTEMA DI ACCUMULO DA 40,00 MW E RELATIVE OPERE DI CONNESSIONE ALLA RTN RICADENTE NEL COMUNI DI CALATAFIMI-SEGESTA, SANTA NINFA E GIBELLINA

Comune di Castellammare del Golfo

Oggetto Tonnara
Ubicazione Scopello
Data notifica 1984
Legge n. 1089 del 1939
Oggetto Baglio Isonzo
Ubicazione Scopello
Data notifica 1987
Legge n. 1089 del 1939

Comune di Castelvetrano

Oggetto Palazzo Sciacca
Ubicazione Via Ruggero Settimo n. 52
Data notifica 1931
Legge n. 364 del 1909
Oggetto Palazzo
Ubicazione Via Garibaldi
Data notifica 1914 - 1915 - 1931
Legge n. 364 del 1909
Oggetto Torre e portale
Ubicazione Via Garibaldi n. 104
Data notifica 1914
Legge n. 364 del 1909
Oggetto Palazzo
Ubicazione Via G. Puma n. 29
Data notifica 1914 - 1930
Legge n. 364 del 1909
Oggetto Palazzo Pavone
Ubicazione Via G. La Chiara n. 23
Data notifica 1914 - 1930
Legge n. 364 del 1909
Oggetto Torre del sec. XVI
Ubicazione Via Garibaldi n. 100
Data notifica 1931
Legge n. 364 del 1909
Oggetto Portale del sec. XVI
Ubicazione Via La Farina n. 10
Data notifica 1931
Legge n. 364 del 1909
Oggetto Palazzo Frangipane
Ubicazione Via Bonsignore n. 41
Data notifica 1982
Legge n. 1089 del 1939
Oggetto Palazzo Signorelli
Ubicazione Via 15 Maggio
Data notifica
Legge n. 1089 del 1939

Comune di Erice

Oggetto Casa
Ubicazione Via Vultaggio n. 19
Data notifica 1914
Legge n. 364 del 20-6-1909
Oggetto Casa
Ubicazione Corso Vittorio Emanuele n. 85
Data notifica 1914
Legge n. 364 del 20-6-1909
Oggetto Casa
Ubicazione Piazzetta Mercato n. 15

Progettazione e Consulenza Ambientale	ELABORATO	PROPONENTE
	VERIFICA AREE IDONEE (COMMA 8 DELL'ART.20 DEL D.L. 199/2021)	 X-ELIO GIBELLINA S.r.l. Corso Vittorio Emanuele II, 349 00186 ROMA – C.F./P.IVA 16234841001

IMPIANTO AGRIVOLTAICO "GIBELLINA"
 PROGETTO PER LA REALIZZAZIONE DI UN IMPIANTO AGRIVOLTAICO DELLA POTENZA DI 86.95 MWp (80,00 MW IN IMMISSIONE) CON SISTEMA DI ACCUMULO DA 40,00 MW E RELATIVE OPERE DI CONNESSIONE ALLA RTN RICADENTE NEL COMUNI DI CALATAFIMI-SEGESTA, SANTA NINFA E GIBELLINA

Data notifica 1914
Legge n. 364 del 20-6-1909
Oggetto Ex Chiesetta di S. Ippolito
Data notifica 1955
Legge n. 1089 del 1939
Oggetto Convento del Carmine
Ubicazione Piazza Carmine
Data notifica 14-3-1998
Legge n. 1089 del 1939
Oggetto Ospedale psichiatrico
Ubicazione Viale della Provincia
Data notifica 26-5-1993
Legge n. 1089 del 1939 (declaratoria)
Oggetto Palazzo Militari
Ubicazione Piazza Carmine
Data notifica 14-3-1998
Legge n. 1089 del 1939
Oggetto Torretta Pepoli
Data notifica 28-2-1992
Legge n. 1089 del 1939
Oggetto Torri del Balio
Data notifica 23-4-1992
Legge n. 1089 del 1939
Oggetto Villino Platamone
Ubicazione Via Amaro - Casa Santa
Data notifica 14-3-1998
Legge n. 1089 del 1939

Comune di Favignana

Oggetto Monastero - ex chiesetta e cupola
Ubicazione Contrada Case
Data notifica 1961
Legge n. 1089 del 1939
Oggetto Ex chiesetta a cupole su nicchie
Ubicazione Contrada Case - Marettimo
Data notifica 1961
Legge n. 1089 del 1939
Oggetto Tonnara Florio
Data notifica 19-10-1985
Legge n. 1089 del 1939

Comune di Marsala

Oggetto Trifora
Ubicazione Ex Chiesa del Salvatore (Cinema Apollo)
Data notifica 1936
Legge n. 364 del 1909
Oggetto Chiesa di S. Girolamo
Ubicazione Via C. Scurti
Data notifica 1924
Legge n. 364 del 1909
Oggetto Baglio Catalano
Ubicazione Località Genedolfo
Data notifica
Legge n. 1089 del 1939
Oggetto Palazzo Grignani
Ubicazione Piazza Carmine n. 18
Data notifica 1985
Legge n. 1089 del 1939
Oggetto Palazzo Fici-Valenti
Ubicazione
Data notifica

Progettazione e Consulenza Ambientale	ELABORATO	PROPONENTE
	VERIFICA AREE IDONEE (COMMA 8 DELL'ART.20 DEL D.L. 199/2021)	 X-ELIO GIBELLINA S.r.l. Corso Vittorio Emanuele II, 349 00186 ROMA – C.F./P.IVA 16234841001

IMPIANTO AGRIVOLTAICO "GIBELLINA"
 PROGETTO PER LA REALIZZAZIONE DI UN IMPIANTO AGRIVOLTAICO DELLA POTENZA DI 86.95 MWp (80,00 MW IN IMMISSIONE) CON SISTEMA DI ACCUMULO DA 40,00 MW E RELATIVE OPERE DI CONNESSIONE ALLA RTN RICADENTE NEL COMUNI DI CALATAFIMI-SEGESTA, SANTA NINFA E GIBELLINA

Legge n. 1089 del 1939

Oggetto Torre Culetta
Ubicazione C/da Ranna
Data vincolo 4-6-1997
Data notifica 14-3-1998
Legge n. 1089 del 1939

Comune di Mazara del Vallo

Oggetto Chiesa di S. Egidio
Ubicazione Piazza del Plebiscito
Data notifica 1931
Legge n. 364 del 1909

Oggetto Chiesa di S. Veneranda
Ubicazione Piazza S. Veneranda
Data notifica 1931
Legge n. 364 del 1909

Oggetto Chiesa di S. Maria di Gesù
Ubicazione Piazza S. Maria di Gesù
Data notifica 1931
Legge n. 364 del 1909

Oggetto Chiesa di S. Nicolò Reale
Ubicazione Molo G. Caito
Data notifica 1931
Legge n. 364 del 1909

Oggetto Palazzo Milo
Ubicazione Piazzetta Marchese
Data notifica 1931
Legge n. 364 del 1909

Oggetto Palazzo Scuderi
Ubicazione Via del Pino
Data notifica 1931
Legge n. 364 del 1909

Oggetto Chiesa della Madonna dell'Alto o delle Giummare
Ubicazione Madonna dell'Alto SS. 115
Data notifica 1931
Legge n. 364 del 1909

Oggetto Finestra monofora
Ubicazione Via S. Nicolò
Data notifica 1931
Legge n. 364 del 1909

Oggetto Finestra monofora
Ubicazione Via dell'Arco
Data notifica 1931
Legge n. 364 del 1909

Oggetto Casa D'Annibale
Ubicazione Via Garibaldi n. 37-39
Data notifica 1913
Legge n. 364 del 1909

Oggetto Chiesa di S. Bartolomeo
Ubicazione Piazzetta S. Bartolomeo
Data notifica 1913
Legge n. 364 del 1909

Oggetto San Nicolò Reale - zona dirimpetto
Ubicazione Molo G. Caito
Data notifica 1961
Legge n. 1089 del 1939

Oggetto Torre del Mascaro
Ubicazione C/da Santa Maria
Data vincolo 22-5-1993
Legge n. 1089 del 1939

Oggetto Torre Picuraria
Ubicazione C/da Manca Pignolo

Progettazione e Consulenza Ambientale	ELABORATO	PROPONENTE
	VERIFICA AREE IDONEE (COMMA 8 DELL'ART.20 DEL D.L. 199/2021)	 X-ELIO GIBELLINA S.r.l. Corso Vittorio Emanuele II, 349 00186 ROMA – C.F./P.IVA 16234841001

IMPIANTO AGRIVOLTAICO "GIBELLINA"
PROGETTO PER LA REALIZZAZIONE DI UN IMPIANTO AGRIVOLTAICO DELLA POTENZA DI 86.95 MWp (80,00 MW IN IMMISSIONE) CON SISTEMA DI ACCUMULO DA 40,00 MW E RELATIVE OPERE DI CONNESSIONE ALLA RTN RICADENTE NEL COMUNI DI CALATAFIMI-SEGESTA, SANTA NINFA E GIBELLINA

Data vincolo 25-5-1993
Legge n. 1089 del 1939

Comune di Paceco

Oggetto Torrazza Fardella
Ubicazione C/da Balatella Timpone Sole
Data vincolo 20-4-1994
Legge n. 1089 del 1939

Oggetto Villa Adragna
Ubicazione C/da Misiligiafari
Pratica in corso
Legge n. 1089 del 1939

Oggetto Villa Alestra
Ubicazione Via Savona C/da Castellazzo
Pratica in corso
Legge n. 1089 del 1939

Comune di Partanna

Oggetto Castello del sec. XVI
Ubicazione Piazza Adragna
Data notifica 1931
Legge n. 364 del 1909

Oggetto Chiesa e Convento dei Padri Cappuccini
Ubicazione C/da S. Andrea
Pratica in corso
Legge n. 1089 del 1939

Oggetto Palazzo Molinari
Ubicazione Corso Vittorio Emanuele
Data notifica 1977
Legge n. 1089 del 1939

Comune di Salaparuta

Oggetto Villino Cracchiolo
Ubicazione C/da Balatizzo
Data notifica 17-2-1997
Legge n. 1089 del 1939

Comune di San Vito Lo Capo

Oggetto Tonnara del Secco
Data vincolo 19-2-1994
Legge n. 1089 del 1939

Comune di Valderice

Oggetto Tonnara
Ubicazione Bonagia
Data notifica 1986
Oggetto Villa Adragna
Ubicazione Via Vespri
Data notifica 17-11-1994
Legge n. 1089 del 1939