

5RG.1-CARTA DELLE EVIDENZE ARCHEOLOGICHE

LEGENDA

- BUFFER 5KM
- IMPIANTO BRINDISI 113**
- Cavidotto MT interno
- Cavidotto MT esterno
- Cavidotto AT
- Recinzione
- Pannelli FV
- Condominio
- Cabina di Raccolta
- Cabina di campo
- Infissi
- Ampliamento SE
- Viabilità
- EVIDENZE ARCHEOLOGICHE**
- EVIDENZE ARCHEOLOGICHE
- Ricostruzione Via Traiana Calabra
- UCP- Testimonianza della stratificazione insediativa**
- Segnalazioni archeologiche e architettoniche
- Aree a rischio archeologico
- UCP- Area di rispetto dei componenti culturali e insediative (100 m -30 m)**
- UCP_ree_a_rischio_archeologico
- Zone a rischio archeologico
- Aree architettoniche e archeologiche vincolate**

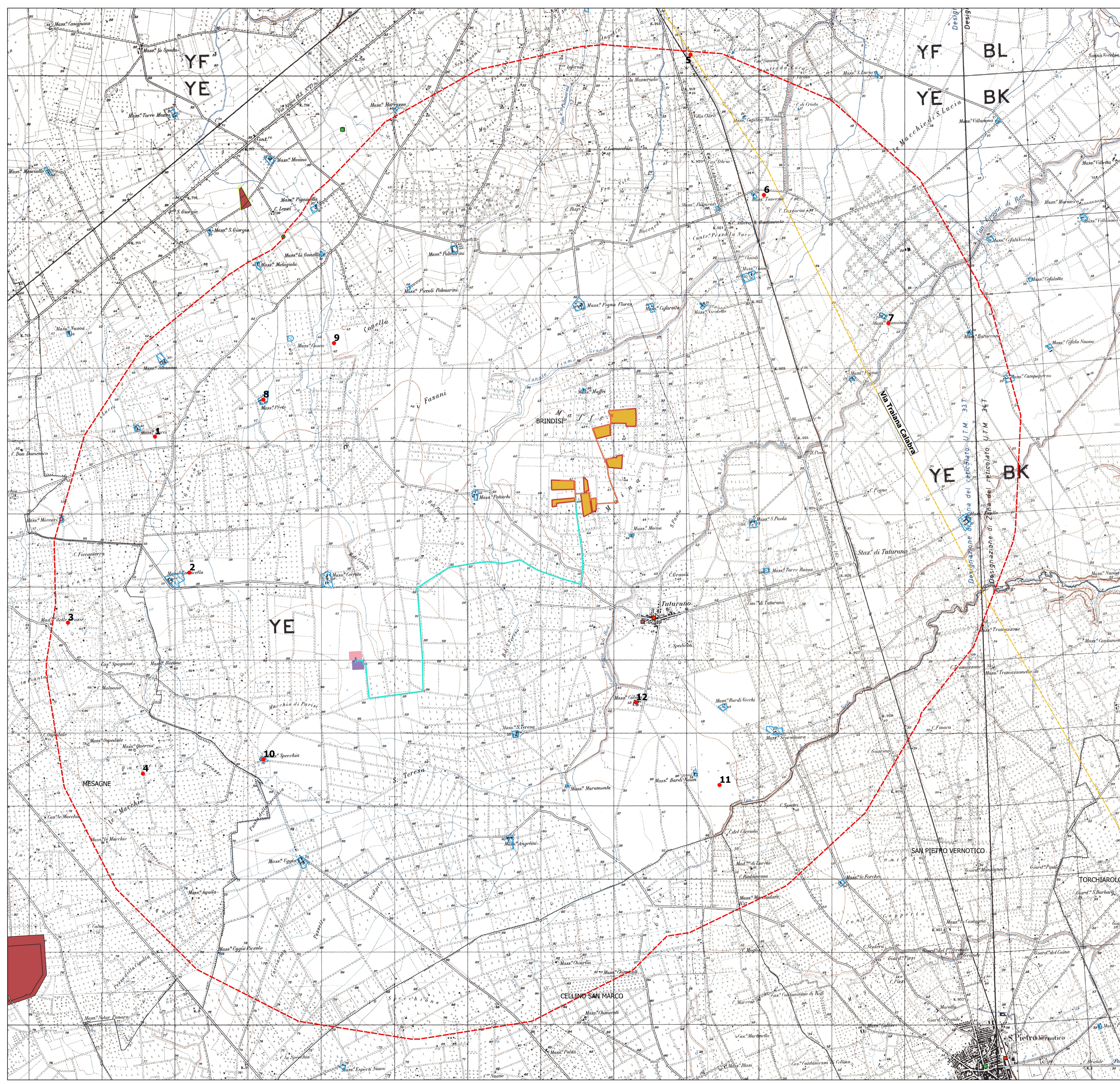

REGIONE PUGLIA 	PROVINCIA DI BRINDISI 	COMUNE DI BRINDISI
Denominazione impianto: MASSERIA MOINA		
Ubicazione: Comuni Brindisi (BR) Località "Masseria Moina"		Foglio: 152/159/160 Particelle: varie
PROGETTO DEFINITIVO per la realizzazione di un impianto agrovoltaico da ubicare in agro del comune di Brindisi (BR) in località "Masseria Moina", potenza nominale pari a 22,4802 MW in DC e potenza in immissione pari a 22 MW AC, e delle relative opere di connessione alla RTN ricadenti nello stesso comune.		
	BRINDISI ENERGIA 6 S.R.L. Corso Libertà n.17, Vercelli (VC) 13100 P.IVA 02728480027 PEC: brindisienergia6@legalmail.it	
Codice Autorizzazione Unica PGEWYD7		
ELABORATO		Tav. n° S.RG.1
CARTA DELLE EVIDENZE ARCHEOLOGICHE		
Numero Rev 0	Data LUGLIO 2022	Motivo stanza per l'avvio del procedimento di rilascio del provvedimento di VIA nell'ambito del Provvedimento Unico in materia Ambientale ai sensi dell'art.27 del D.Lgs. 152/2006 e
Eseguito E.N.	Verificato	Approvato
PROGETTAZIONE Dott. Ing. ANTONIO ALFREDO AVALONE Contrada Lama n. 18-75012 Bernadella (MT) Ordine degli Ingegneri di Matera n. 924 PEC: grmgroupr@pec.it Cell: 339 796 8183		Spazioservato agli Enti
IL TECNICO Dott.ssa Elisabetta Nanni Archeologa specializzata Via Benedetto Croce, 23 - 73100 - Lecce P.Iva 05145620752 C.F. NNNLBT92M41E596E		
Tutti i diritti sono riservati. La riproduzione anche parziale del disegno è vietata.		