

Realizzazione di un impianto Agrovoltaiico della potenza nominale in DC di 26,640 MWp denominato "Colangelo" e delle relative opere di connessione alla Rete di Trasmissione dell'energia elettrica Nazionale (RTN) in zona agricola del Comune di Castellaneta (TA) alla Contrada Faccie Rosse.

Proponente  
colangelo srl

Sviluppatore  
**Greenergy**

Via A. D'Adda 11 - 00198 Roma (RM)  
Tel. +39 06 454 478 00  
colangelo@colangelo.it

GREENERGY SRL  
Via Salaria km. 28211 Castellana (TA)  
Tel. +39 099461860 Fax +39 099461166  
P.IVA 02088827466 S.R.L. 10/12/2016  
www.greenergy.it mailto:info@greenergy.it

Elaborato Inquadramento vincolistico area impianto PPTR Data 20.07.2022

Codice Progetto	Nome File	Revisione	Foglio	Scala
GREEN-CP-04	INQUADRIAMENTO	00	A0	1:4000
	Codice Elaborato			
	CA-RT-1031A-05			

Rev.	Descrizione	Data	Redatto	Verificato	Approvato
00	Inquadramento vincolistico dell'area di impianto - PPTR	20.07.2022	Dott. Gian Carlo De Biasi	Ing. Giuseppe Neri	Giuseppe Neri

LEGENDA

 AREA INTERESSATA DALL'INSTALLAZIONE DI UNA CENTRALE AGROVOLTAICA

STRALCIO DEI VINCOLI P.P.T.R. COMPONENTI CULTURALI E INSEDIATIVE

scala 1:4000

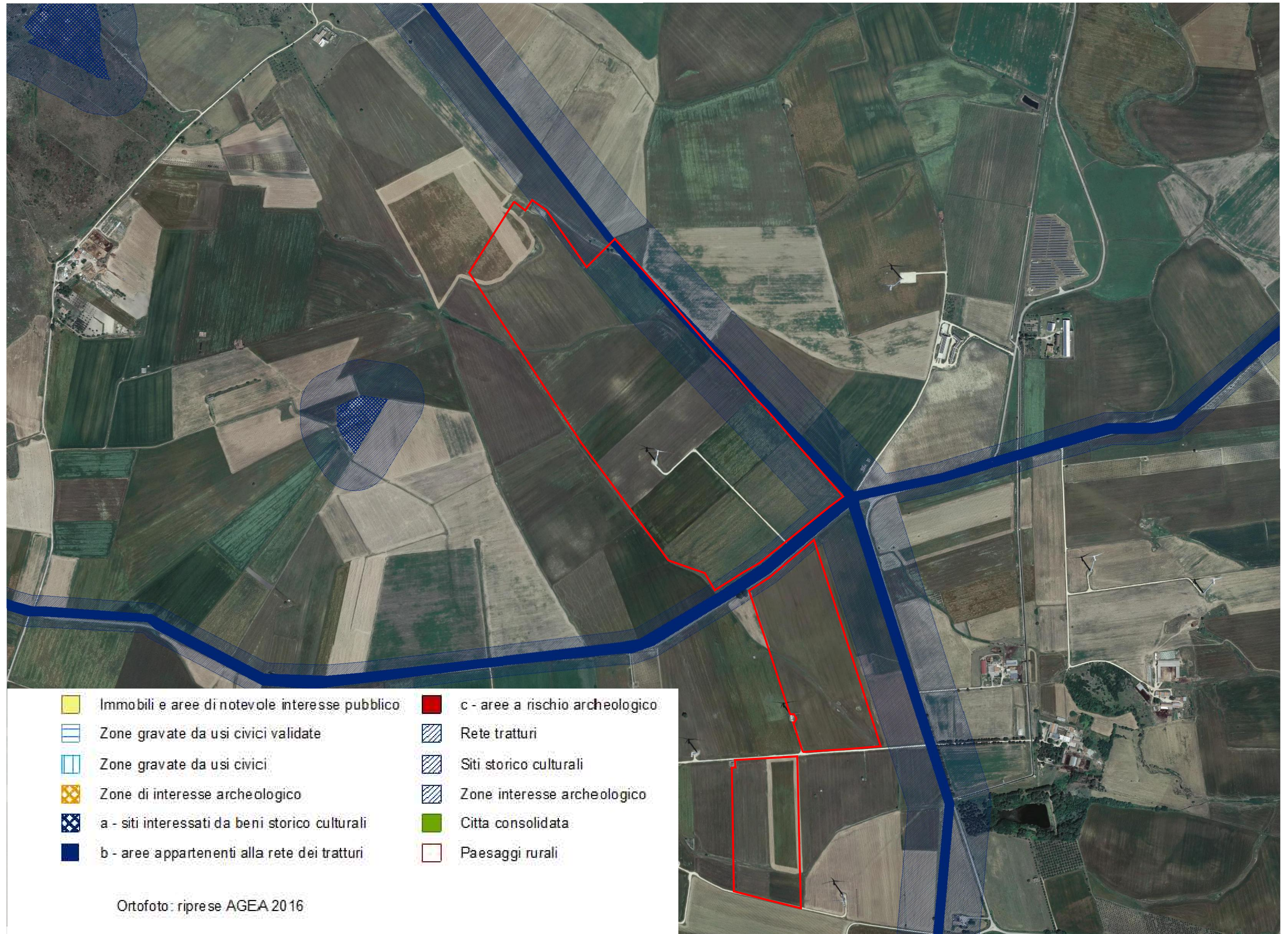

- |  |   |
|--|---|
|  Immobili e aree di notevole interesse pubblico |  c - aree a rischio archeologico |
|  Zone gravate da usi civici validate            |  Rete tratturi                   |
|  Zone gravate da usi civici                     |  Siti storico culturali          |
|  Zone di interesse archeologico                 |  Zone interesse archeologico     |
|  a - siti interessati da beni storico culturali |  Città consolidata               |
|  b - aree appartenenti alla rete dei tratturi   |  Paesaggi rurali                 |

Ortofoto: riprese AGEA 2016

SCALA GRAFICA: 1:4000  
 0 50 100 150 200 250 300 350 400 450 500  
 metri