

Realizzazione di un impianto Agrovoltaiico della potenza nominale in DC di 26,640 MWp denominato "Colangelo" e delle relative opere di connessione alla Rete di Trasmissione dell'energia elettrica Nazionale (RTN) in zona agricola del Comune di Castellaneta (TA) alla Contrada Facce Rosse.

Proponente  
colangelo srl

Sviluppatore  
**Greenery**

GREENERY SRL  
Via S. Maria Goretti, 1420 Castellana Grotte (TA)  
Tel. +39 0984 405 00  
www.greenery.it

Elaborato Inquadramento vincolistico - PUG CASTELLANETA (TA) Data 20.07.2022

Codice Progetto	Codice File	Revisione	Foglio	Scala
GREEN 01-04	INO_IMPLANTO	00	A0	1:4000
	CARTE-103176-101			

Rev.	Descrizione	Data	Redatto	Verificato	Approvato
00	Inquadramento vincolistico dell'opera: PUG CASTELLANETA	20.07.2022	Del. Gen. Carlo De Rosa	Ing. Giuseppe Motta	Giuseppe V.

LEGENDA

AREA INTERESSATA DALL'INSTALLAZIONE DI UNA CENTRALE AGROVOLTAICA

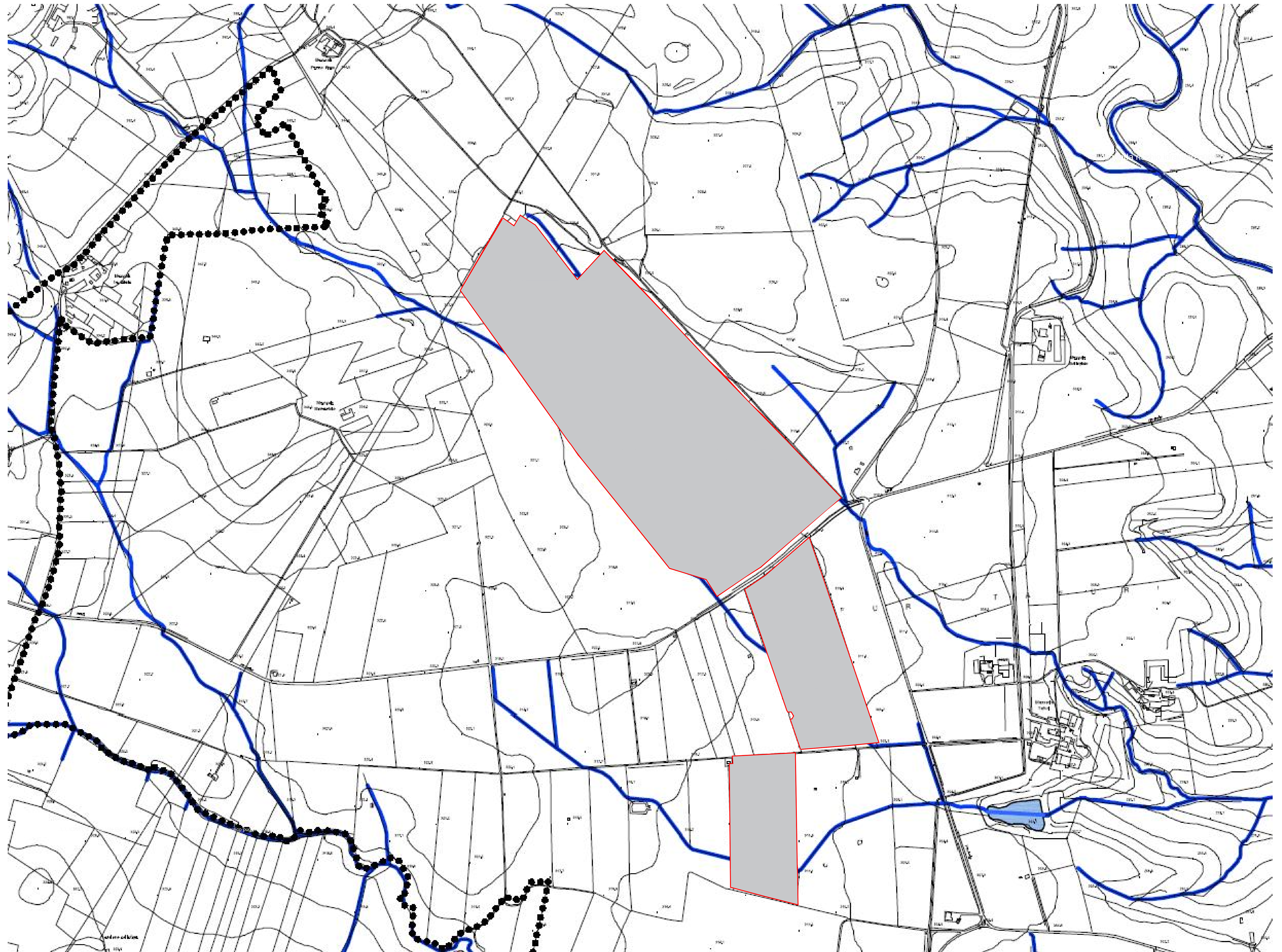

SCALA: 1:4000  
 0 50 100 150 200 250 300 350 400 450 500 550 600 650 700 750 800 850 900 950 1000