

COMUNE DI CASTELLANETA

(Provincia di Taranto)

Realizzazione di un impianto Agrovoltaiico della potenza nominale in DC di 26,640 MWp denominato "Colangelo" e delle relative opere di connessione alla Rete di Trasmissione dell'energia elettrica Nazionale (RTN) in zona agricola del Comune di Castellaneta (TA) alla Contrada Facce Rosse.

Proponente
colangelo srl

Sviluppatore
Greenergy

colangelo srl
Via S. Donato 15 - I-73020 Baulano (TA)
Tel. +39 02 454 405 00
www.colangelo.it

GREENERGY SRL
Via S. Donato 15 - I-73020 Baulano (TA)
Tel. +39 02 454 405 00
www.greenergy.it

Elaborato Inquadramento vincolistico - PUG CASTELLANETA (TA) Data 20.07.2022

Codice Progetto	Codice File	Revisione	Foglio	Scala
GREEN 01-04	INO_IMPIANTO	00	A0	1:4000
	Codice Elaborato			
	CARTI-10316-102			

ID	Descrizione	Data	Redatto	Verificato	Approvato
00	Inquadramento vincolistico dell'opera di impianto - PUG CASTELLANETA	20.07.2022	Del. Geol. Claudio De Sisti	Hg. Giuseppe Motta	Giuseppe V. I.

LEGENDA

 AREA INTERESSATA DALL'INSTALLAZIONE DI UNA CENTRALE AGROVOLTAICA

STRALCIO PUG CASTELLANETA - CARTA IDROGEOMORFOLOGICA

scala 1:4000

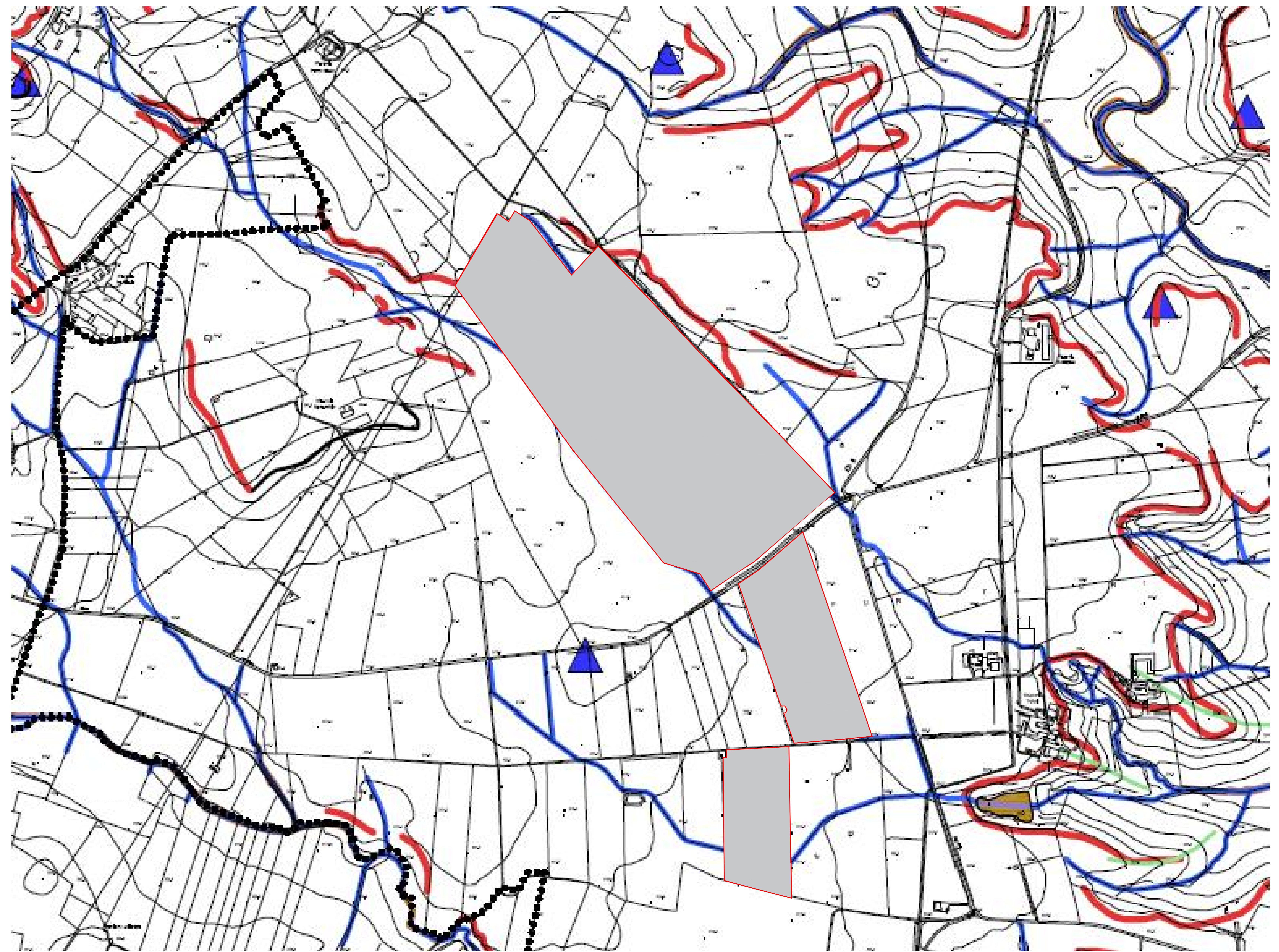

Scala Grafica: 1:4000

0	0.25	0.50	0.75	1.00	1.25	1.50	1.75	2.00
---	------	------	------	------	------	------	------	------