

Realizzazione di un impianto Agrovoltaiico della potenza nominale in DC di 26,640 MWp denominato "Colangelo" e delle relative opere di connessione alla Rete di Trasmissione dell'energia elettrica Nazionale (RTN) in zona agricola del Comune di Castellaneta (TA) alla Contrada Facce Rosse.

Proponente
colangelo srl

Sviluppatore
Greenergy

GREENERGY SRL
Via S. Maria delle Grazie, 7403 Castellana (TA)
Tel. +39 099 454 400 00
www.greenergy.it

Elaborato	Inquadramento vincolistico area impianto - PUG CASTELLANETA (TA)	Data	28.03.2022		
Codice Progetto	Codice Elaborato	Revisione	Foglio	Scala	
GREEN-OP-04	CARIT-03/06-06	00	A0	1:4000	
ID	Descrizione	Data	Redatto	Verificato	Approvato
00	Inquadramento vincolistico PUG	28.03.2022			

LEGENDA

AREA INTERESSATA DALL'INSTALLAZIONE DI UNA CENTRALE AGROVOLTAICA

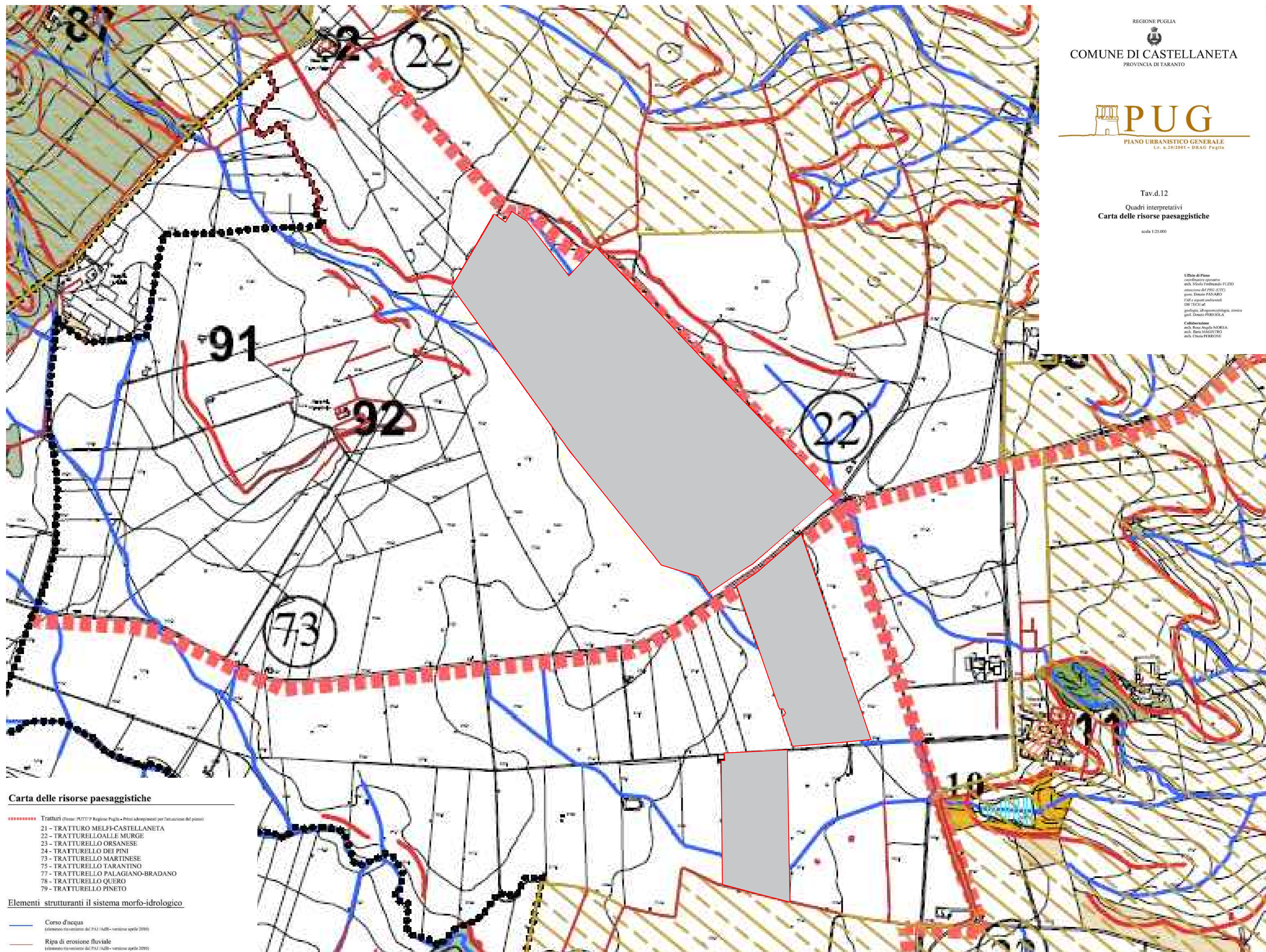

Carta delle risorse paesaggistiche

----- Tratturi (fonti: PUT/P Regione Puglia - Primi adempimenti per l'attuazione del piano)

- 21 - TRATTURO MELFI-CASTELLANETA
- 22 - TRATTURELLO ALLE MURGE
- 23 - TRATTURELLO ORSANESE
- 24 - TRATTURELLO DEI PINI
- 73 - TRATTURELLO MARTINESE
- 75 - TRATTURELLO TARANTINO
- 77 - TRATTURELLO PALAGIANO-BRADANO
- 78 - TRATTURELLO QUERO
- 79 - TRATTURELLO PINETO

Elementi strutturanti il sistema morfo-idrologico

- Corso d'acqua (fonti: dati vettoriali del PAI /ADR - versione aprile 2010)
- Ripa di erosione fluviale (fonti: dati vettoriali del PAI /ADR - versione aprile 2010)

REGIONE PUGLIA

COMUNE DI CASTELLANETA
PROVINCIA DI TARANTO

PUG
PIANO URBANISTICO GENERALE
L.R. n. 26/2001 - DRAG Puglia

Tav.d.12
Quadri interpretativi
Carta delle risorse paesaggistiche
scala 1:25.000

Ufficio di Piano
urbanistico generale
arch. Nicola Fubini
prodotto dal PUG /ADR
per il Comune di Castellaneta
DR 17/12/11
prodotto dall'urbanistica, urban
del Comune di Castellaneta

Collaboratori
arch. Bruno Aquila
arch. Bruno Magistero
arch. Chiara Pizzuto

SCALA GRAFICA: 1:4000