

# COMUNE DI CASTELLANETA

(Provincia di Taranto)

Realizzazione di un impianto Agrovoltaiico della potenza nominale in DC di 26,640 MWp denominato "Colangelo" e delle relative opere di connessione alla Rete di Trasmissione dell'energia elettrica Nazionale (RTN) in zona agricola del Comune di Castellaneta (TA) alla Contrada Facce Rosse.

Proponente  
colangelo srl

Sviluppatore  
**Greenergy**

Modello A. Dato di nascita 05/11/2000 Bolzano (BZ)  
Tel +39 02 454 408 20  
colangelo\_colangelo.it

GREENERGY SRL  
Via Bradanica snc - 7403 Castellaneta (TA)  
Tel +39 099448100 Fax +39 099448105  
P.IVA 02099607284 R.E.A. TA 197592  
www.greenergy.it mail@greenergy.it

Elaborato Inquadramento vincolistico - Aree NON idonee FER Regionali Data 20.07.2022

Codice Progetto	Nome P.R.	Revisione	Foglio	Scala
GREEN 01-04	INO IMPIANTO	00	A0	1:4000
	Codice Elaborato			
	CARTI-1031C-102			

Rev.	Descrizione	Data	Redatto	Verificato	Approvato	
00	Inquadramento vincolistico dell'area di impianto - AREE NON IDONEE FER REGIONALI	20/07/2022	Sim. Gori	Orlando De Biasi	Ing. Giuseppe Neri	Giuseppe V.

## LEGENDA

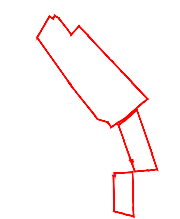

AREA INTERESSATA DALL'INSTALLAZIONE DI UNA CENTRALE AGROVOLTAICA

## STRALCIO AREE NON IDONEE FER - SIT

scala 1:4000

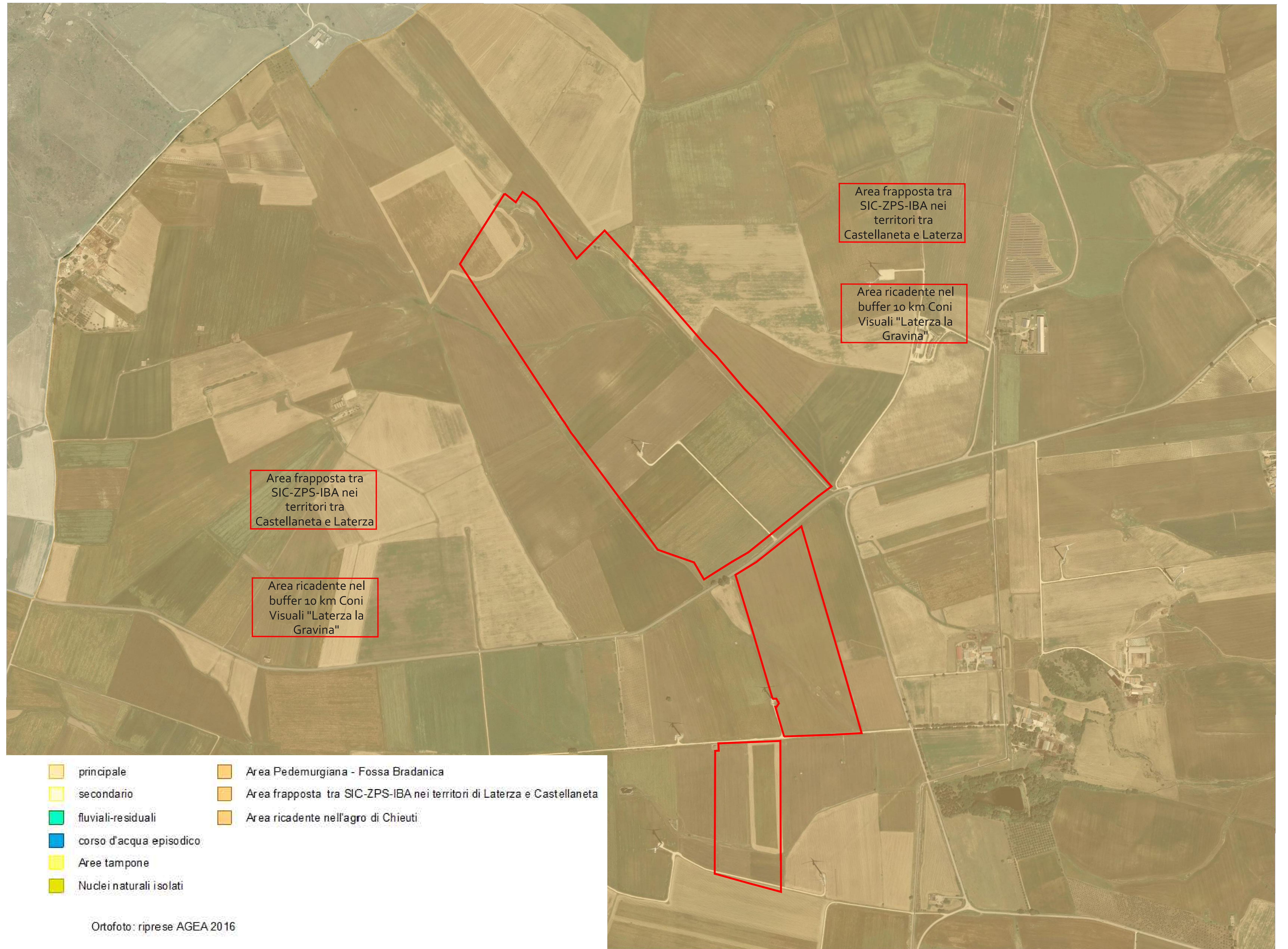

Ortofoto: riprese AGEA 2016

SCALE: 1:4000  
M 0.50 1.00 1.50 2.00 2.50 3.00 3.50 4.00 4.50 5.00 5.50 6.00 6.50 7.00 7.50 8.00 8.50 9.00 9.50 10.00