

COMUNE DI CASTELLANETA

(Provincia di Taranto)

Realizzazione di un impianto Agrovoltaiico della potenza nominale in DC di 26,640 MWp denominato "Colangelo" e delle relative opere di connessione alla Rete di Trasmissione dell'energia elettrica Nazionale (RTN) in zona agricola del Comune di Castellaneta (TA) alla Contrada Facce Rosse.

Proponente

colangelo srl

Sviluppatore



GREENERGY SRL
Via Stazione snc - 74011 Castellaneta (TA),
Tel +39 099844860, Fax +39 0998445168,
P.IVA 02599060734, REA TA-157230,
www.greenergy.it, mail:info@greenergy.it

Viale A. Duca D'Aosta, 51 - IT 39100 Bolzano (BZ)
Tel +39 02 454 408 20
colangelo_srl@pec.it

Elaborato Inquadramento Vincolistico Generale Intervento PTA - Piano di Tutela delle Acque





Data 20.07.2022

| Codice Progetto | Nome File INQ VINC | Revisione | Foglio | Scala |
|-----------------|----------------------------------|-----------|--------|---------|
| GREEN GP-04 | Codice Elaborato CART-04/B-03 | 00 | A1 | 1:25000 |

| Rev. | Descrizione | Data | Redatto | Verificato | Approvato |
|------|--|------------|-----------------------------|-----------------------|------------------|
| 00 | Inquadramento vincolistico area di intervento- PTA | 20.07.2022 | Dott. Geol. Cinzia De Biasi | Ing. Giuseppe Mancini | Colangelo S.r.l. |

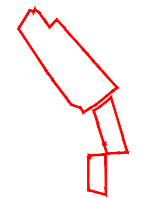
TUTTI I DIRITTI SONO RISERVATI A NORMA DI LEGGE E' VIETATA LA RIPRODUZIONE ANCHE PARZIALE E LA CESSIONE SENZA AUTORIZZAZIONE

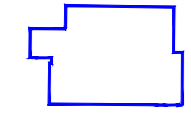
LEGENDA

-  AREA INTERESSATA DALL'INSTALLAZIONE DI UNA CENTRALE AGROVOLTAICA
-  ELETTRODOTTO MT INTERRATO DA REALIZZARE
-  STAZIONE TERNA "CASTELLANETA" ESISTENTE
-  INDIVIDUAZIONE INGOMBRO CABINA DI ELEVAZIONE MT/AT E STAZIONE DI SMISTAMENTO
-  INDIVIDUAZIONE ELETTRODOTTO AT DA REALIZZARE

VINCOLO A.D.B. - STRALCIO CARTA PAI

scala 1:25000

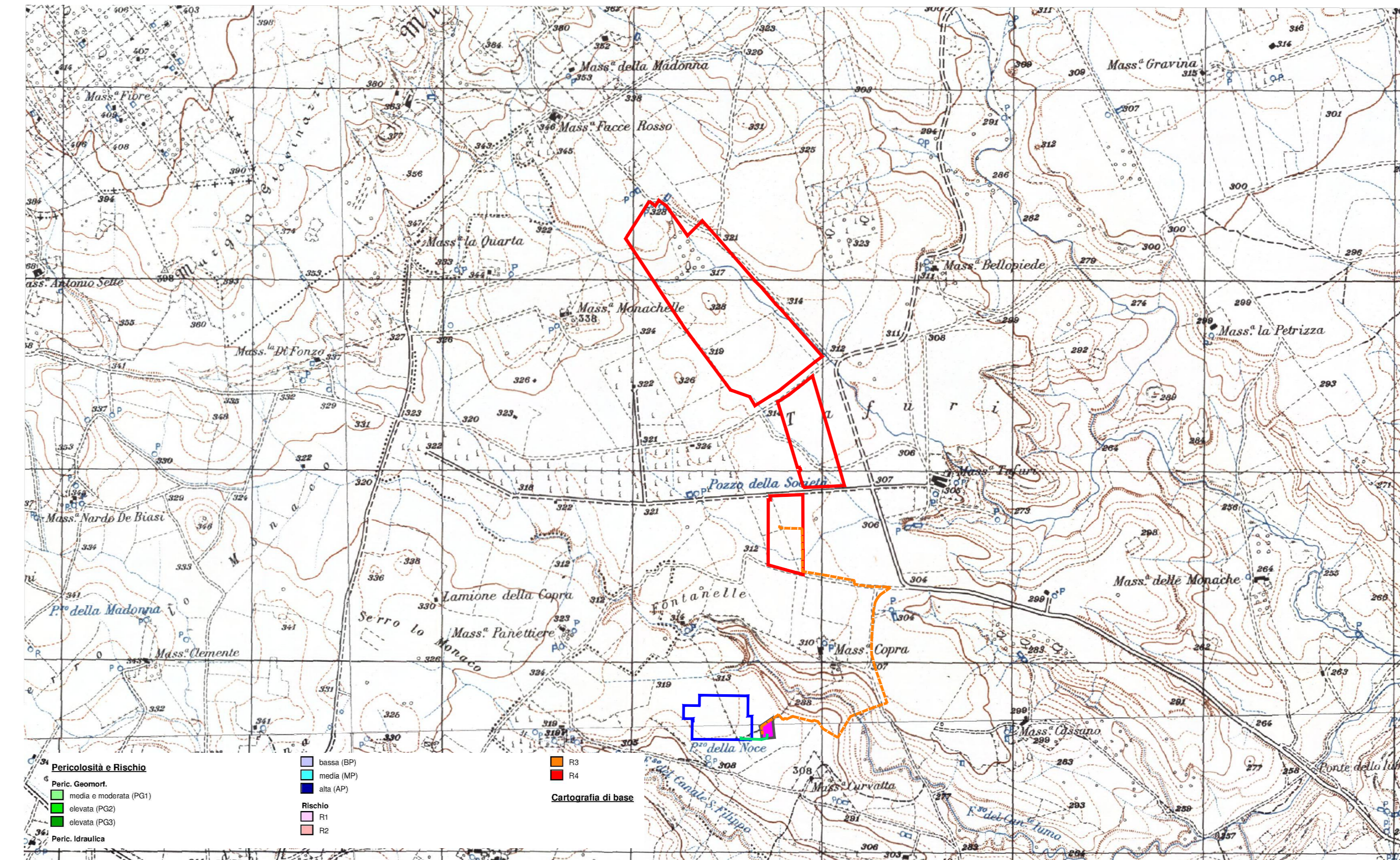

VINCOLO A.D.B. - STRALCIO CARTA IDROGEOMORFOLOGICA

scala 1:25000

