

COMUNE DI CASTELLANETA

(Provincia di Taranto)

Realizzazione di un impianto Agrovoltaiico della potenza nominale in DC di 26,640 MWp denominato "Colangelo" e delle relative opere di connessione alla Rete di Trasmissione dell'energia elettrica Nazionale (RTN) in zona agricola del Comune di Castellaneta (TA) alla Contrada Facce Rosse.

Proponente colangelo srl	Sviluppatore
------------------------------------	-------------------------

Elaborato Inquadramento vincolistico RETE NATURA 2000 Data 20.07.2022

Codice Progetto	Rev. File	Revisione	Foglio	Scala
GREEN GP-04	ING VINC	00	A2	1:10000
	Codice Elaborato			
	CARIT-04/0			

LEGENDA

- AREA INTERESSATA DALL'INSTALLAZIONE DI UNA CENTRALE AGROVOLTAICA
- ELETTRODOTTO MT INTERRATO DA REALIZZARE
- STAZIONE TERNA "CASTELLANETA" ESISTENTE
- INDIVIDUAZIONE INGOMBRO CABINA DI ELEVAZIONE MT/AT E STAZIONE DI SMISTAMENTO
- INDIVIDUAZIONE ELETTRODOTTO AT DA REALIZZARE

VINCOLO RETE NATURA 2000 - SIT

scala 1:10000

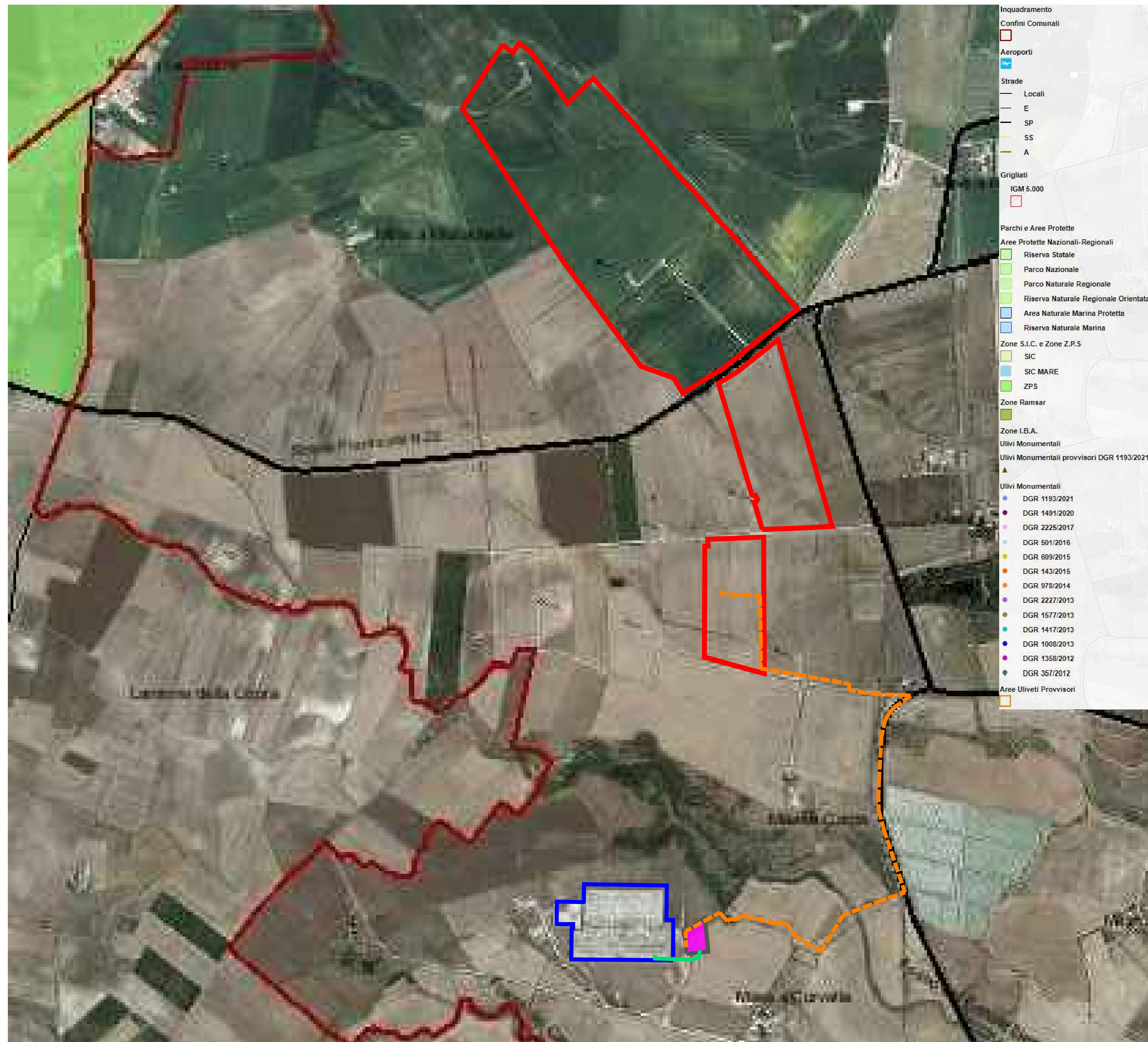

Inquadramento

- Confini Comunali
- Aeroporti
- Strade
 - Locali
 - E
 - SP
 - SS
 - A
- Grigliati IGM 5.000

Parchi e Aree Protette

- Aree Protette Nazionali-Regionali
 - Riserva Statale
 - Parco Nazionale
 - Parco Naturale Regionale
 - Riserva Naturale Regionale Orientata
 - Area Naturale Marina Protetta
 - Riserva Naturale Marina
- Zone S.I.C. e Zone Z.P.S.
 - SIC
 - SIC MARE
 - ZPS
- Zone Ramsar
- Zone I.B.A.
- Ulivi Monumentali
 - Ulivi Monumentali provvisori DGR 1193/2021
 - Ulivi Monumentali
 - DGR 1193/2021
 - DGR 1491/2020
 - DGR 2225/2017
 - DGR 501/2016
 - DGR 609/2015
 - DGR 143/2015
 - DGR 978/2014
 - DGR 2227/2013
 - DGR 1577/2013
 - DGR 1417/2013
 - DGR 1008/2013
 - DGR 1358/2012
 - DGR 357/2012
- Aree Uliveti Provvisori

SCALA: 1:10000
 DATA: 20.07.2022
 AUTORE: [unreadable]
 REVISORE: [unreadable]
 APPROVATO: [unreadable]