

# COMUNE DI CASTELLANETA

(Provincia di Taranto)

Realizzazione di un impianto agrovoltaiico della potenza nominale in DC di 26,640 MWp denominato "Colangelo" e delle relative opere di connessione alla Rete di Trasmissione dell'energia elettrica Nazionale (RTN) in zona agricola del Comune di Castellaneta (TA) alla Contrada Facce Rosse.

Proponente  
colangelo srl

Sviluppatore  
**Greenergy**



GREENERGY SRL  
Via D'Adda, 11 - 70131 Castellana Grotte (TA)  
Tel. +39 07 454 400 20  
colangelo@greenergy.it

GREENERGY SRL  
Via D'Adda, 11 - 70131 Castellana Grotte (TA)  
Tel. +39 07 454 400 20  
colangelo@greenergy.it

Elaborato Rilievi planoaltimetrici Data 20.07.2022

Codice Progetto	Nome File	Revisione	Foglio	Scala
GREEN-01-04	RIL_PLANALTI	00	AD	VARIE
	Codice Elaborato			
	CLARTI-06			
00	Rilievi planoaltimetrici	20.07.2022	001	AD
Rev.	Descrizione	Data	Redatto	Verificato

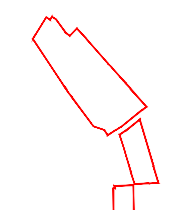
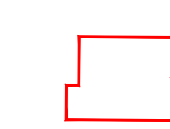
## LEGENDA

-  AREA INTERESSATA DALL'INSTALLAZIONE DI UNA CENTRALE AGROVOLTAICA
-  AREA INTERESSATA DALLA STAZIONE ELETTRICA ESISTENTE DI CASTELLANETA
-  AREA INTERESSATA DALL'INSTALLAZIONE DELLA STAZIONE DI ELEVAZIONE

## RILIEVO PLANO-ALTIMETRICO AREA IMPIANTO scala 1:10000

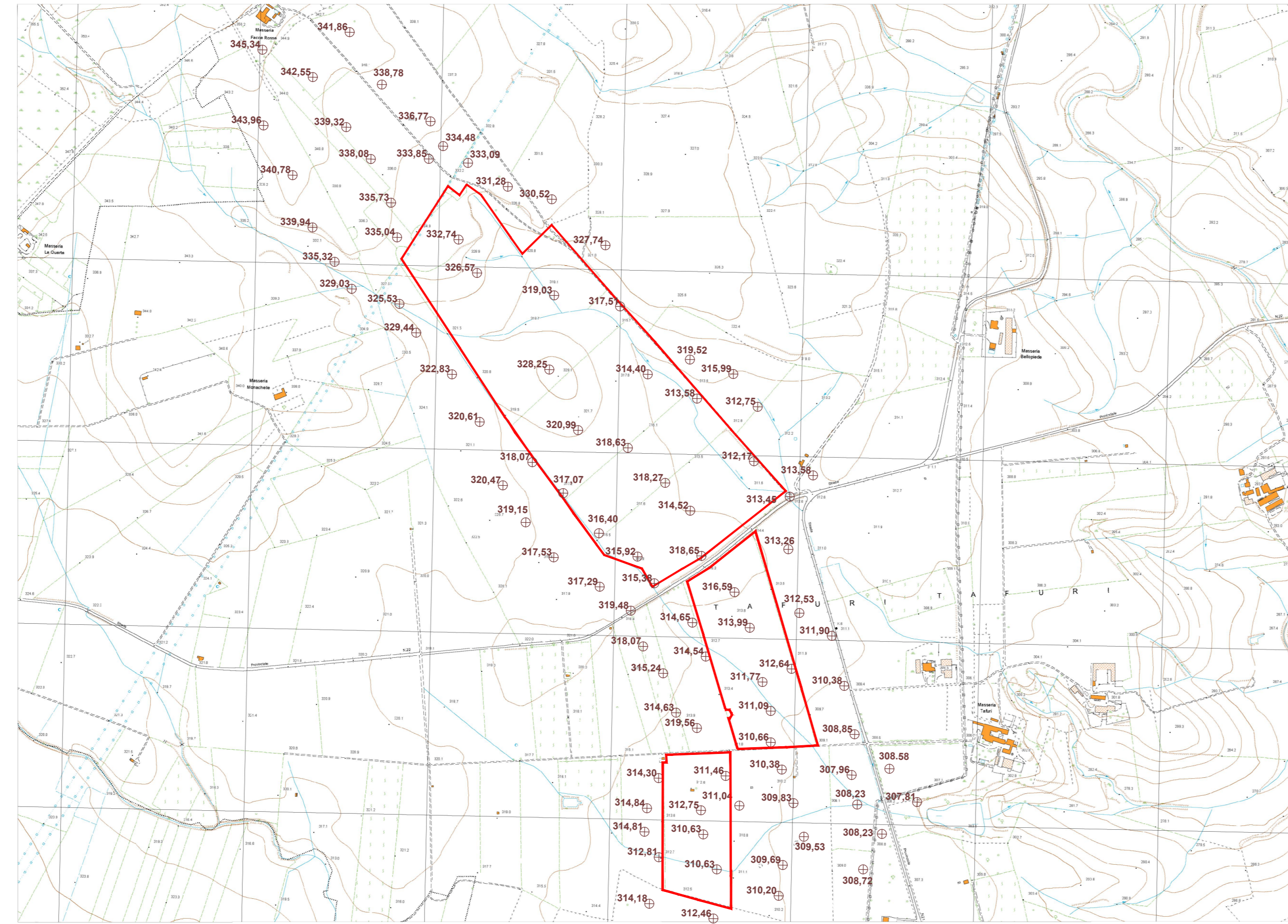

## RILIEVO PLANO-ALTIMETRICO AREA STAZIONE ELETTRICA scala 1:2000

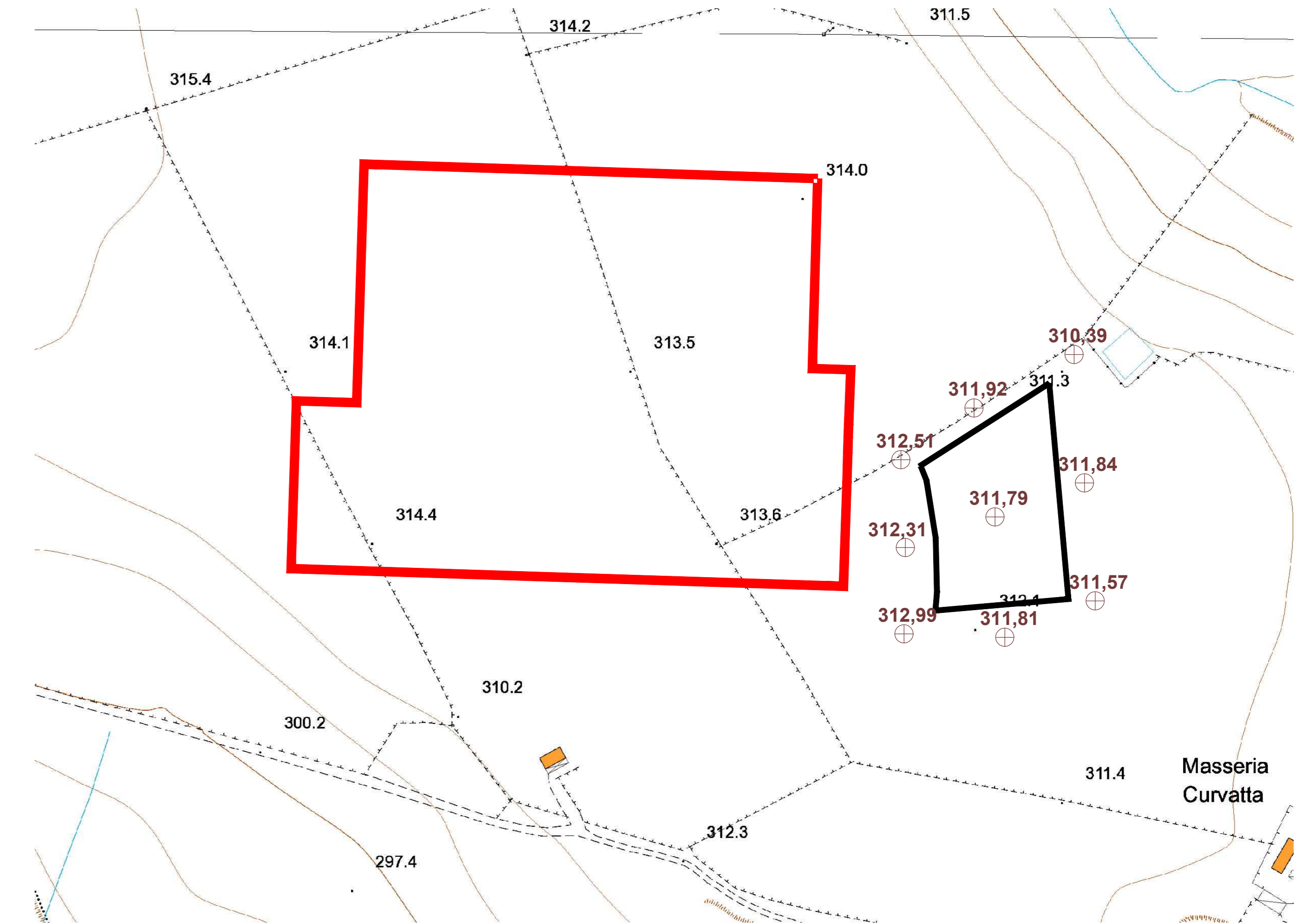

## ORTOFOTO CON CURVE DI LIVELLO AREA IMPIANTO scala 1:10000

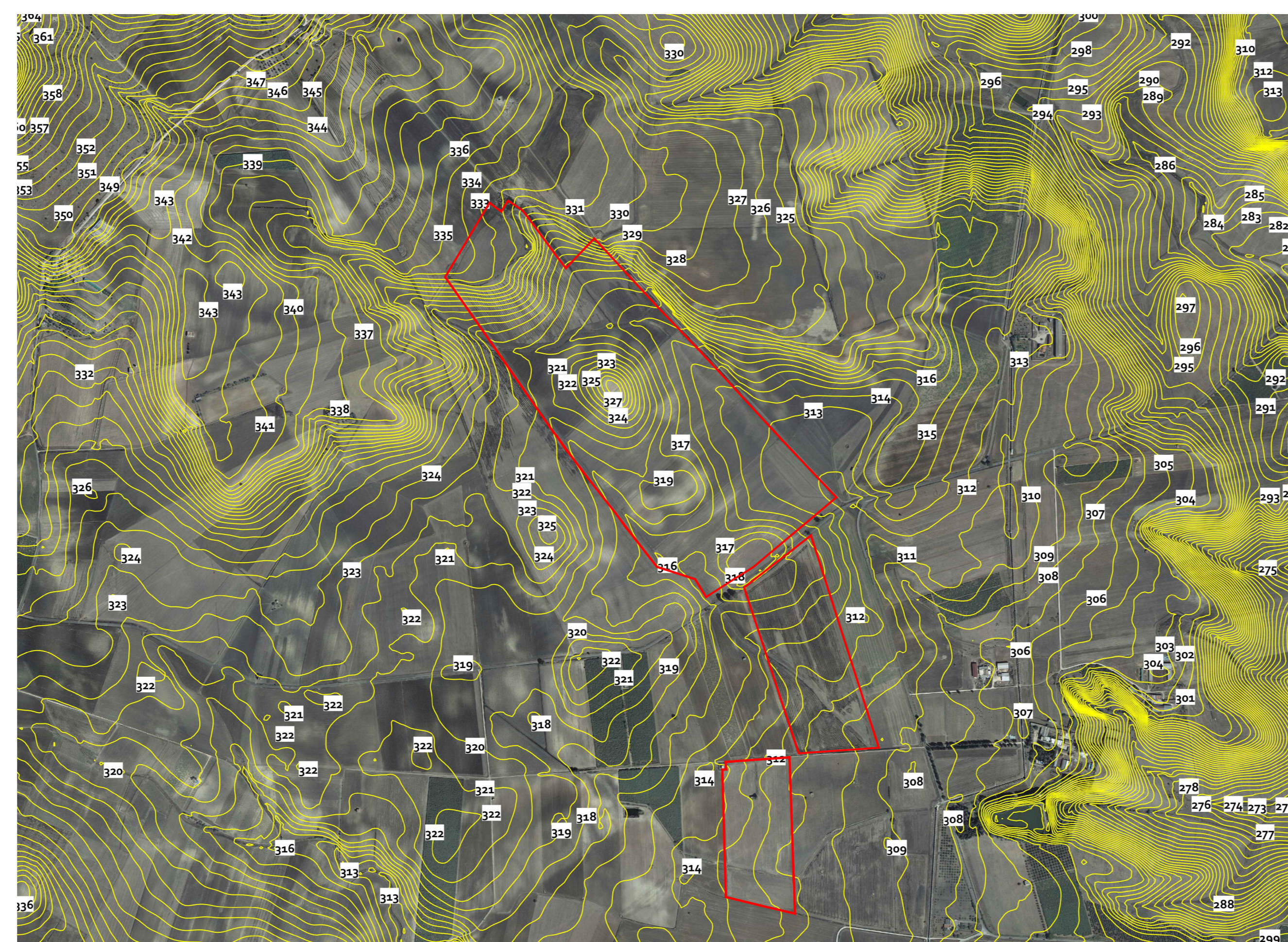

## ORTOFOTO CON CURVE DI LIVELLO AREA STAZIONE ELETTRICA scala 1:2000

