

PIANTA

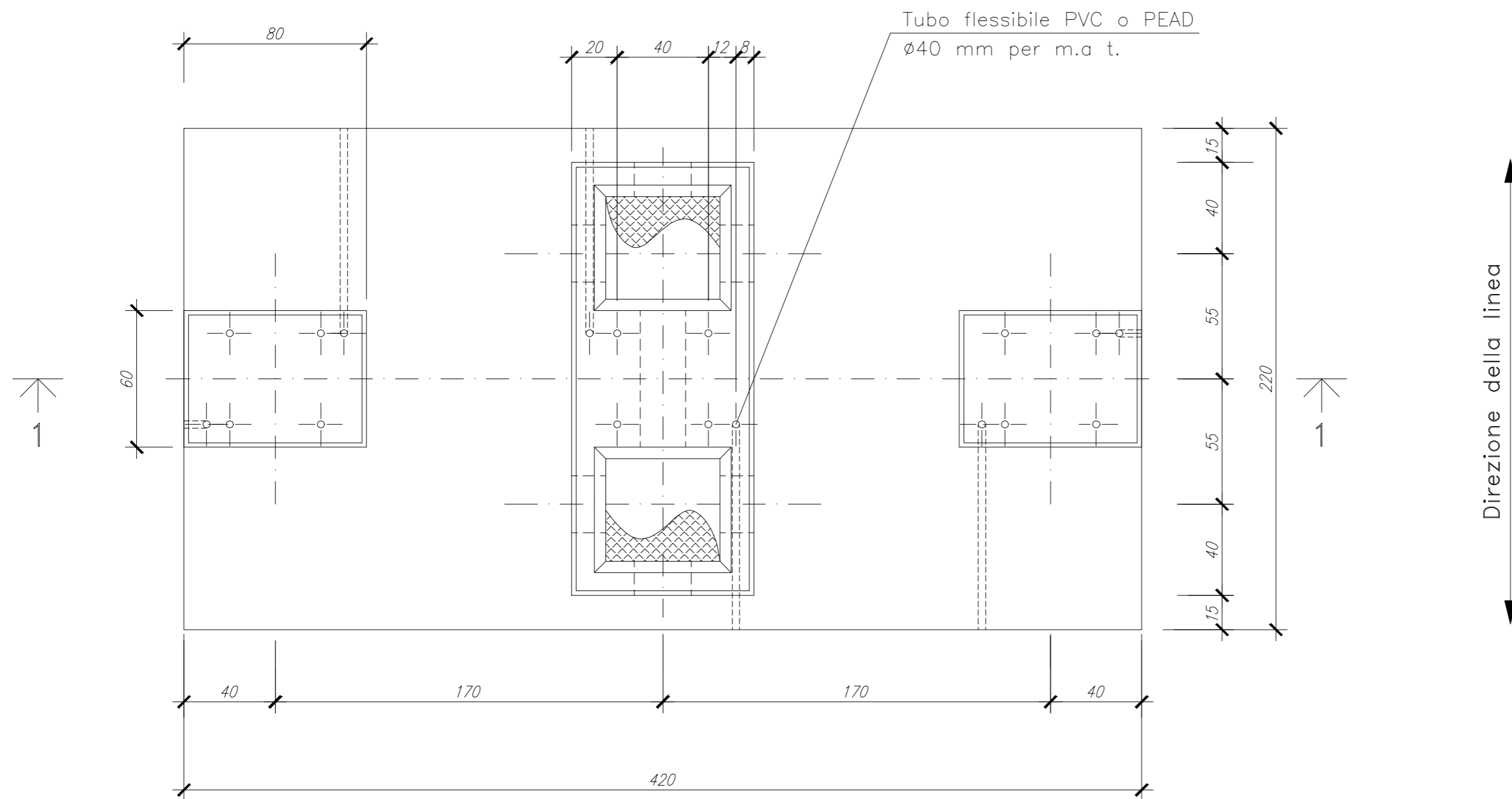

SEZIONE 1-1

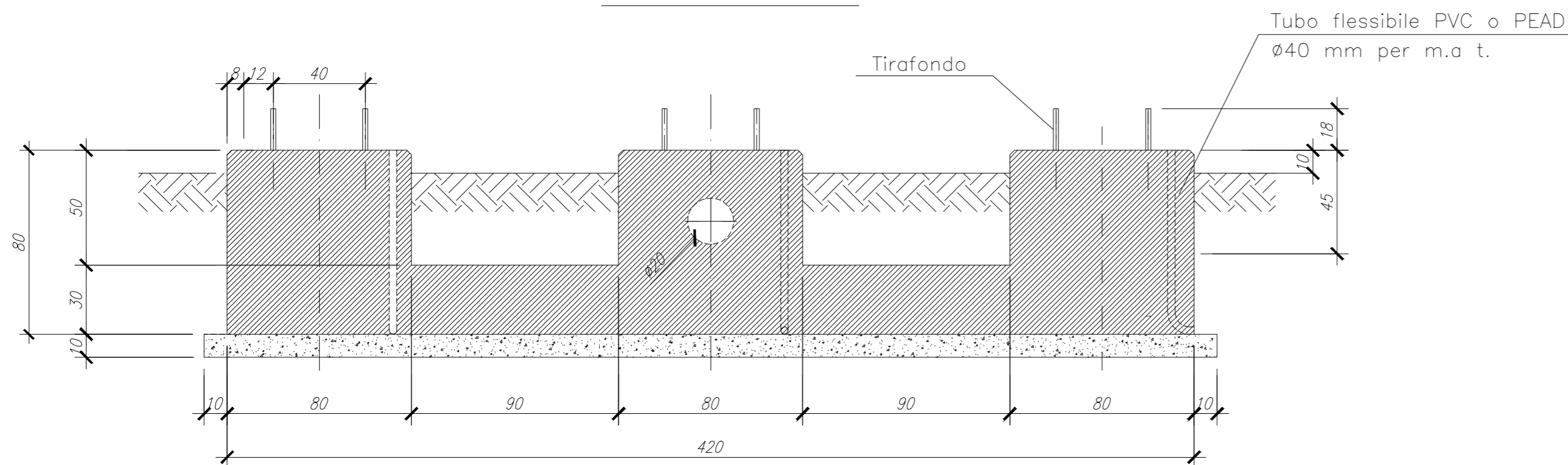

# COMUNE DI CASTELLANETA

(Provincia di Taranto)

Realizzazione impianto fotovoltaico della potenza nominale in DC di 69,349 MW e potenza in AC di 60 MW denominato "COLANGELO" e delle relative opere di connessione alla Rete di Trasmissione dell'energia elettrica Nazionale (RTN) in zona agricola del Comune di Castellaneta in località Facce Rosse

Codifica	Descrizione
PFCA60-D-31	Fondazioni sezionatori tripolare orizzontale TG2021

Proponente	<p><b>COLANGELO S.R.L.</b>                  Galleria Vintler 17 - IT 39100 Bolzano (BZ)                  Tel +39 02 997 493 83                  colangelo_srl@pec.it</p>
------------	--

Sviluppatore	<p><b>GREENERGY IMPIANTI S.R.L.</b>                  Via Sacro Cuore snc - IT 74011 Castellaneta (TA)                  Tel +39 0998441860 Fax +39 0998445168                  info@greenergyimpianti.it www.greenergyimpianti.it</p>	Progettazione opere di rete	<p><b>INSE S.R.L.</b>                  Via San Giacomo dei Capri, 38                  80128 - NAPOLI                  Tel. 081 5797998 - e-mail: inse.srl@virgilio.it</p>
--------------	--	-----------------------------	---

REVISIONI					
00	01/04/2020	Integrazione al progetto richiesta dalla Regione Puglia	N. GALDIERO	F. DI MASO	COLANGELO SRL
N.	DATA	DESCRIZIONE	ELABORATO	VERIFICATO	APPROVATO

TIPOLOGIA DELL'ELABORATO	FORMATO	SCALA	FOGLIO
DISEGNO	A2	1:20	1 di 1