



LEGENDA

- Linea di connessione MT
- Punto di inserimento_CP Campofreddo

SCALA 1:25000

Rappresentazione in coordinate cartografiche nel sistema di riferimento UTM, Datum WGS84, Fuso 33nord

SCALA 1:5000

0 100 200 300 400 500 m

REGIONE PUGLIA COMUNE DI BRINDISI (BR)

<p>Proponente:</p> <p>VRE .2 SRL Via Luigi Galvani, 24 20124 - Milano (MI) C.F./P.IVA: 11773270969 pec: vre.2@pecviridenergia.com</p> <p>Procedura: Valutazione di impatto ambientale (art. 23, D.Lgs. 156/06)</p> <p>Oggetto: Costruzione ed esercizio di un impianto agrovoltico, costituito da lotto Brindisi A della potenza in immissione pari a 5,485 MW e lotto Brindisi B della potenza in immissione pari a 5,486 MW, con relativo collegamento alla rete elettrica. Comune di Brindisi (BR)</p> <p style="text-align: center;">IMPIANTO DI PRODUZIONE: "VRE.2"</p> <p>Elaborato redatto da: Dott. Ing. Giada Stella BOLIGNANO Iscrizione all'Albo n° A. 2508 alla Sezione degli Ingegneri (Ord. n. 294) Settore civile e ambientale Settore di Informazione ORDINE DEGLI INGEGNERI DELLA PROV. DI TARANTO</p>	<p>ID Progetto del MITE:</p> <p>Identificatore: 08_PD_D</p> <p>Scala: 1:5000</p> <p>Titolo elaborato: Inquadramento Territoriale Cartografico su CTR</p>
<p>PROGETTAZIONE E COORDINAMENTO</p> <p>ARATO SRL Dott. Ing. Giada Stella Maria Bolignano Ordine degli Ingegneri, Prov. di Reggio Calabria, n. A. 2508 Via Doria, 74 - 74020 Girotto (TA) info@aratosrl.com</p>	<p>GEOLOGIA E IDROLOGIA</p> <p>Dott. Geol. Rita Amati Ordine dei Geologi della Puglia, n. 495 Via Garibaldi 142, 74122 Taranto - Lame (TA) r.amati7183@gmail.com</p>
<p>OPERE ELETTRICHE</p> <p>BFP Studio Tecnico BFP SRL Dott. Ing. Danilo Pomponi Ordine degli Ingegneri, Prov. di Bari, n. A6222 Via Degli Amatori, 8 - 70026 Modugno (BA) info@bfgroup.net</p>	<p>IDRAULICA</p> <p>HD Pro S.r.l. Dott. Ing. Salvatore Verro Ordine degli Ingegneri, Prov. di Bari, n. A6736 c.so A. De Gasperi 529/C, 70125 Bari studio@hdpro.it</p>
<p>ACUSTICA</p> <p>M Dott. Ing. Marcello Lufano Ordine degli Ingegneri, Prov. di Taranto, n. A2166 Via Costa 25b - 74027 S. Giorgio Jonico (TA) marcellolufano@gmail.com</p>	<p>STUDIO PEDO-AGRONOMICO</p> <p>Ag. Vittorio Palmisano Dott. Agr. Vittorio Palmisano Ordine dei Dottori Agronomi e Forestali, Prov. di Taranto, n. 294 Via Enrico Fermi 43, 74019 Palagiano (TA) vitt.palmisano@gmail.com</p>
<p>ARCHEOLOGIA</p> <p>MUSEION Soc. Coop. Dott. Archeologa Paola Iacovazzo Via del Tribunale Tarantino 6, 74123 Taranto (TA) museion-archeologia@libero.it</p>	<p>STRUTTURE ED OPERE CIVILI</p> <p>Dott. Ing. Giuseppe Furnari Ordine degli Ingegneri, Prov. di Catania, n. A6223 Viale del Risorg. 44 95126 Catania (CT) sep.furnari@gmail.com</p>

Rev.	Data	Descrizione revisione:	Redatto:	Controllato:	Approvato:
0	07/2022	Prima emissione	Ing. R. Vizzarro	Ing. D'Elia	Ing. Bolignano
1					
2					
3					

Questo documento contiene informazioni di proprietà di VRE.2 S.r.l. e deve essere utilizzato esclusivamente dal destinatario in relazione alle finalità per le quali è stato ricevuto. È vietata qualsiasi forma di riproduzione o di divulgazione senza l'esplicito consenso di VRE.2 S.r.l.

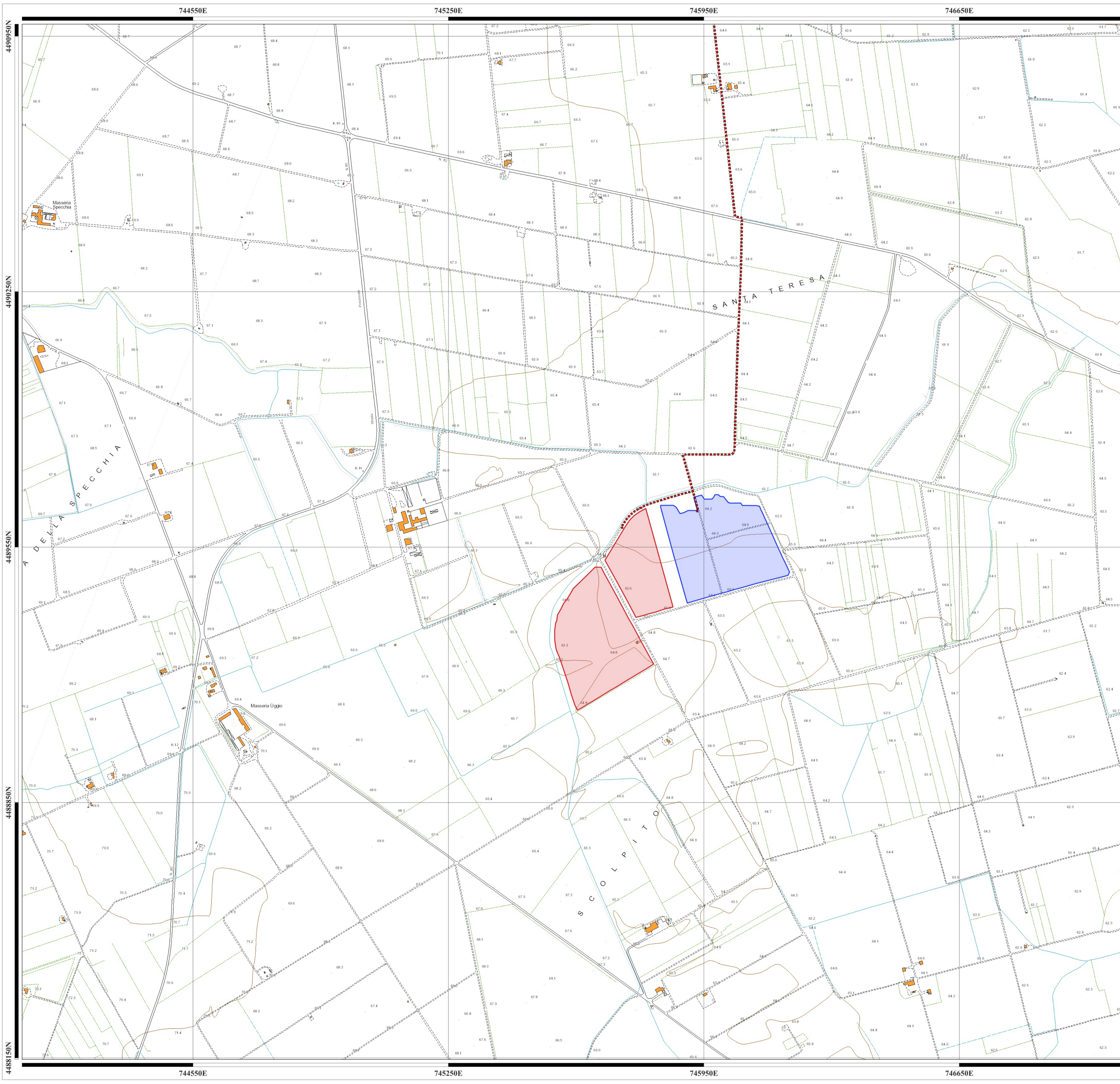

LEGENDA

- Area di impianto - Brindisi A
- Area di impianto - Brindisi B
- Linea di connessione MT

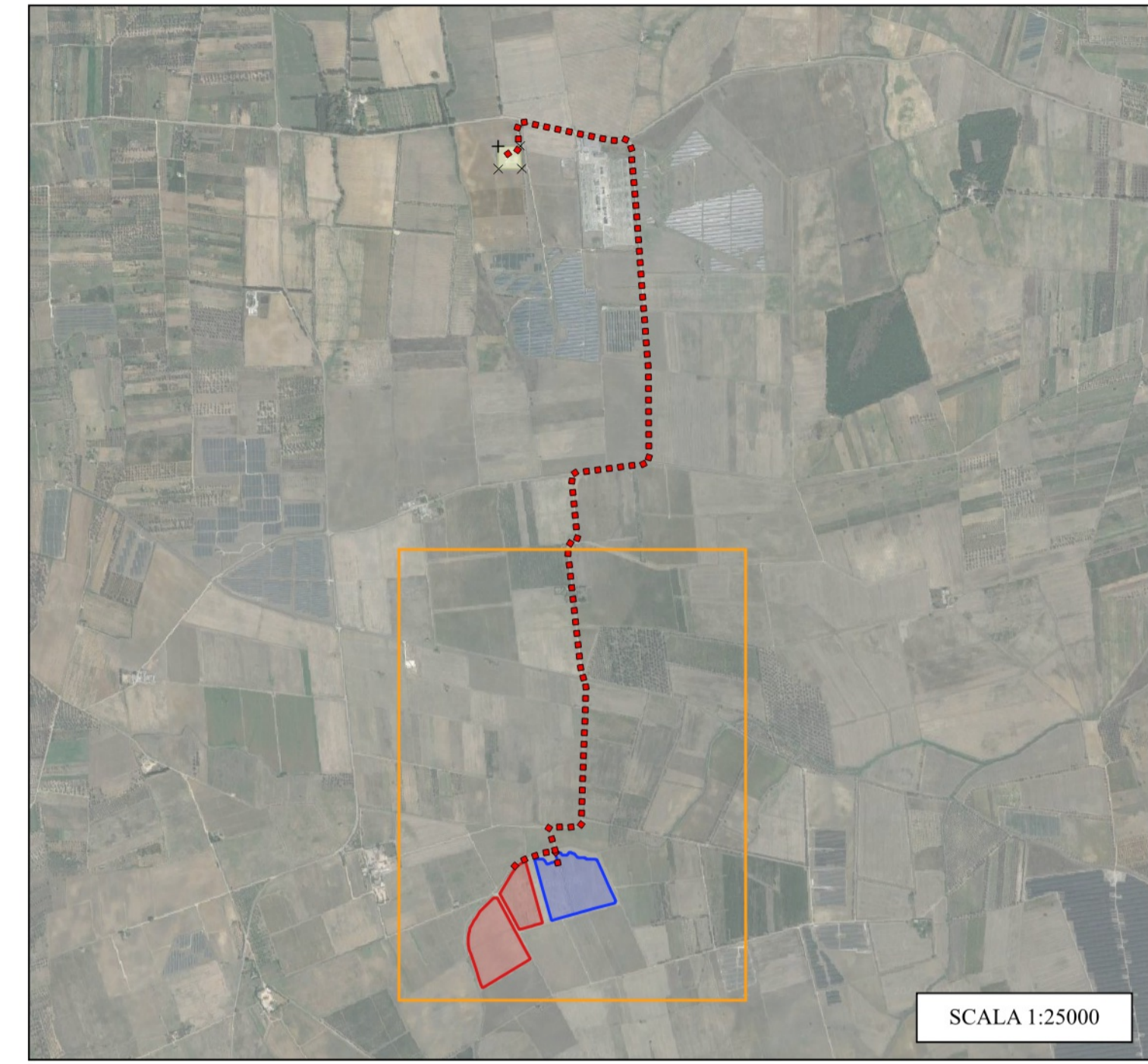

Rappresentazione in coordinate cartografiche nel sistema di riferimento UTM, Datum WGS84, Fuso 33nord

SCALA 1:5000



REGIONE PUGLIA COMUNE DI BRINDISI (BR)

<p>Proponente:</p> <p>VRE.2 SRL Via Luigi Galvani, 24 20124 - Milano (MI) C.F./P.IVA: 11773270969 pec: vre.2@pecviridisenergia.com</p>																																
<p>Procedura:</p> <p>Valutazione di impatto ambientale (art. 23, D.Lgs. 156/06)</p>																																
<p>Oggetto:</p> <p>Costruzione ed esercizio di un impianto agrovoltaico, costituito da lotto Brindisi A della potenza in immissione pari a 5,485 MW e lotto Brindisi B della potenza in immissione pari a 5,485 MW, con relativo collegamento alla rete elettrica. Comune di Brindisi (BR)</p> <p style="text-align: center;">IMPIANTO DI PRODUZIONE: "VRE.2"</p>		<p>ID Progetto del MITE:</p> <p>Identificatore:</p> <p>08_PD_D</p>																														
<p>Elaborato redatto da:</p> <p>Dott. Ing. Giada Stella BOLIGNANO Iscrizione all'Albo n° A. 2508 alla Sezione degli Ingegneri (Ord. Ag.) Settore civile e ambientale Settore di Informazione ORDINE DEGLI INGEGNERI DELLA PROV. DI CATANIA</p>		<p>Scala:</p> <p>1:5000</p>																														
<p>TITOLO ELABORATO:</p> <p>Inquadramento Territoriale Cartografico su CTR</p>																																
<table border="1" style="width: 100%; border-collapse: collapse;"> <tr> <td style="width: 50%;"> <p>PROGETTAZIONE E COORDINAMENTO</p> <p>ARATO SRL Dott. Ing. Giada Stella Maria BOLIGNANO Ordine degli Ingegneri, Prov. di Reggio Calabria, n. A. 2508 Via Diaz, 74 - 74020 Girotto (TA) info@aratosrl.com</p> </td> <td style="width: 50%;"> <p>GEOLOGIA E IDROLOGIA</p> <p>Dott. Geol. Rita Amali Ordine dei Geologi della Puglia, n. 495 Via Garibaldi 142, 74122 Taranto - Lame (TA) r.amali7183@gmail.com</p> </td> </tr> <tr> <td> <p>OPERE ELETTRICHE</p> <p>Studio Tecnico SEP SRL Dott. Ing. Danilo Pomponio Ordine degli Ingegneri, Prov. di Bari, n. A6222 Via Degli Amatori, 8 - 70026 Modugno (BA) info@sepgroup.net</p> </td> <td> <p>IDRAULICA</p> <p>HD Pro S.r.l. Dott. Ing. Salvatore Verroca Ordine degli Ingegneri, Prov. di Bari, n. A6736 c.so A. De Gasperi 529/C, 70125 Bari studio@hdpro.it</p> </td> </tr> <tr> <td> <p>ACUSTICA</p> <p>Dott. Ing. Marcello Lufano Ordine degli Ingegneri, Prov. di Taranto, n. A2166 Via Costa Sella - 74027 S. Giorgio Jonico (TA) marcellolufano@gmail.com</p> </td> <td> <p>STUDIO PEDO-AGRONOMICO</p> <p>Ag. Vittorio Palmisano Ordine dei Dottori Agronomi e Forestali, Prov. di Taranto, n. 294 Via Enrico Fermi 43, 74019 Palagiano (TA) vitt.palmisano@gmail.com</p> </td> </tr> <tr> <td> <p>ARCHEOLOGIA</p> <p>MUSEION Soc. Coop. Dott. Archeologa Paola Iacovazzo Via del Tribunale Tarantino, 6, 74123 Taranto (TA) museion-archeologia@libero.it</p> </td> <td> <p>STRUTTURE ED OPERE CIVILI</p> <p>Dott. Ing. Giuseppe Furnari Ordine degli Ingegneri, Prov. di Catania, n. A6223 Viale del Risotto, 44 95126 Catania (CT) sep.furnari@gmail.com</p> </td> </tr> </table>			<p>PROGETTAZIONE E COORDINAMENTO</p> <p>ARATO SRL Dott. Ing. Giada Stella Maria BOLIGNANO Ordine degli Ingegneri, Prov. di Reggio Calabria, n. A. 2508 Via Diaz, 74 - 74020 Girotto (TA) info@aratosrl.com</p>	<p>GEOLOGIA E IDROLOGIA</p> <p>Dott. Geol. Rita Amali Ordine dei Geologi della Puglia, n. 495 Via Garibaldi 142, 74122 Taranto - Lame (TA) r.amali7183@gmail.com</p>	<p>OPERE ELETTRICHE</p> <p>Studio Tecnico SEP SRL Dott. Ing. Danilo Pomponio Ordine degli Ingegneri, Prov. di Bari, n. A6222 Via Degli Amatori, 8 - 70026 Modugno (BA) info@sepgroup.net</p>	<p>IDRAULICA</p> <p>HD Pro S.r.l. Dott. Ing. Salvatore Verroca Ordine degli Ingegneri, Prov. di Bari, n. A6736 c.so A. De Gasperi 529/C, 70125 Bari studio@hdpro.it</p>	<p>ACUSTICA</p> <p>Dott. Ing. Marcello Lufano Ordine degli Ingegneri, Prov. di Taranto, n. A2166 Via Costa Sella - 74027 S. Giorgio Jonico (TA) marcellolufano@gmail.com</p>	<p>STUDIO PEDO-AGRONOMICO</p> <p>Ag. Vittorio Palmisano Ordine dei Dottori Agronomi e Forestali, Prov. di Taranto, n. 294 Via Enrico Fermi 43, 74019 Palagiano (TA) vitt.palmisano@gmail.com</p>	<p>ARCHEOLOGIA</p> <p>MUSEION Soc. Coop. Dott. Archeologa Paola Iacovazzo Via del Tribunale Tarantino, 6, 74123 Taranto (TA) museion-archeologia@libero.it</p>	<p>STRUTTURE ED OPERE CIVILI</p> <p>Dott. Ing. Giuseppe Furnari Ordine degli Ingegneri, Prov. di Catania, n. A6223 Viale del Risotto, 44 95126 Catania (CT) sep.furnari@gmail.com</p>																						
<p>PROGETTAZIONE E COORDINAMENTO</p> <p>ARATO SRL Dott. Ing. Giada Stella Maria BOLIGNANO Ordine degli Ingegneri, Prov. di Reggio Calabria, n. A. 2508 Via Diaz, 74 - 74020 Girotto (TA) info@aratosrl.com</p>	<p>GEOLOGIA E IDROLOGIA</p> <p>Dott. Geol. Rita Amali Ordine dei Geologi della Puglia, n. 495 Via Garibaldi 142, 74122 Taranto - Lame (TA) r.amali7183@gmail.com</p>																															
<p>OPERE ELETTRICHE</p> <p>Studio Tecnico SEP SRL Dott. Ing. Danilo Pomponio Ordine degli Ingegneri, Prov. di Bari, n. A6222 Via Degli Amatori, 8 - 70026 Modugno (BA) info@sepgroup.net</p>	<p>IDRAULICA</p> <p>HD Pro S.r.l. Dott. Ing. Salvatore Verroca Ordine degli Ingegneri, Prov. di Bari, n. A6736 c.so A. De Gasperi 529/C, 70125 Bari studio@hdpro.it</p>																															
<p>ACUSTICA</p> <p>Dott. Ing. Marcello Lufano Ordine degli Ingegneri, Prov. di Taranto, n. A2166 Via Costa Sella - 74027 S. Giorgio Jonico (TA) marcellolufano@gmail.com</p>	<p>STUDIO PEDO-AGRONOMICO</p> <p>Ag. Vittorio Palmisano Ordine dei Dottori Agronomi e Forestali, Prov. di Taranto, n. 294 Via Enrico Fermi 43, 74019 Palagiano (TA) vitt.palmisano@gmail.com</p>																															
<p>ARCHEOLOGIA</p> <p>MUSEION Soc. Coop. Dott. Archeologa Paola Iacovazzo Via del Tribunale Tarantino, 6, 74123 Taranto (TA) museion-archeologia@libero.it</p>	<p>STRUTTURE ED OPERE CIVILI</p> <p>Dott. Ing. Giuseppe Furnari Ordine degli Ingegneri, Prov. di Catania, n. A6223 Viale del Risotto, 44 95126 Catania (CT) sep.furnari@gmail.com</p>																															
<table border="1" style="width: 100%; border-collapse: collapse;"> <thead> <tr> <th>Rev.</th> <th>Data</th> <th>Descrizione revisione:</th> <th>Redatto:</th> <th>Controllato:</th> <th>Approvato:</th> </tr> </thead> <tbody> <tr> <td>0</td> <td>07/2022</td> <td>Prima emissione</td> <td>Ing. R. Vizzarro</td> <td>Ing. D'Elia</td> <td>Ing. Bolignano</td> </tr> <tr> <td>1</td> <td></td> <td></td> <td></td> <td></td> <td></td> </tr> <tr> <td>2</td> <td></td> <td></td> <td></td> <td></td> <td></td> </tr> <tr> <td>3</td> <td></td> <td></td> <td></td> <td></td> <td></td> </tr> </tbody> </table>			Rev.	Data	Descrizione revisione:	Redatto:	Controllato:	Approvato:	0	07/2022	Prima emissione	Ing. R. Vizzarro	Ing. D'Elia	Ing. Bolignano	1						2						3					
Rev.	Data	Descrizione revisione:	Redatto:	Controllato:	Approvato:																											
0	07/2022	Prima emissione	Ing. R. Vizzarro	Ing. D'Elia	Ing. Bolignano																											
1																																
2																																
3																																

Questo documento contiene informazioni di proprietà di VRE.2 S.r.l. e deve essere utilizzato esclusivamente dal destinatario in relazione alle finalità per le quali è stato ricevuto. È vietata qualsiasi forma di riproduzione o di divulgazione senza l'esplicito consenso di VRE.2 S.r.l.