

LEGENDA

- Linea di connessione MT
 - Punto di inserimento_CP Campofreddo
- Catasto**
- Province Catastali
 - Acque
 - Particelle
 - Vestizioni
 - Mappe
 - Strade
 - Fabbricati

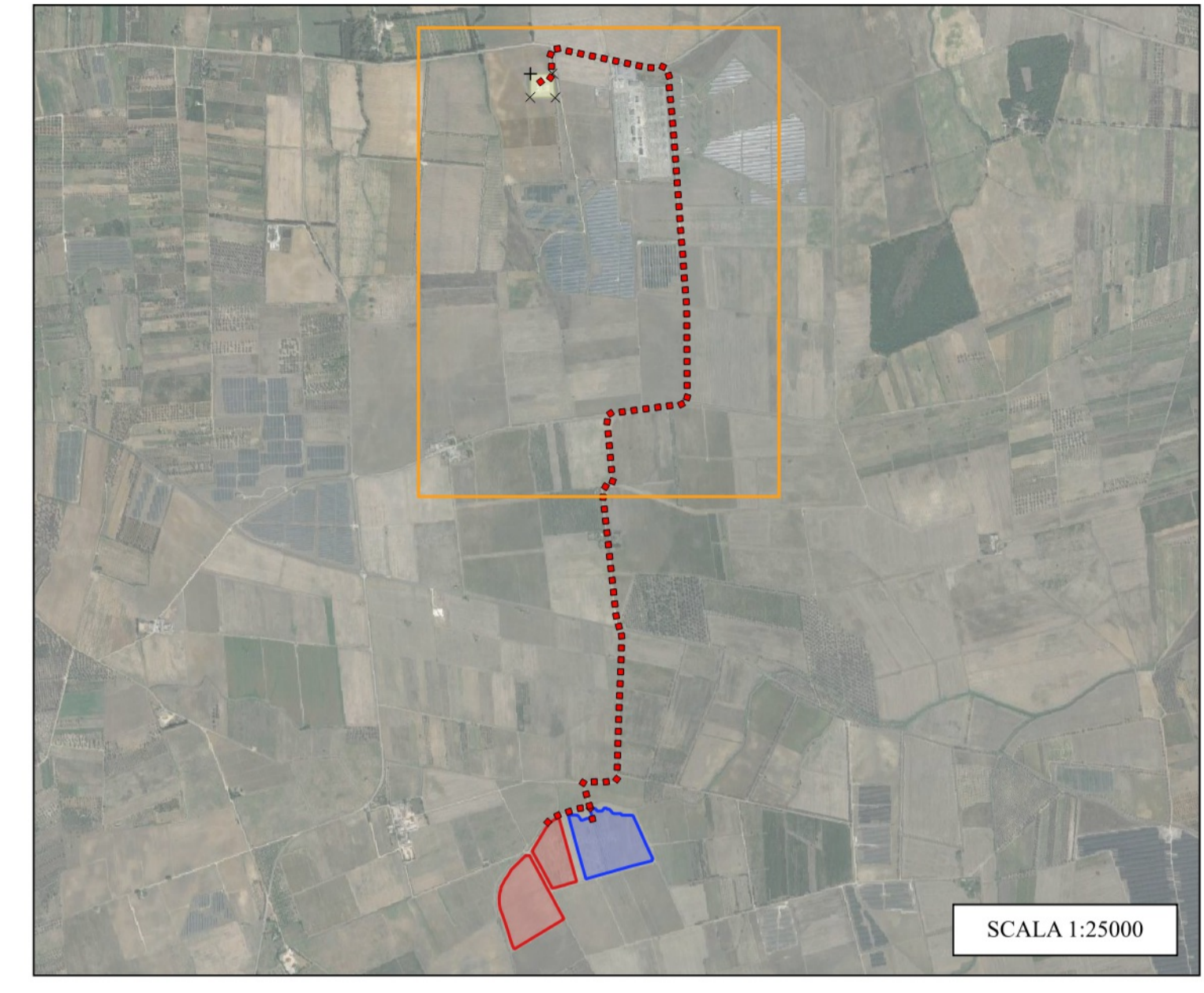

Rappresentazione in coordinate cartografiche nel sistema di riferimento UTM, Datum WGS84, Fuso 33nord

SCALA 1:5000

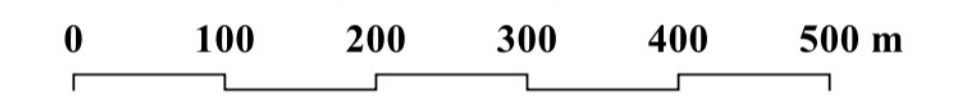

REGIONE PUGLIA COMUNE DI BRINDISI (BR)

Proponente: VRE.2 SRL Via Luigi Galvani, 24 20124 - Milano (MI) C.F./P.IVA: 11773270969 pec: vre.2@pecviridisenergia.com		
Procedura: Valutazione di impatto ambientale (art. 23, D.Lgs. 156/06)		
Oggetto: Costruzione ed esercizio di un impianto agrovoltaico, costituito da lotto Brindisi A della potenza in immissione pari a 5,486 MW e lotto Brindisi B della potenza in immissione pari a 5,486 MW, con relativo collegamento alla rete elettrica. Comune di Brindisi (BR)		ID Progetto del MITE: Identificatore: 09_PD_D Scala: 1:5000
Elaborato redatto da: Dott. Ing. Giada Stella BOLIGNANO Iscrizione all'Albo n° A. 2508 alla Sezione degli Ingegneri (Ord. Ag.) - Settore civile e ambientale - Settore di Informazione DELLA PROVINCIA DI BRINDISI		Titolo elaborato: Inquadramento Territoriale Cartografico Catastale
PROGETTAZIONE E COORDINAMENTO ARATO Dott. Ing. Giada Stella Maria Bolignano Ordine degli Ingegneri, Prov. di Bari, n. A2166 Via D'Annunzio, 74 - 74020 Grottole (TA) info@aratosrl.com	GEOLOGIA E IDROLOGIA Dott. Geol. Rita Amati Ordine dei Geologi della Puglia, n. 495 Via Garibaldi 142, 74122 Taranto - Lame (TA) r.amati7183@gmail.com	
OPERE ELETTRICHE BFP Studio Tecnico BFP SRL Dott. Ing. Danilo Pomponio Ordine degli Ingegneri, Prov. di Bari, n. A6222 Via Degli Amatori, 8 - 70026 Modugno (BA) info@bfgroup.net	IDRAULICA HD H2O Dott. Ing. Salvatore Verroca Ordine degli Ingegneri, Prov. di Bari, n. A6736 c.so A. De Gasperi 529/C, 70125 Bari studio@hdro.it	
ACUSTICA M Dott. Ing. Marcello Lufano Ordine degli Ingegneri, Prov. di Taranto, n. A2166 via Costa Zile - 74027 S. Giorgio Jonico (TA) marcellolufano@gmail.com	STUDIO PEDO-AGRONOMICO Agr. Vittorio Palmisano Ordine dei Dottori Agronomi e Forestali, Prov. di Taranto, n. 294 Via Enrico Fermi 43, 74019 Palagiano (TA) vitt.palmisano@gmail.com	
ARCHEOLOGIA MUSEION Dott. Archeologa Paola Iacovazzo Via del Tribunale Tarantino 9, 74123 Taranto (TA) museion-archeologia@libero.it	STRUTTURE ED OPERE CIVILI Dott. Ing. Giuseppe Furnari Ordine degli Ingegneri, Prov. di Catania, n. A6223 Viale del Risotto, 44 95126 Catania (CT) sep.furnari@gmail.com	

Rev.	Data	Descrizione revisione:	Redatto:	Controllato:	Approvato:
0	07/2022	Prima emissione	Ing. R. Vizzarro	Ing. D'Elia	Ing. Bolignano
1					
2					
3					

Questo documento contiene informazioni di proprietà di VRE.2 S.r.l. e deve essere utilizzato esclusivamente dal destinatario in relazione alle finalità per le quali è stato ricevuto. È vietata qualsiasi forma di riproduzione o di divulgazione senza l'esplicito consenso di VRE.2 S.r.l.

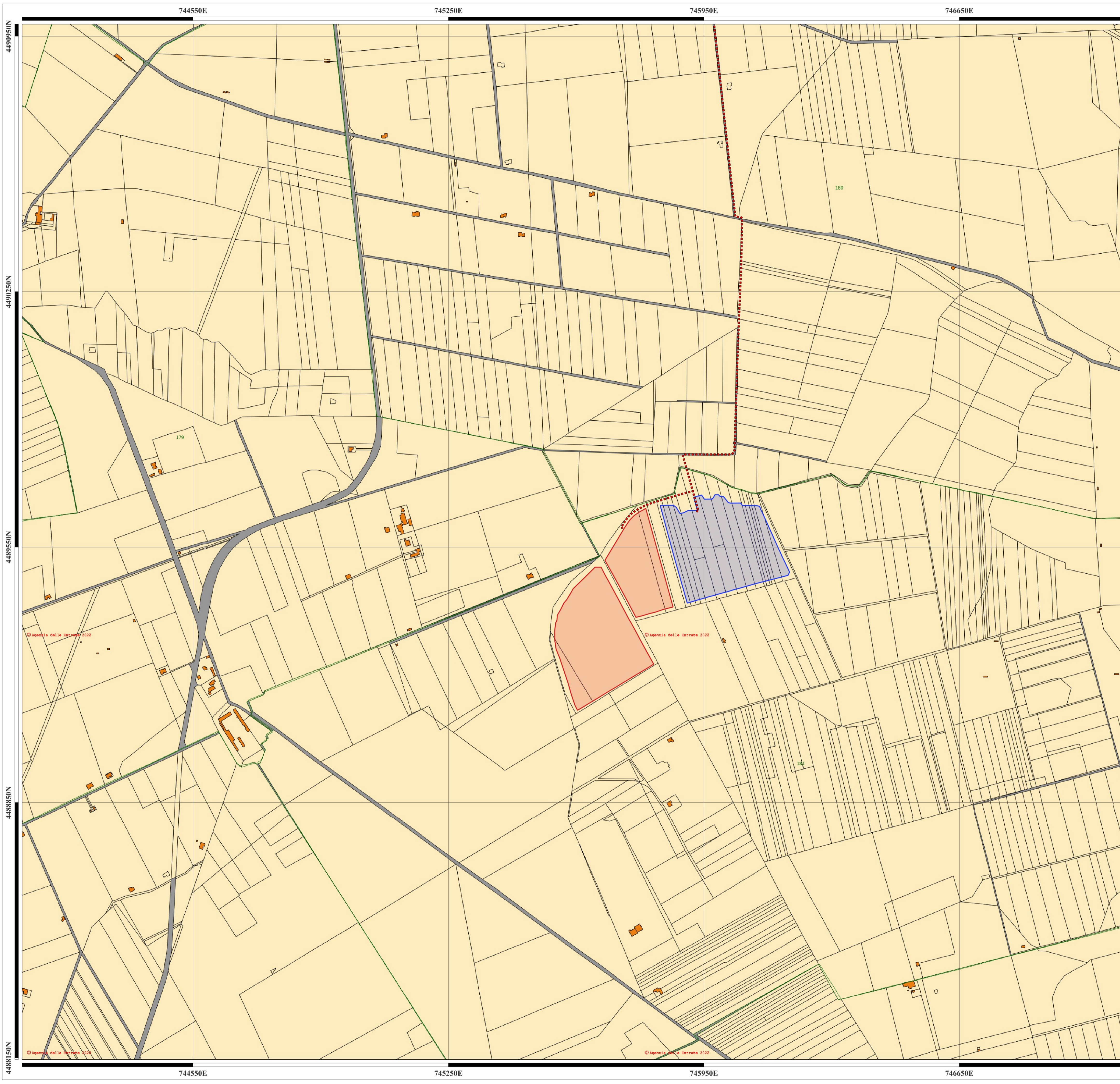

LEGENDA

- Area di impianto - Brindisi A
 - Area di impianto - Brindisi B
 - - - Linea di connessione MT
- Catasto**
- Province Catastali
 - Acque
 - Particelle
 - Vestizioni
 - Mappe
 - Strade
 - Fabbricati

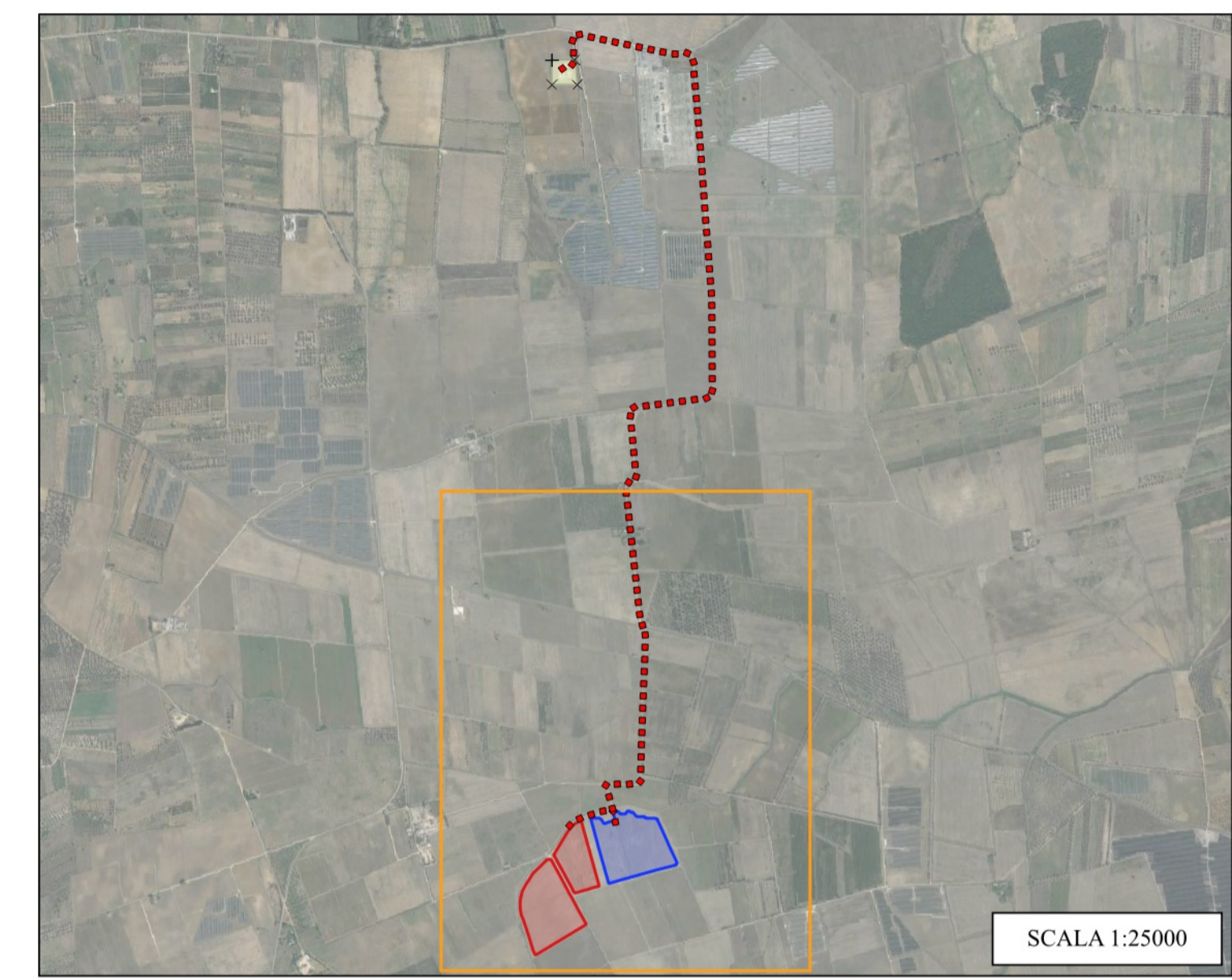

Rappresentazione in coordinate cartografiche nel sistema di riferimento UTM, Datum WGS84, Fuso 33nord

SCALA 1:5000

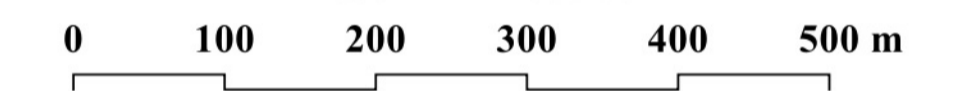

**REGIONE PUGLIA
COMUNE DI BRINDISI (BR)**

<p>Proponente:</p> <p>VRE.2 SRL Via Luigi Galvani, 24 20124 - Milano (MI) C.F./P.IVA: 11773270969 pec: vre.2@pecviridisenergia.com</p>	
<p>Procedura:</p> <p>Valutazione di impatto ambientale (art. 23, D.Lgs. 156/06)</p>	<p>ID Progetto del MITE:</p> <p>Identificatore: 09_PD_D</p> <p>Scala: 1:5000</p>
<p>Oggetto:</p> <p>Costruzione ed esercizio di un impianto agrovoltaco, costituito da lotto Brindisi A della potenza in immissione pari a 5,485 MW e lotto Brindisi B della potenza in immissione pari a 5,486 MW, con relativo collegamento alla rete elettrica. Comune di Brindisi (BR)</p> <p>IMPIANTO DI PRODUZIONE: "VRE.2"</p>	<p>Titolo elaborato:</p> <p>Inquadramento Territoriale Cartografico Catastale</p>
<p>Elaborato redatto da:</p> <p>Dott. Ing. Giada Stella BOLIGNANO Iscrizione all'Albo n° A. 2508 alla Sezione degli Ingegneri (Ord. Ag.) Settore civile e ambientale Settore di Informazione ORDINE DEGLI INGEGNERI DELLA PROV. DI TARANTO</p>	<p>PROGETTAZIONE E COORDINAMENTO</p> <p>ARATO Aut. SRL Dott. Ing. Giada Stella Maria Bolignano Ordine degli Ingegneri, Prov. di Taranto, n. A.2508 Via Diaz, 74 - 74100 Grottole (TA) info@aratosrl.com</p>
<p>OPERE ELETTRICHE</p> <p>BFP Studio Tecnico BFP SRL Dott. Ing. Danilo Pomponio Ordine degli Ingegneri, Prov. di Bari, n. A6222 Via Degli Amatori, 8 - 70026 Modugno (BA) info@bfgroup.net</p>	<p>GEOLOGIA E IDROLOGIA</p> <p>Dott. Geol. Rita Amati Ordine dei Geologi della Puglia, n. 495 Via Garibaldi 142, 74122 Taranto - Lame (TA) r.amati7183@gmail.com</p>
<p>ACUSTICA</p> <p>M Dott. Ing. Marcello Lufano Ordine degli Ingegneri, Prov. di Taranto, n. A2166 Via Costa Sile - 74027 S. Giorgio Jonico (TA) marcellolufano@gmail.com</p>	<p>IDRAULICA</p> <p>HD Pro S.r.l. Dott. Ing. Salvatore Verro Ordine degli Ingegneri, Prov. di Bari, n. A6176 c.so A. De Gasperi 529/C, 70125 Bari studio@hdpro.it</p>
<p>ARCHEOLOGIA</p> <p>MUSEION Soc. Coop. Dott. Archeologa Paola Iacovazzo Via del Tribunale Tarantino 6, 74123 Taranto (TA) museion-archeologia@libero.it</p>	<p>STUDIO PEDO-AGRONOMICO</p> <p>Ag. Vittorio Palmisano Ordine dei Dottori Agronomi e Forestali, Prov. di Taranto, n. 294 Via Enrico Fermi 43, 74019 Palagiano (TA) vitt.palmisano@gmail.com</p>
<p>STRUTTURE ED OPERE CIVILI</p> <p>Dott. Ing. Giuseppe Furnari Ordine degli Ingegneri, Prov. di Catania, n. A6223 Viale del Risotto, 44 95126 Catania (CT) sep.furnari@gmail.com</p>	

Rev.	Data	Descrizione revisione:	Redatto:	Controllato:	Approvato:
0	07/2022	Prima emissione	Ing. R. Vizzarro	Ing. D'Elia	Ing. Bolignano
1					
2					
3					

Questo documento contiene informazioni di proprietà di VRE.2 S.r.l. e deve essere utilizzato esclusivamente dal destinatario in relazione alle finalità per le quali è stato ricevuto. È vietata qualsiasi forma di riproduzione o di divulgazione senza l'esplicito consenso di VRE.2 S.r.l..

4490250N
4490250N
4489250N
4488250N
4487250N

744550E
745250E
745950E
746650E