

AREA SOTTOSTAZIONE



Legenda area sottostazione

- Terreni costituiti da sabbie e ghiaie ad alta permeabilità
 - Terreni costituiti da alternanze di limi, sabbie e argille a permeabilità media
 - Terreni prevalentemente argillosi a bassa permeabilità
- ## Legenda sottostazioni
- Sottostazione 380/150 kV esistente denominata "Deliceto"
 - Area destinata al futuro ampliamento della Sottostazione
 - Sottostazione 30/150 kV da realizzare
 - Cavidotto di collegamento parco - sottostazione

AREA PARCO

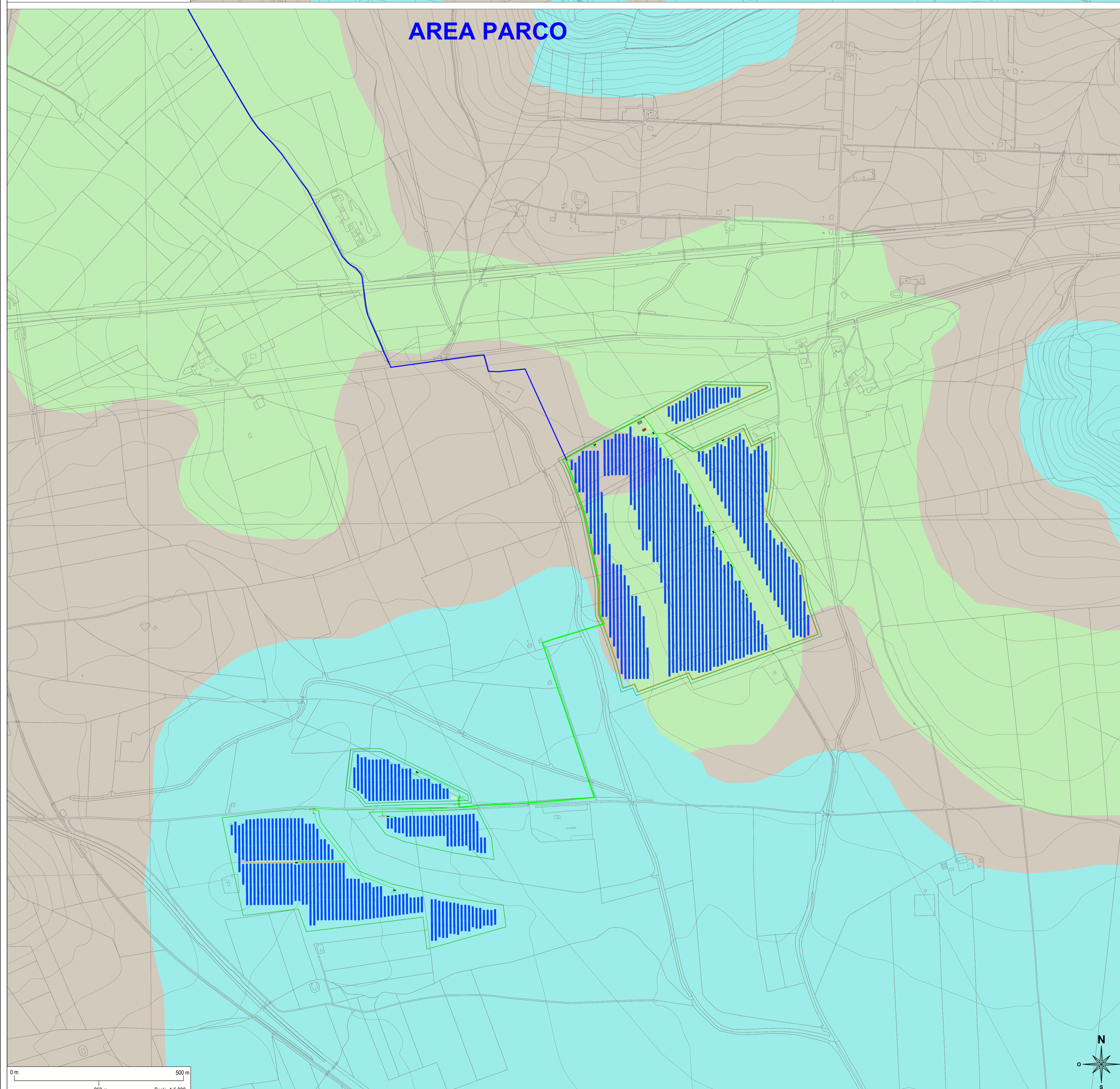

Legenda area parco

- Terreni costituiti da sabbie e ghiaie ad alta permeabilità
 - Terreni costituiti da alternanze di limi, sabbie e argille a permeabilità media
 - Terreni prevalentemente argillosi a bassa permeabilità
- ## Legenda impianto
- Posizione moduli
 - Inverter
 - Cabine MT
 - Depositi
 - Cabine di Controllo "O&M"
 - Cavidotto di collegamento parco - sottostazione

REGIONE PUGLIA
PROVINCIA DI FOGGIA
COMUNE DI CANELA (FG)
COMUNE DI DELICETO (FG)

OGGETTO:
PROGETTO DEFINITIVO PER LA REALIZZAZIONE DI UN IMPIANTO AGRO FOTOVOLTAICO DELLA POTENZA DI PICCO IN DC PARI A 39.500,37 KWp e MASSIMA IN IMMISSIONE IN AC PARI A 30.000 KW IN LOCALITA' "CRETA BIANCA" NEL COMUNE DI CANELA E RELATIVE OPERE DI CONNESSIONE IN LOCALITA' "PIANO D'AMENDOLA" NEL COMUNE DI DELICETO.

| | | |
|-----------------------|---------------------|------------------|
| ELABORATO N. A02.2 | CARTA IDROGEOLOGICA | Scala 1:5.000 |
|-----------------------|---------------------|------------------|

| | |
|-------------|--|
| COMMITTENTE | SR TARANTO SRL VIA LARGO GUIDO DONEGANI,2 20121 - MILANO P.IVA 10706720967 |
|-------------|--|

| | | | |
|---|------------------------------|------------------------------|---|
| Studio Acustico | Dott. Tullio Ciccarone | FIRMA E TIMBRO IL TECNICO | PROGETTAZIONE E COORDINAMENTO Via Athena, 29 Cap. 84047 Capaccio Paestum P.Iva 04596750655 Ing. Giovanni Marsicano |
| Studio Geologico Idraulico | Dott. Tullio Ciccarone | | |
| Studio Archeologico | Dott. Antonio Mesisca | | |
| Studio Paesaggistico e Agronomico | Dott. Luca Boursier | | |
| Studio Naturalistico e Studio Ambientale | Dott. Giampaolo Pennacchioni | | |
| Studio Elettrico | Dott. Giovanni Marsicano | | |
| Strutturista | Ing. Lino Zotti | | |
| Studio Idraulico | Ing. Rosiello Leonardo Pio | | |

| SPAZIO RISERVATO AGLI ENTI | | | | | |
|----------------------------|---------------|-----------|----------------|----------------------|-------------------------|
| N° | Data | Cod. Stmg | Nome File | Eseguito da | Approvato da |
| Rev 0 | FEBBRAIO 2021 | 201901026 | IT_ASC1_A_02.2 | Dr. Tullio Ciccarone | Ing. Giovanni Marsicano |
| | | | | | |