

AREA SOTTOSTAZIONE



Legenda area sottostazione

- PROVA PENETROMETRICA DINAMICA
- INDAGINE SISMICA MASW

Legenda sottostazioni

- Sottostazione 380/150 kV esistente denominata "Deliceto"
- Area destinata al futuro ampliamento della Sottostazione
- Sottostazione 30/150 kV da realizzare
- Cavidotto di collegamento parco - sottostazione

0 m 250 m 500 m
Scale 1:5.000

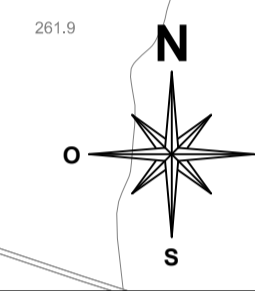

AREA PARCO

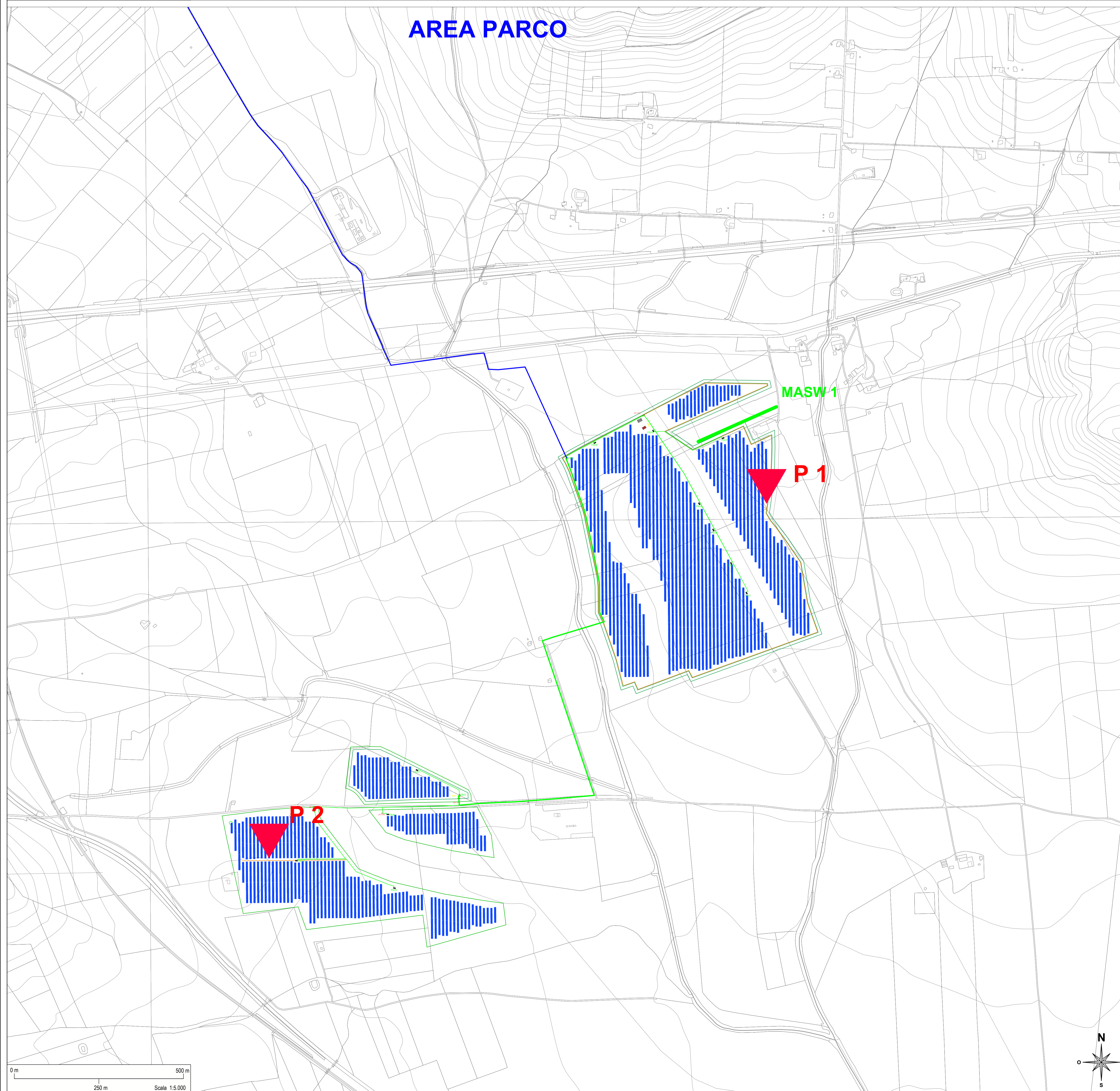

Legenda area parco

- PROVA PENETROMETRICA DINAMICA
- INDAGINE SISMICA MASW

Legenda impianto

- Posizione moduli
- Inverter
- Cabine MT
- Depositi
- Cabine di Controllo "O&M"
- Cavidotto di collegamento parco - sottostazione

0 m 250 m 500 m
Scale 1:5.000

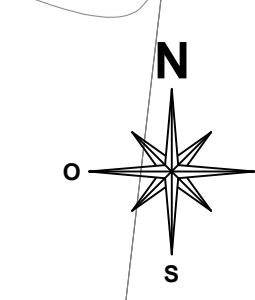

REGIONE PUGLIA
PROVINCIA DI FOGGIA
COMUNE DI CANDELA (FG)
COMUNE DI DELICETO (FG)

OGGETTO:
 PROGETTO DEFINITIVO PER LA REALIZZAZIONE DI UN IMPIANTO AGRO FOTOVOLTAICO DELLA POTENZA DI PICCO IN DC PARI A 39.500,37 KWp e MASSIMA IN IMMISSIONE IN AC PARI A 30.000 KW IN LOCALITA' "CRETA BIANCA" NEL COMUNE DI CANDELA E RELATIVE OPERE DI CONNESSIONE IN LOCALITA' "PIANO D'AMENDOLA" NEL COMUNE DI DELICETO.

ELABORATO N. A02.6 CARTA DELLE UBICAZIONI INDAGINI Scala 1:5.000

COMMITTENTE **SR TARANTO SRL**
 VIA LARGO GUIDO DONEGANI,2
 20121 - MILANO
 P.IVA 10706720967

Studio Acustico	Dott. Tullio Ciccarone	FIRMA E TIMBRO IL TECNICO	PROGETTAZIONE E COORDINAMENTO
Studio Geologico Idraulico	Dott. Tullio Ciccarone		
Studio Archeologico	Dott. Antonio Mesisca	 Via Athena, 29 Cap 84047 Capaccio Paestum P.Iva 04596750655 Ing. Giovanni Marsicano	
Studio Paesaggistico e Agronomico	Dott. Luca Boursier		
Studio Naturalistico e Studio Ambientale	Dott. Giampaolo Pennacchioni		
Studio Elettrico	Dott. Giovanni Marsicano		
Strutturista	Ing. Lino Zotti		
Studio Idraulico	Ing. Rosiello Leonardo Pio		

SPAZIO RISERVATO AGLI ENTI						
Aggiornamenti	N°	Data	Cod. Stmg	Nome File	Eseguito da	Approvato da
	Rev 0	FEBBRAIO 2021	201901026	IT_ASC1_A_02.6	Dr. Tullio Ciccarone	Ing. Giovanni Marsicano