

FINANZA & MERCATI

LORIBLU
uomo

shop at loriblu.com

Ieri

FTSE MIB	16009,55	(-3,13%)
FTSE IT ALL	16974,79	(-3,00%)
FTSE IT STAR	11730,49	(-1,73%)
FTSE IT MID	19087,71	(-2,47%)
COMIT	870,84	(-2,75%)
FUTURE		(%)

Titoli di Stato

	Rendimento
Btp (10 anni)	4,49%
SPREAD SUL BUND	292

I migliori

	FTSE MIB	Var. %
Permalat	2,24	
Impregio	-0,45	
Mediocredito	-0,49	
Ansaldo Sts	-0,66	
Tod's	-0,67	

I peggiori

Mediaset	-5,71
UBI Banca	-5,15
RCS Mediagroup	-5,12
A2A	-4,90
Pop. Emilia Romagna	-4,89

Rialzo

Stabile

Ribasso

Principali titoli del Mercato azionario

Titolo	Pr. Rif. €	Var. %	Pr. Rif. €	Var. %	
A2A	0,443	-4,90	Eni	17,270	-2,32
Ansaldo Sts	7,525	-0,66	Exor	21,360	-4,17
Atlanta	13,160	-3,37	Ferragamo	20,770	-3,08
Autogrill	9,240	-5,30	Fiat	4,122	-4,14
Azimut	12,760	3,41	Fiat Industr.	9,245	-3,45
Banca Generali	14,240	-1,79	Finmeccanica	3,990	-2,06
Banca Popolare	1,371	-2,56	Generale	12,460	-3,85
Bca Pop. Milano	0,542	-3,56	Impregio	3,996	-0,45
Buzzi Unicem	10,990	-1,70	Intesa Sanpaolo	1,320	-4,07
Campani	5,825	1,02	Lottomatica	18,320	-2,40
Diason	27,510	-0,83	Luxottica	34,130	-2,18
Enel	2,790	-3,79	Mediaset	1,734	-5,71
Enel Green Pw	1,419	3,07	Mediobanca	5,220	-3,96
			Mediolanum	4,450	-0,49
			Monte Paschi Si	0,222	-4,35
			Parmalat	1,871	2,24
			Pirella & C.	8,615	-2,82
			Pop. Emilia Romagna	5,640	-4,89
			Praxair	15,620	-2,62
			RCS Mediagroup	1,029	-5,12
			Salpem	20,400	-0,68
			Snam	3,620	-2,11
			STMicroelectr.	6,030	-3,37
			Telecom IT	0,564	-3,79
			Tenaris	15,120	-0,85
			Terna	3,140	-1,94
			Tod's	104,100	-0,67
			UBI Banca	3,462	-5,15
			Unicredit	4,048	-4,30

euro in titoli del gruppo dell'ingot-

to. Ieri mattina, intervenendo con dichiarazioni spontanee prima che la Corte si ritirasse in Camera di Consiglio, sia Gabetti che Grande Stevens hanno difeso il loro operato. Gabetti ha ricordato che in 65 anni di vita professionale nei quali non è «mai stato colpito da qualsivoglia condanna». Grande Stevens ha affermato di aver agito nella vicenda come libero professionista. Appresa la condanna lo stesso Grande Stevens si è detto amareggiato e l'ha definita «un provvedimento inimmaginabile».

Il reato a cui sono stati condannati Gabetti e Grande Stevens si prescrive lunedì prossimo. Ma i termini si suspenderebbero se la Corte accogliesse uno dei ricorsi

Il consiglio di amministrazione della holding, di cui lo Stato resta l'azionista di riferimento con il 30,2%, ha dato il via libera ieri a un pacchetto di nomine nelle società controllate e alla riorganizzazione interna. Deciso anche lo slittamento dell'approvazione del bilancio (era prevista per il 12 marzo) proprio a causa degli ultimi avvenimenti. Confermata comunque l'assemblea del 15 aprile che nominerà il nuovo presidente.

Escono da piazza Monte Grappa i due ex magistrati, chiamati da Orsi, a far parte dell'organismo di vigilanza interna, Giuseppe Grechi e Manuela Romei Pasetti che — secondo il gip di Busto Arsizio — operarono «per sviare le indagini» su Orsi. Entrambi si sono di-

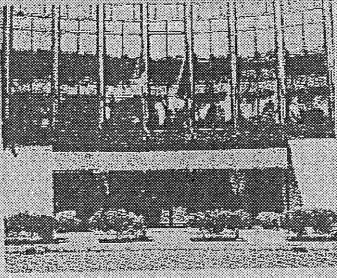

La sede di Finmeccanica

68.813

DIPENDENTI

Sono oltre 68mila i dipendenti del gruppo Finmeccanica. Nell'ultima semestrale, a giugno, ricavi per 8,02 miliardi, ma utile di soli 70 milioni

cotteristica, che prende il posto di guidare la vicenda AgustaWestland.

e i coreani di Samsung e Doosan.

INTEGRAZIONE alla VALUTAZIONE di IMPATTO AMBIENTALE
D. Lgs. n.152/2006 e s.m.i.
Pubblicazione ai sensi dell'Art. 24

La sottosegretaria Northern Petroleum Ltd. con sede legale in Martin House, 5 Martin Lane EC4R 0DP Londra (UK), e sede economica in Italia, Via Trastevere, 249 - 00153 Roma.

AVVISA che

è stata depositata, per la libera consultazione da parte dei soggetti interessati, l'integrazione allo Studio di Impatto Ambientale, relativamente alla prima fase del Programma Lavori collegati alle stazioni di riempimento di ricerca idrocarburi denominate "d29 G.R.-NP" e "d30 G.R.-NP". Si riferisce che l'estensione dell'area "d29 G.R.-NP" è stata modificata in aumento, passando dagli originali 153.500mq agli attuali 601.600mq, in quanto l'area non è più soggetta alle restrizioni di cui al D.Lgs 128-2010 in virtù della L.134/2012.

Le aree "d29 G.R.-NP" e "d30 G.R.-NP" hanno estensione rispettivamente pari a 601.600mq e 334.50 kmq, localizzate nel Canale di Sicilia a sud di Sciacca e ad est di Porto Empedocle, ad una distanza minima dalle coste pari a circa 5,5km. L'autorità competente è il Ministero dell'Ambiente e della Tutela del Territorio e del Mare.

La prima fase del programma lavori oggetto delle procedure di VLY prevede una campagna di prospezione geofisica 2D. L'integrazione valuta sincreticamente gli effetti della campagna di prospezione geofisica sulle aree "d29 G.R.-NP", "d30 G.R.-NP" e "d34 C.R.-NP", per un ammontare complessivo di circa 680km di linee, con energia/azione del tipo air-gun, da eseguirsi in circa 15 zioni in buone condizioni meteo. Le usate di mitigazione che verranno impiegate in linea con i migliori standard internazionali (soft-start, osservatori a bordo, pre-surveys...) rendono trascurabile l'impatto ambientale delle operazioni.

Ai sensi dell'art. 24 del D.Lgs 152/2006, chiunque abbia interesse può prendere visione dei documenti depositati presso: Ministero dell'Ambiente e della Tutela del Territorio e del Mare, Via Cristoforo Colombo 41 - 00147 Roma - www.dsa.montanibeni.it/area

Regione Sicilia - Assessorato Territorio ed Ambiente - Via U. La Malfa, 199 - 90147 Palermo
Sede della Provincia di Agrigento e dei comuni Comuni Siciliani, Realtae, Porto Empedocle, Menfi, Sciacca, Caltabelle, Lucca Sicula, Valderba Sicula, Caltavotorto, Ribera, Caccamo, Sant'Angelo Muzuzo, Caltavota, Erice, Santa Elisabetta, Raffadali, Agrigento, Mazza (Agrigento).

Agusta Westland
inizia la
collaborazione con
gli investigatori
indiani

In ogni caso il piano di dismissione degli asset resta congelato fino alla formazione del prossimo governo.

Finmeccanica, dunque, prova a voltare pagina. E ieri è arrivata l'ennesima difesa da parte del premier Mario Monti del ministro Vittorio Grilli: «Ho fornito tutti i chiarimenti necessari».

di ESPICOLONE RIESUMATA

TERNA GROUP

Rete Italia

Servizi amministrativi del Centro Nazionale Amministrativo del Comando Generale dei Carabinieri e della Regione Calabria dovranno procedere, per l'anno 2013, fatta salva la possibilità di avvalersi, profilatamente, ove esistente, della convenzione Consip S.p.A. e del M.E.P.A. in attesa di quanto disposto dall'art. 1, comma 119 e 150 della Legge 296 del 27.12.2008, all'assegnazione di lavori ed all'acquisizione di beni e servizi con procedura in economia, ai sensi del D.P.R. 19 aprile 2009, nr. 170.

Var. %
 2,24
 -0,45
 -0,49
 -0,66
 -0,67
 -5,71
 -5,15
 -5,12
 -4,90
 -4,89

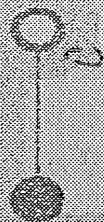

Rialzo



Stabile



Ribasso

Principali titoli del Mercato azionario

Titolo	Pr. RH €	
A2A	0,443	-4,90
Asialdo SIs	7,525	-0,66
Atlantia	13,160	-3,37
Autogrill	0,240	-3,30
Aziut	12,760	-3,41
Banca Generali	44,240	-1,79
Banco Popolare	1,371	-2,56
Bca Pop. Milano	0,542	-3,56
Buzzi Unicem	10,990	-1,70
Campani	5,825	-1,02
Diasom	27,510	-0,83
Enel	2,790	-3,79
Enel Green Pw	1,419	-3,07

Eni	17,270	-2,32
Exor	21,360	-4,17
Ferragamo	20,770	-3,08
Fiat	4,122	-4,14
Fiat Industr.	9,245	-3,45
Finmeccanica	3,990	-2,06
Generali	12,460	-3,86
Impregilo	3,996	-0,45
Intesa Sanpaolo	1,320	-4,07
Lottomatica	18,320	-2,40
Luxottica	34,130	-2,18
Mediaset	1,734	-3,71
Mediobanca	5,220	-3,90
Mediolanum	4,450	-0,49
Monte Paschi Si	0,222	-4,35

Parmalat	1,871	-2,24
Pirelli & C.	8,615	-2,82
Pop. Emilia Romagna	5,640	-4,89
Prisma	15,620	-2,62
RCS Mediagroup	1,020	-5,12
Sagem	20,400	-0,68
Scam	3,620	-2,11
STMicroelectr.	6,030	-3,37
Telecom IT	0,584	-3,79
Tenaris	15,120	-0,85
Terna	3,140	-1,94
Tod's	104,100	-0,67
UCI Banca	3,462	-5,15
Unicredit	4,048	-4,30

azio-
 tore
 o con
 ieria
 le so-
 ganiz-
 che lo-
 zione
 r il 12
 l'ulti-
 la co-
 apri-
 presi-



La sede di Finmeccanica



68.813

DIPENDENTI

Sono oltre 68 mila i dipendenti del gruppo Finmeccanica. Nell'ultima semestrale, a giugno, ricavi per 8,02 miliardi, ma utile di soli 70 milioni

caratteristica, che prende il posto di guidare la vicenda AgustaWestland.

e i coreani di Samsung e Doosan.

INTEGRAZIONE alla VALUTAZIONE di IMPATTO AMBIENTALE

D.Lgs. n.152/2006 e s.m.i.

Pubblicazione ai sensi dell'Art. 24

La sottocentra Northera Petroleum Ltd. con sede legale in Marina House, 5 Marina Lane EC4R 0DP Londra (UK), e sede secondaria in Italia, Via Traversera, 240 - 00153 Roma.

AVVISA che

è stata depositata, per la libera consultazione da parte dei soggetti interessati, l'integrazione allo Studio di Impatto Ambientale, relativamente alla prima fase del Programma Lavori collegati alle istanze di permesso di ricerca idrocarburi denominate "d29 G.R.-NP" e "d30 G.R.-NP". Si informa che l'estensione dell'area "d29 G.R.-NP" è stata modificata in aumento, passando dagli originali 133,50 kmq agli attuali 601,60 kmq, in quanto l'area non è più soggetta alle restrizioni di cui al D.Lgs 128/2010 in virtù della L.134/2012.

Le aree "d29 G.R.-NP" e "d30 G.R.-NP" hanno estensioni rispettivamente pari a 601,60 kmq e 334,50 kmq, localizzate nel Canale di Sicilia a sud di Sciacca e ad est di Porto Empedocle, ad una distanza minima dalla costa pari a circa 5 km. L'autorità competente è il Ministero dell'Ambiente e della Tutela del Territorio e del Mare.

La prima fase del programma lavori oggetto delle procedure di VIA prevede una campagna di prospezione geofisica 2D. L'integrazione valuta cumulativamente gli effetti della campagna di prospezione geofisica sulle aree "d29 G.R.-NP", "d30 G.R.-NP" e "d347 G.R.-NP", per un aumento complessivo di circa 650 km di linee, con energizzazione del tipo air-gun, da eseguirsi in circa 15 giorni con buone condizioni meteo. Le misure di mitigazione che verranno impiegate, in linea con i migliori standard internazionali (soft-start, osservatori a bordo, pre-drive, ...) rendono trascurabile l'impatto ambientale delle operazioni.

Ai sensi dell'art. 24 del D.Lgs. 152/2006, chiunque abbia interesse può prendere visione dei documenti depositati presso: Ministero dell'Ambiente e della Tutela del Territorio e del Mare, Via Cristoforo Colombo 44 - 00147 Roma - www.dsa.minambiente.it/ita

Regione Sicilia - Assessorato Territorio ed Ambiente - Via U. La Malfa, 169 - 90147 Palermo

Sede della Provincia di Agrigento e dei seguenti Comuni: Siculiana, Realinone, Porto Empedocle, Menfi, Sciacca, Calabellotto, Lucca Sicula, Villalba Sicula, Calamonaci, Ribera, Caccamo, Sant'Angelo Muzaro, Canicattì, Eraclea, Santa Elisabetta, Rafanelli, Agrigento, Montalegre

Agusta Westland inizia la collaborazione con gli investigatori indiani

In ogni caso il piano di dismissione degli asset resta congelato fino alla formazione del prossimo governo.

Finmeccanica, dunque, prova a voltare pagina. E ieri è arrivata l'ennesima difesa da parte del premier Mario Monti del ministro Vittorio Grilli: «Ho fornito tutti i chiarimenti necessari».