

Profilo AA'

area impianto

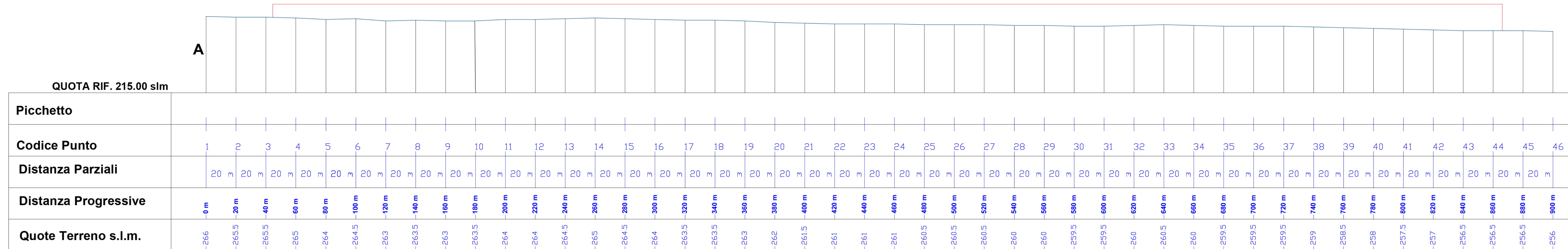

Profilo BB'

area impianto

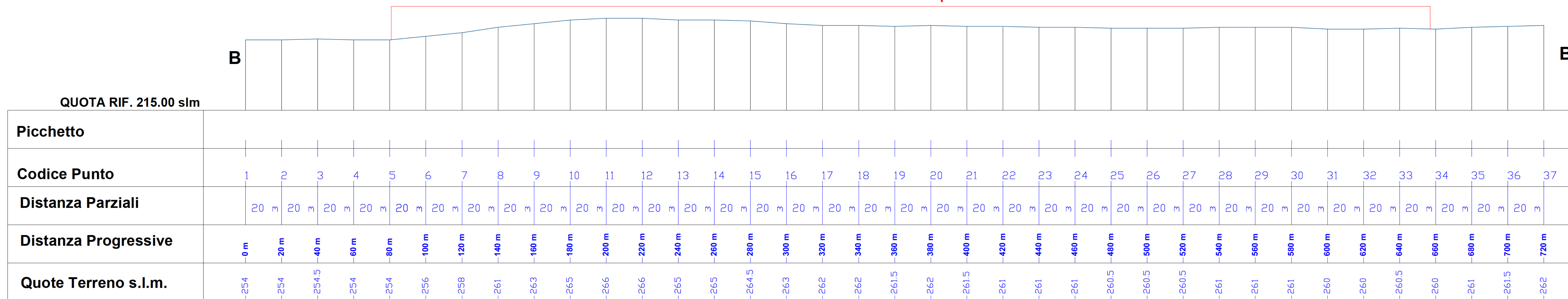

Scala 1:1.000

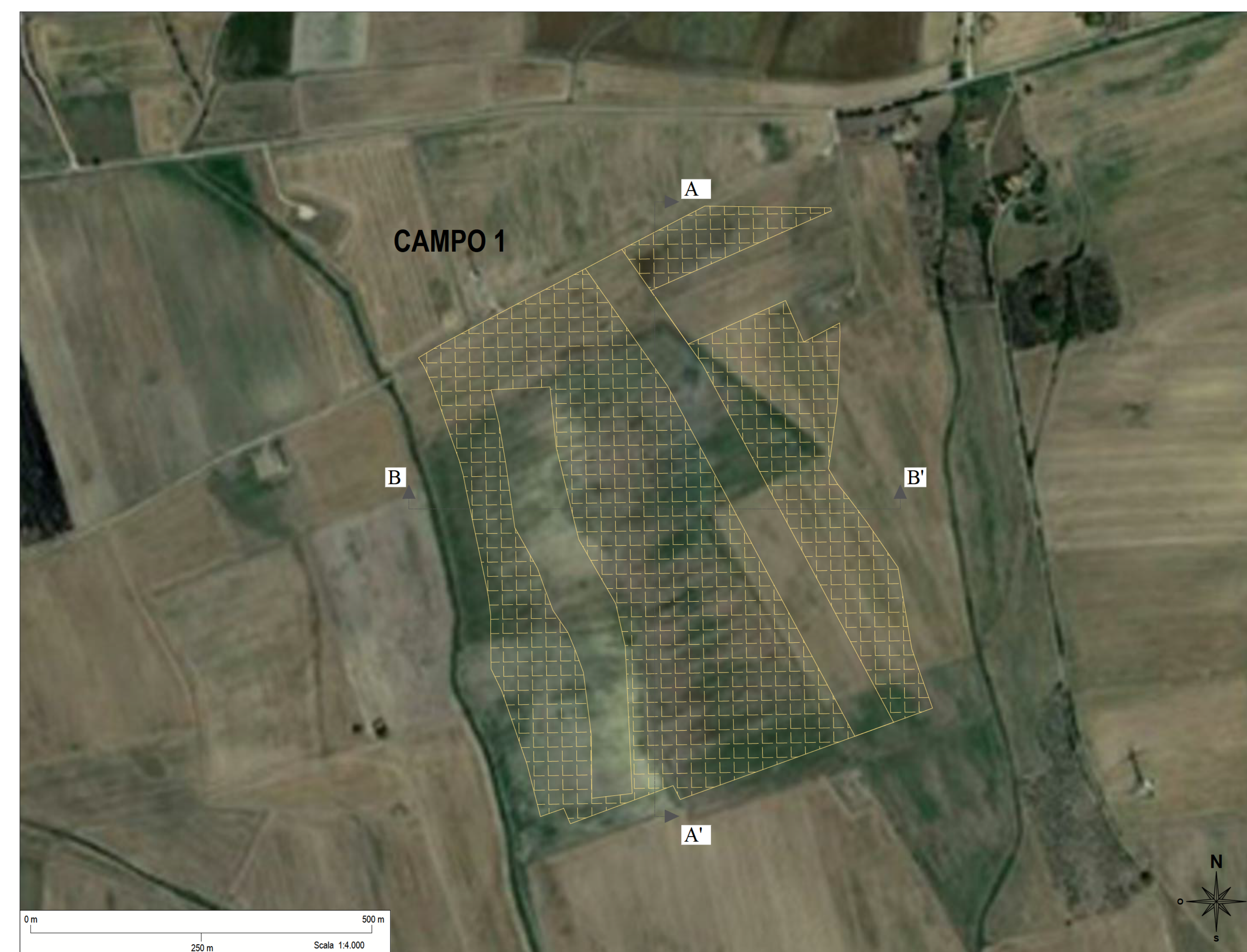
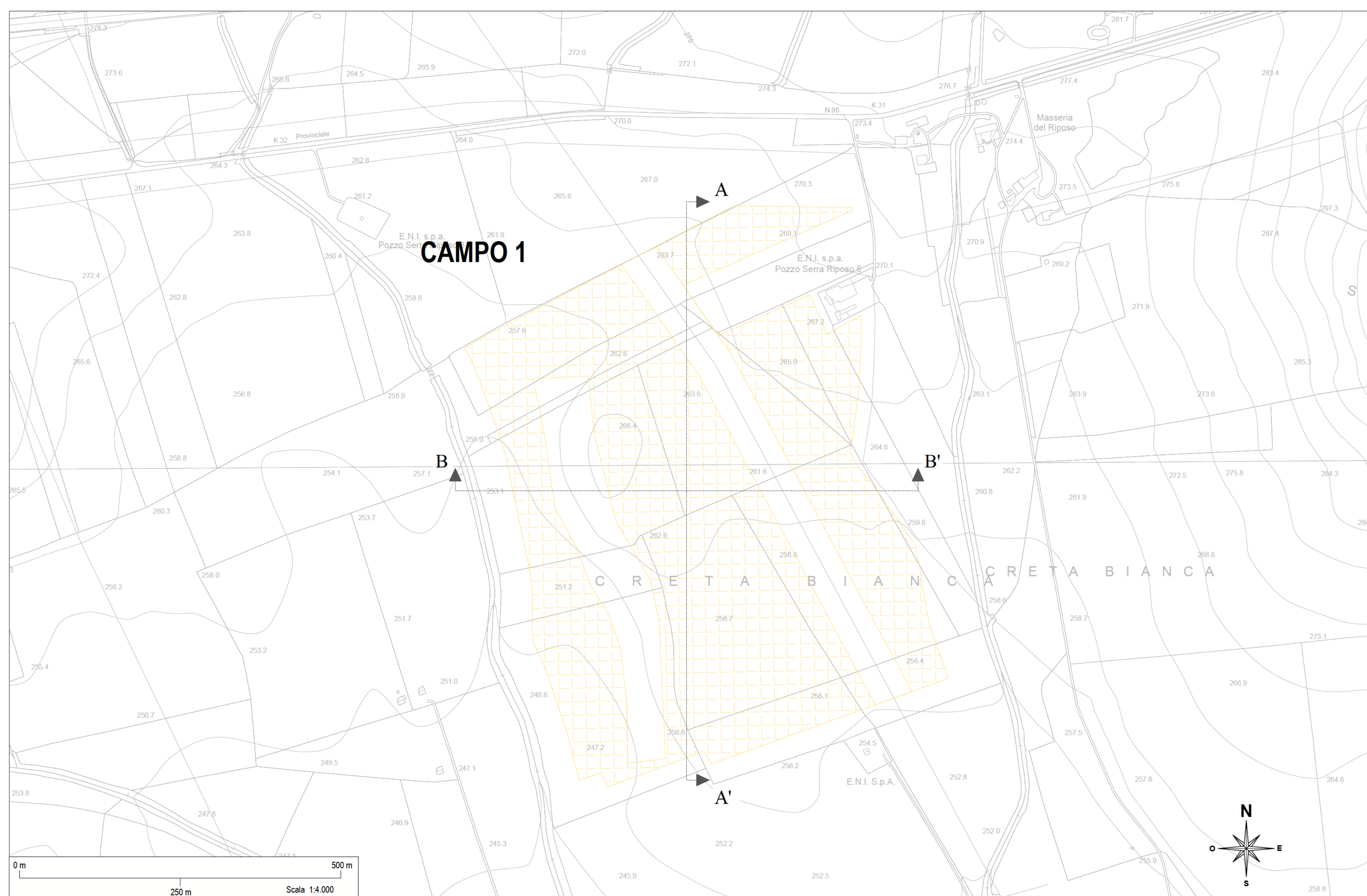

Legenda

Area di ubicazione impianto

PROVINCIA DI FOGGIA
REGIONE PUGLIA
COMUNE DI CANDELA
COMUNE DI DELICETO (FG)

OGGETTO:
 PROGETTO DEFINITIVO PER LA REALIZZAZIONE DI UN IMPIANTO AGRO FOTOVOLTAICO DELLA POTENZA DI PICCO IN DC PARI A 39.500,37 kWp e MASSIMA IN IMMISSIONE IN AC PARI A 30.000 kW IN LOCALITA' "CRETA BIANCA" NEL COMUNE DI CANDELA E RELATIVE OPERE DI CONNESSIONE IN LOCALITA' "PIANO D'AMENDOLA" NEL COMUNE DI DELICETO.

ELABORATO N. D02.0 | Rilievo pianoaltimetrico - Campo 1 | Scala 1:1000 1:4.000

COMMITTENTE: SR TARANTO SRL
 VIA LARGO GUIDO DONEGANI,2
 20121 - MILANO
 P.IVA 10708720967

Studio Acustico	Dott. Tullio Ciccarone	FIRMA E TIMBRO IL TECNICO	PROGETTAZIONE E COORDINAMENTO
Studio Geologico Idraulico	Dott. Tullio Ciccarone		
Studio Archeologico	Dott. Antonio Mesica		
Studio Paesaggistico e Agronomico	Dott. Luca Boursier		
Studio Naturalistico e Studio Ambientale	Dott. Giampaolo Pennacchioni	Via Athena, 29 Cap 84047 Capaccio Paestum P.IVA 04587700650 Ing. Giovanni Marsicano	
Studio Elettrico	Dott. Giovanni Marsicano		
Strutturista	Ing. Lino Zotti		
Studio Idraulico	Ing. Leonardo Pio Rosiello		

SPAZIO RISERVATO AGLI ENTI						
Aggiornamenti	N°	Data	Cod. Stmg	Nome File	Eseguito da	Approvato da
	Rev 0	DICEMBRE 2020	201501026	IT_ASC1_D_02.0	Geom. Mirko Petraglia	Ing. Giovanni Marsicano