

# SCHEMA UNIFILARE

CONFIGURAZIONE IMPIANTO FOTOVOLTAICO						
Campo	Potenza DNC LIMIT-	kW Potenza DC kW	DC/AC	Nr. Stringhe	Nr. inverter	Potenza in kVA singolo inverter
1	25.613,24	25.613,24	1.301	1.684	7	Nr. 7 da 3.125
2	13.886,73	13.886,73	1.346	913	4	Nr.4 da 3.125
<b>TOTALE</b>	<b>39.500,37</b>	<b>39.500,37</b>			<b>2.597</b>	<b>11</b>

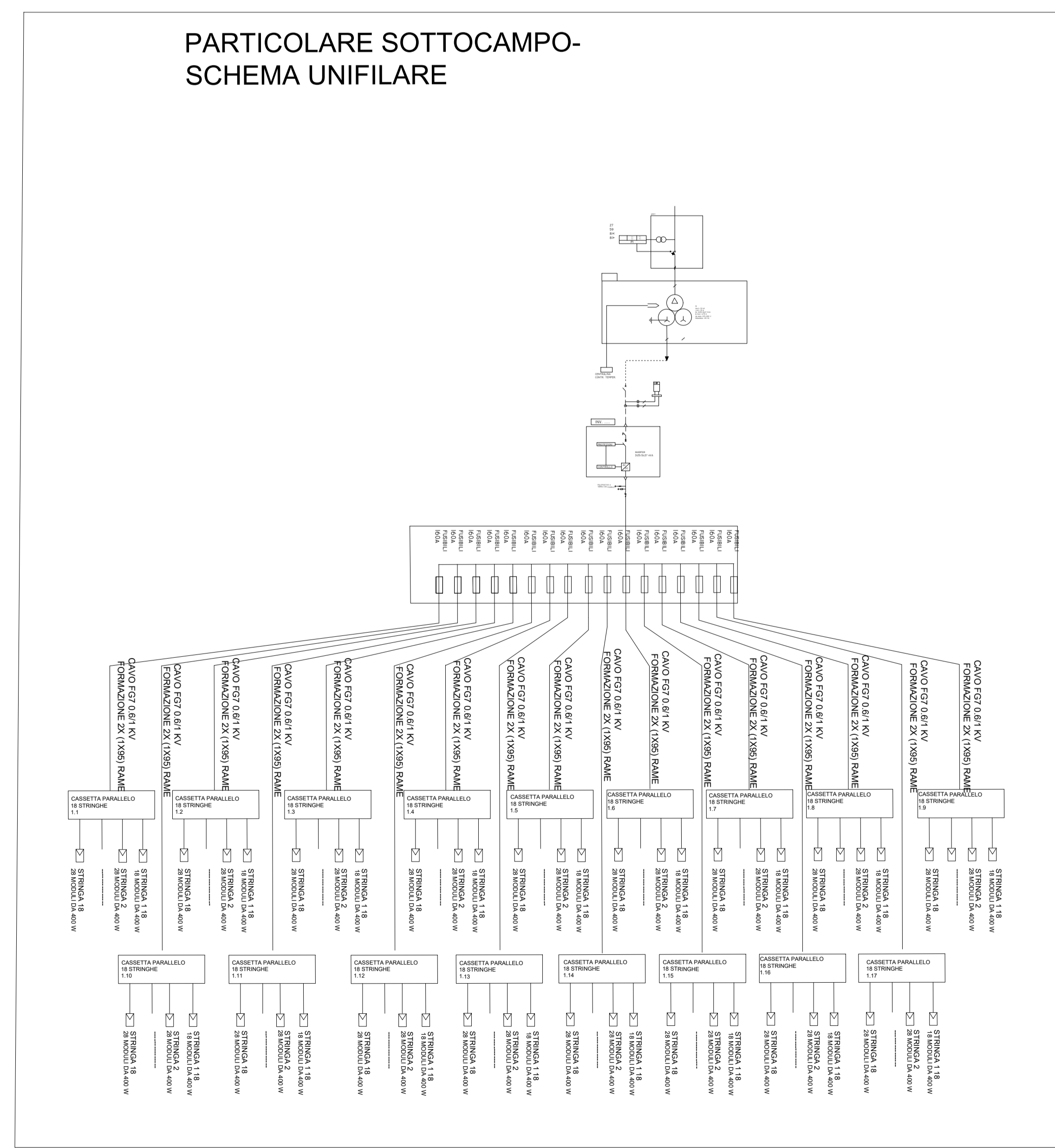
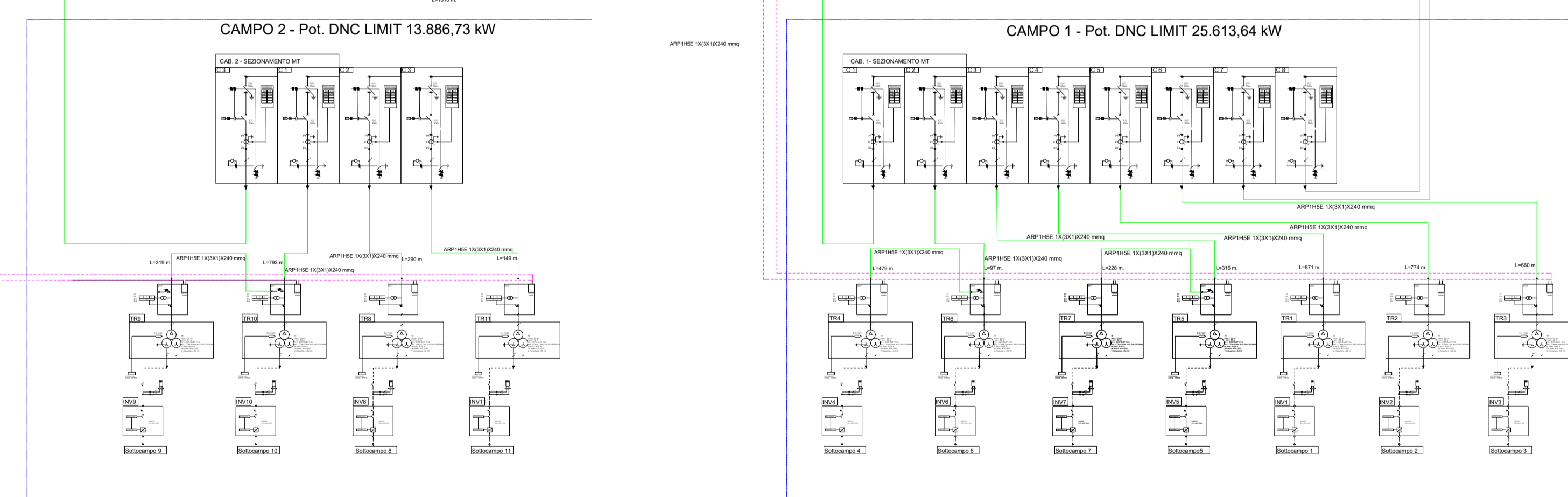
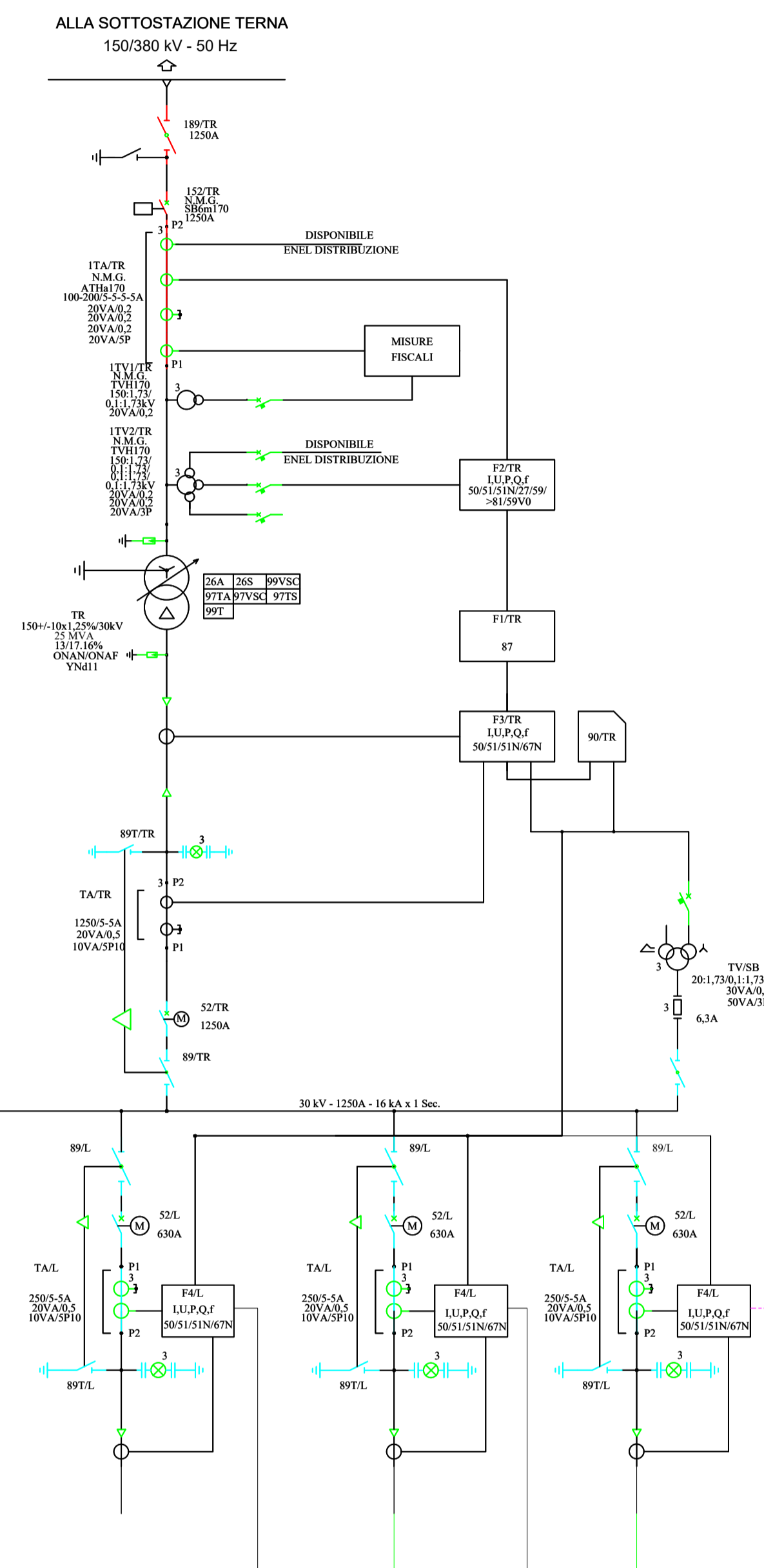
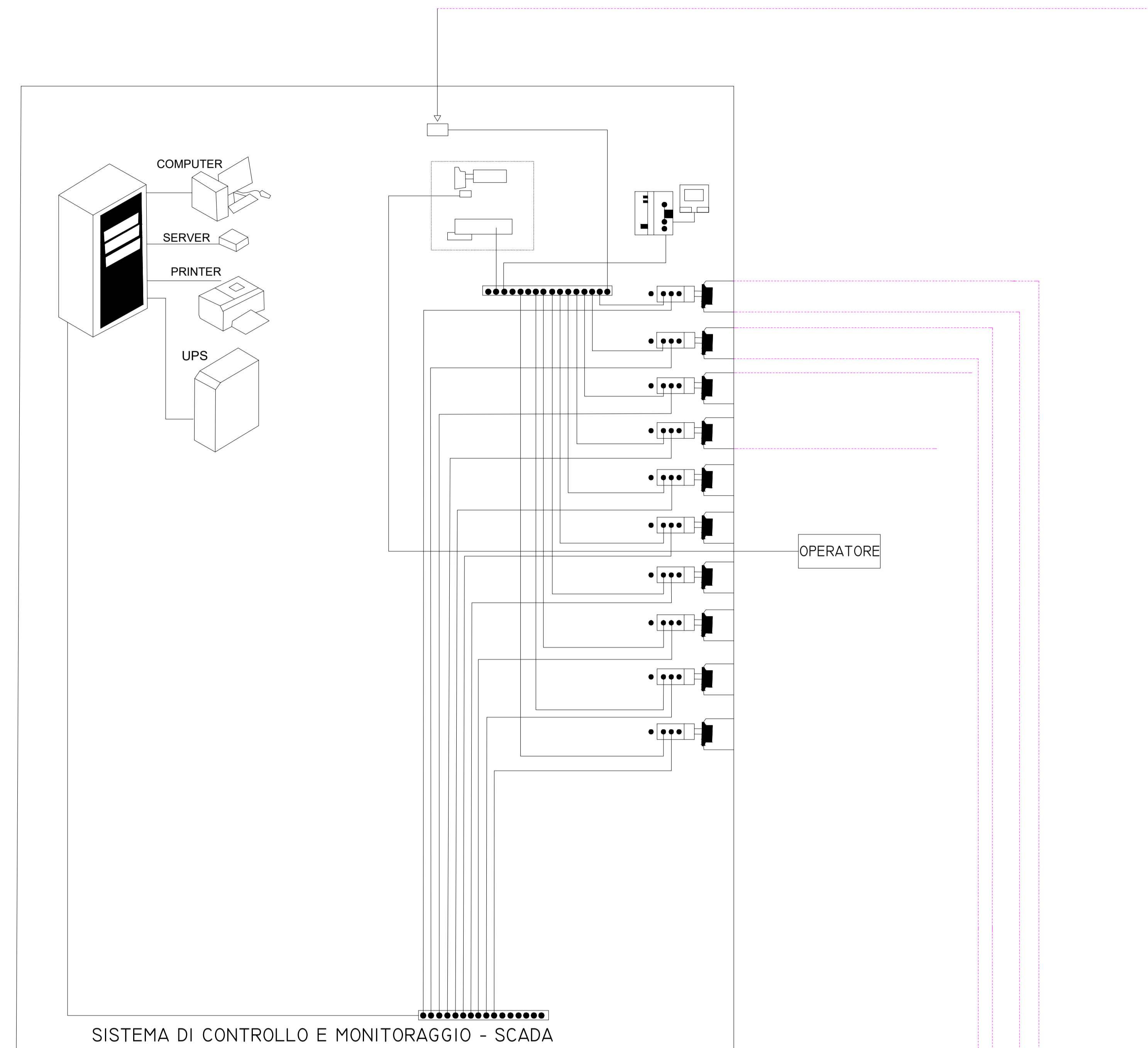

**PROVINCIA DI FOGGIA**  
**REGIONE PUGLIA**

**COMUNE DI CANDELA**  
**COMUNE DI DELICETO (FG)**

**OGGETTO:**  
PROGETTO DEFINITIVO PER LA REALIZZAZIONE DI UN IMPIANTO AGRO FOTOVOLTAICO DELLA POTENZA DI PICCO IN DC PARI A 39.500,37 kWp e MASSIMA IMMISIONE IN AC PARI A 30.000 kW IN LOCALITA' "CRETA BIANCA" NEL COMUNE DI CANDELA E RELATIVE OPERE DI CONNESSIONE IN LOCALITA' "PIANO D'AMENDOLA" NEL COMUNE DI DELICETO.

ELABORATO N. E13	Schema elettrico unifilare	Scala /
---------------------	----------------------------	------------

COMMITTENTE  
**SR TARANTO SRL**  
VIA LARGO GUIDO DONEGANI,2  
20121 - MILANO  
P.IVA 10706720967

Studio Acustico	Dott. Tullio Ciccarone	FIRMA E TIMBRO IL TECNICO	PROGETTAZIONE E COORDINAMENTO
Studio Geologico Idraulico	Dott. Tullio Ciccarone		
Studio Archeologico	Dott. Antonio Mesica	 <b>M.E. Free Srl</b> Via Arsenale, 20 Cap. 64047 Capaccio Paestum P.IVA 04498750668 Ing. Giovanni Marsicano	
Studio Passagistico e Agronomico	Dott. Luca Boursier		
Studio Naturalistico e Studio Ambientale	Dott. Giampaolo Pennacchioni		
Studio Elettrico	Dott. Giovanni Marsicano		
Strutturista	Ing. Lino Zotti		
Studio Idraulico	Ing. Leonardo Pio Rosiello		

SPAZIO RISERVATO AGLI ENTI

Aggiornamenti	N°	Data	Cod. Strng	Nome File	Eseguito da	Approvato da
	Rev 0	DICEMBRE 2020	201901026	IT_ASC1_E13	Geom. Mirko Petraglia	Ing. Giovanni Marsicano