

- Linee aeree AT esistenti
- Percorso del cavo dritto Sr Taranto Srl MT 30 kV Interrato - Lunghezza = circa 13 Km.
- Percorso del cavo dritto Sr Taranto Srl AT 150 kV Interrato - Lunghezza = circa 880 m.
- Sottostazione 380/150 kV esistente - "Deliceto"
- Area destinata al futuro ampliamento della Sottostazione Deliceto
- Sottostazione 30/150 kV da realizzare

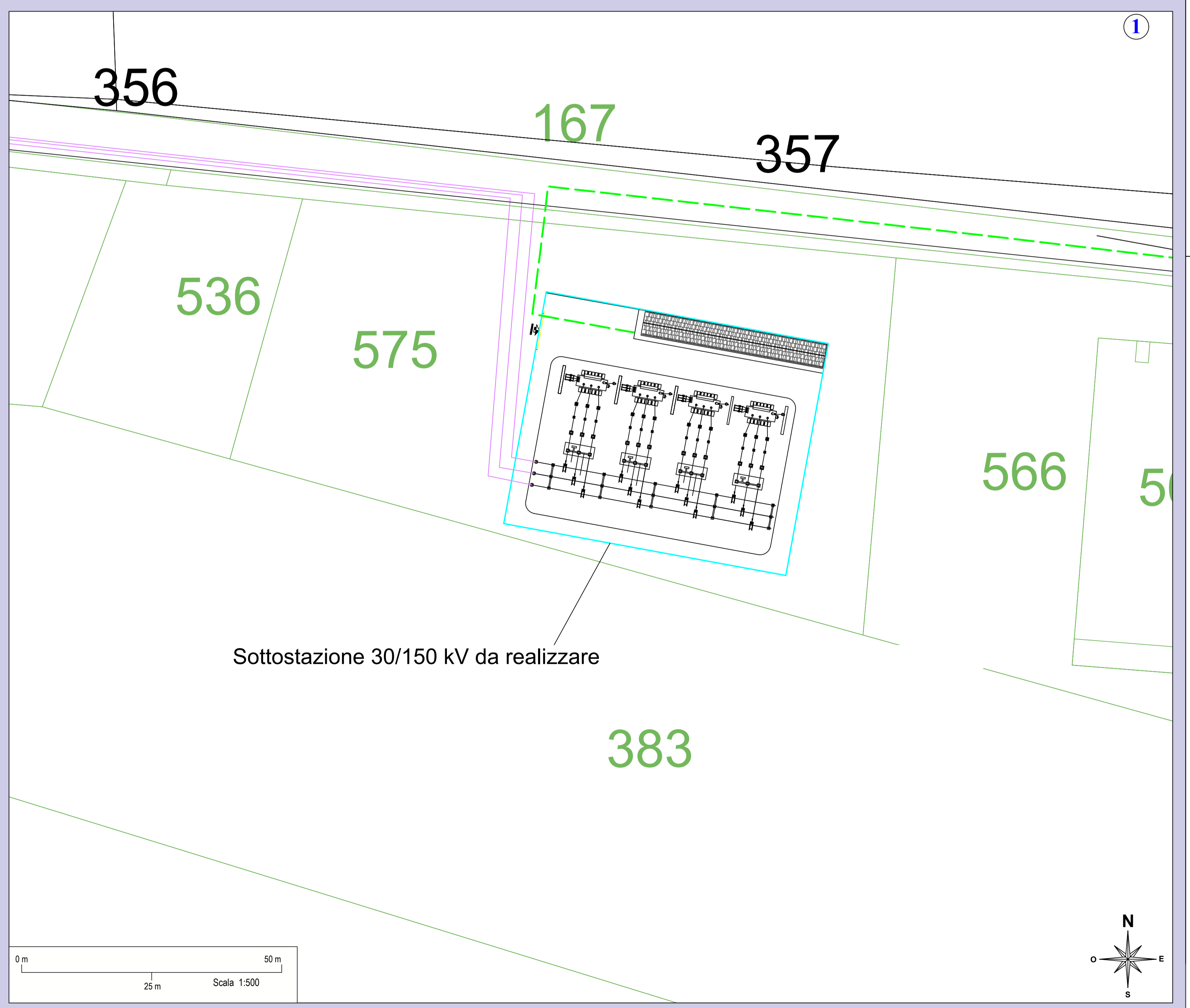
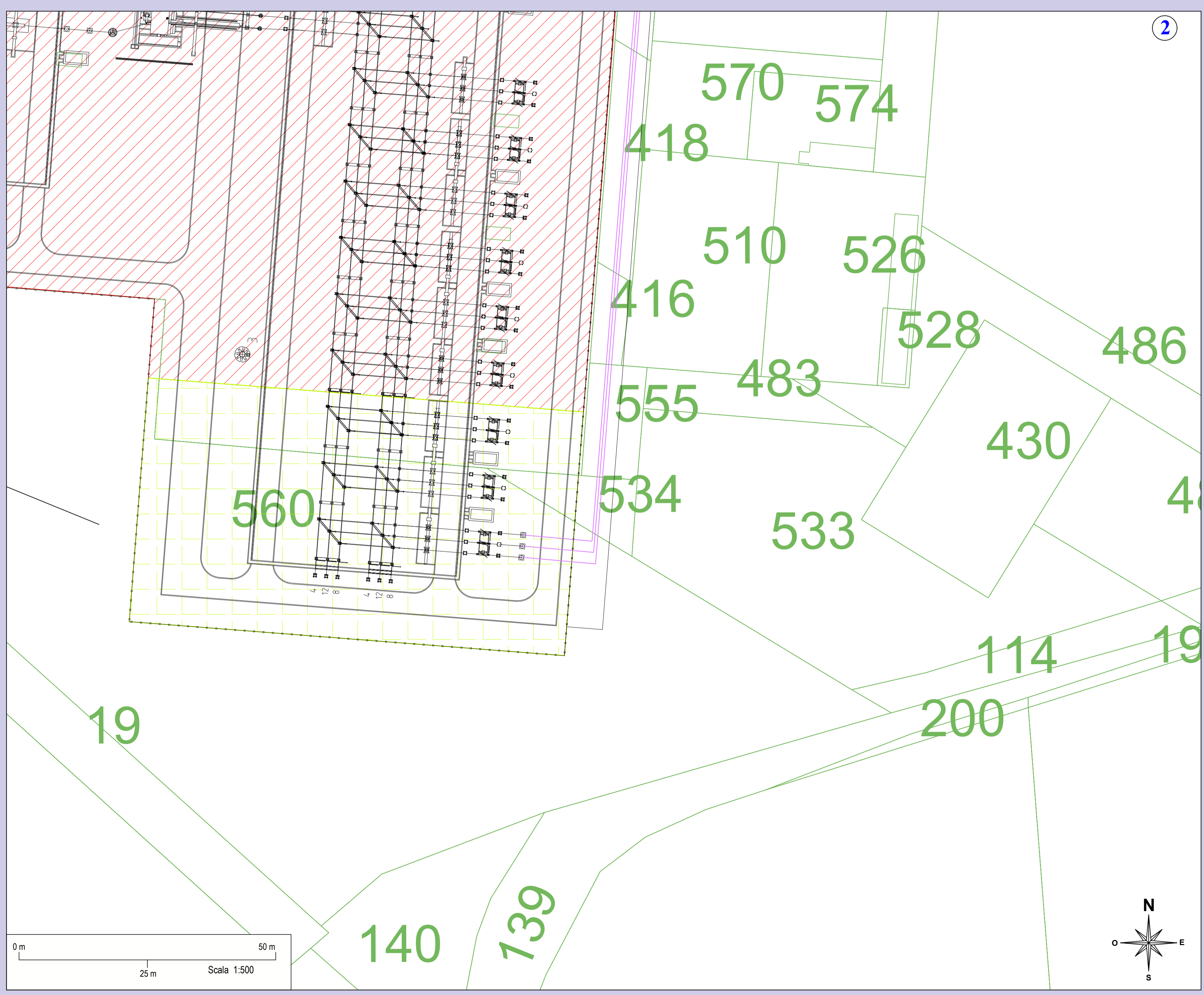
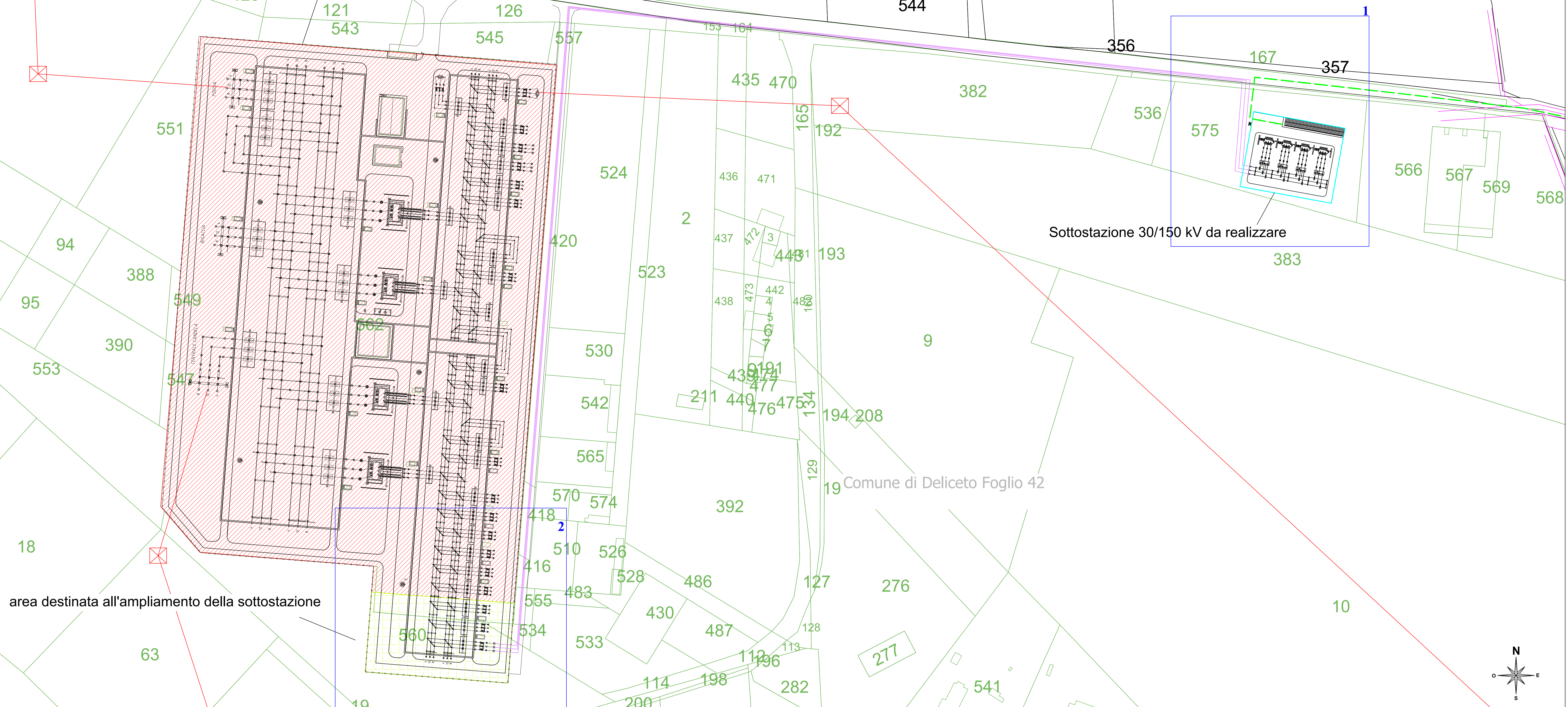

<b>PROVINCIA DI FOGGIA</b> <b>REGIONE PUGLIA</b>						
<b>COMUNE DI CANDELA</b>						
<b>COMUNE DI DELICETO (FG)</b>						
<b>OGGETTO:</b> PROGETTO DEFINITIVO PER LA REALIZZAZIONE DI UN IMPIANTO AGRO FOTOVOLTAICO DELLA POTENZA DI PICCO IN DC PARI A 39.500,37 kWp e MASSIMA IN IMMISSIONE IN AC PARI A 30.000 KW IN LOCALITA' "CRETA BIANCA" NEL COMUNE DI CANDELA E RELATIVE OPERE DI CONNESSIONE IN LOCALITA' "PIANO D'AMENDOLA" NEL COMUNE DI DELICETO.						
ELABORATO N. E14	Planimetria catastale AT/ MT Collegamento alla RTN: Planimetria di Inquadramento			Scala 1:1.000 / 1:500		
COMMITTENTE	<b>SR TARANTO SRL</b> VIA LARGO GUIDO DONEGANI 2 20121 - MILANO P.IVA 10706720967					
Studio Acustico	Dott. Tullio Ciccarone	 FIRMA E TIMBRO IL TECNICO	PROGETTAZIONE E COORDINAMENTO  <b>M.E. Free Srl</b> Via Athena 29 Cap 84047 Capaccio Paestum P.IVA 04499720655 Ing. Giovanni Marsicano			
Studio Geologico Idraulico	Dott. Tullio Ciccarone					
Studio Archeologico	Dott. Antonio Mesisca					
Studio Paesaggistico e Agronomico	Dott. Luca Boursier					
Studio Naturalistico e Studio Ambientale	Dott. Giampaolo Pennacchioni					
Studio Elettrico	Dott. Giovanni Marsicano					
Strutturista	Ing. Lino Zotti					
Studio Idraulico	Ing. Leonardo Pio Rosiello					
SPAZIO RISERVATO AGLI ENTI.						
Aggiornamenti	N°	Data	Cod. Stmg	Nome File	Eseguito da	Approvato da
	Rev 0	DICEMBRE 2020	201901026	IT_ASC1_E14	Geom. Mirko Petraglia	Ing. Giovanni Marsicano