

## AREA TERNA

PROFILO

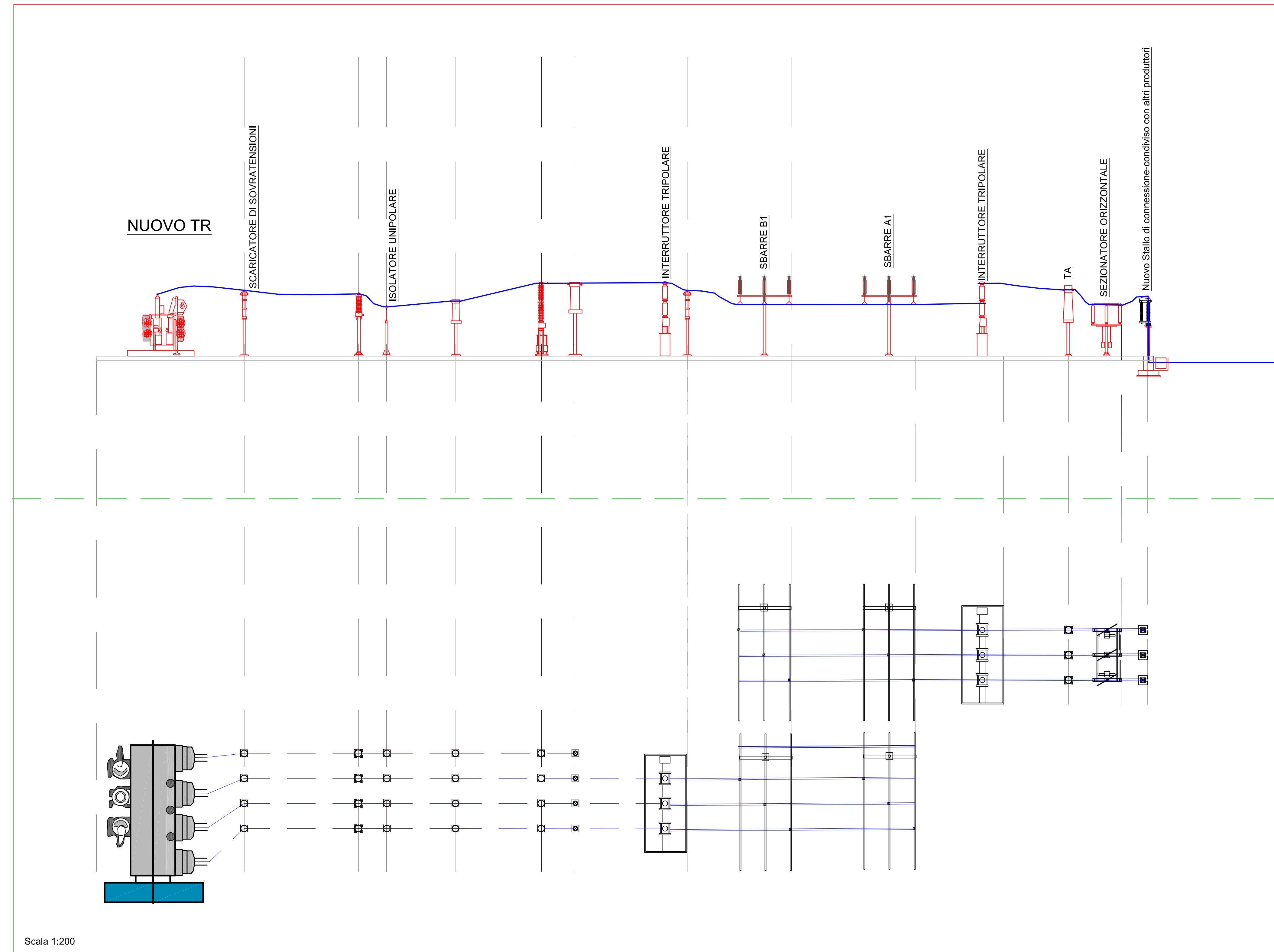

Scala 1:200

PIANTA

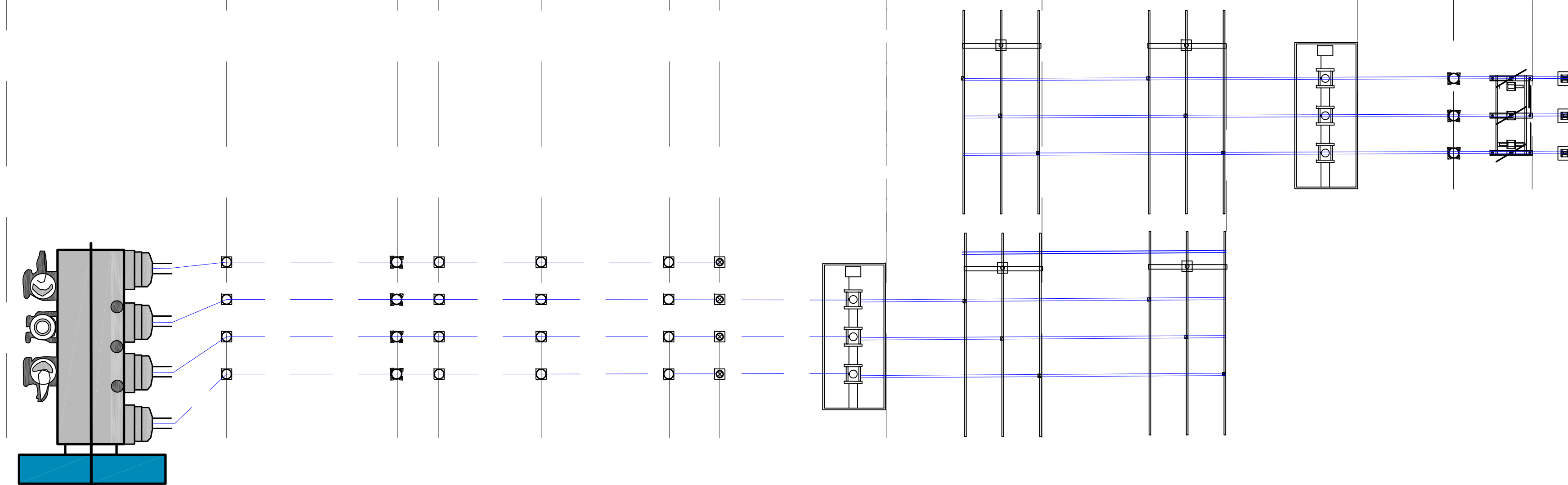

## AREA PER SISTEMA DI CONNESSIONE CONDIVISO UBICAZIONE STALLI ARRIVO E PARTENZA A 150 KV

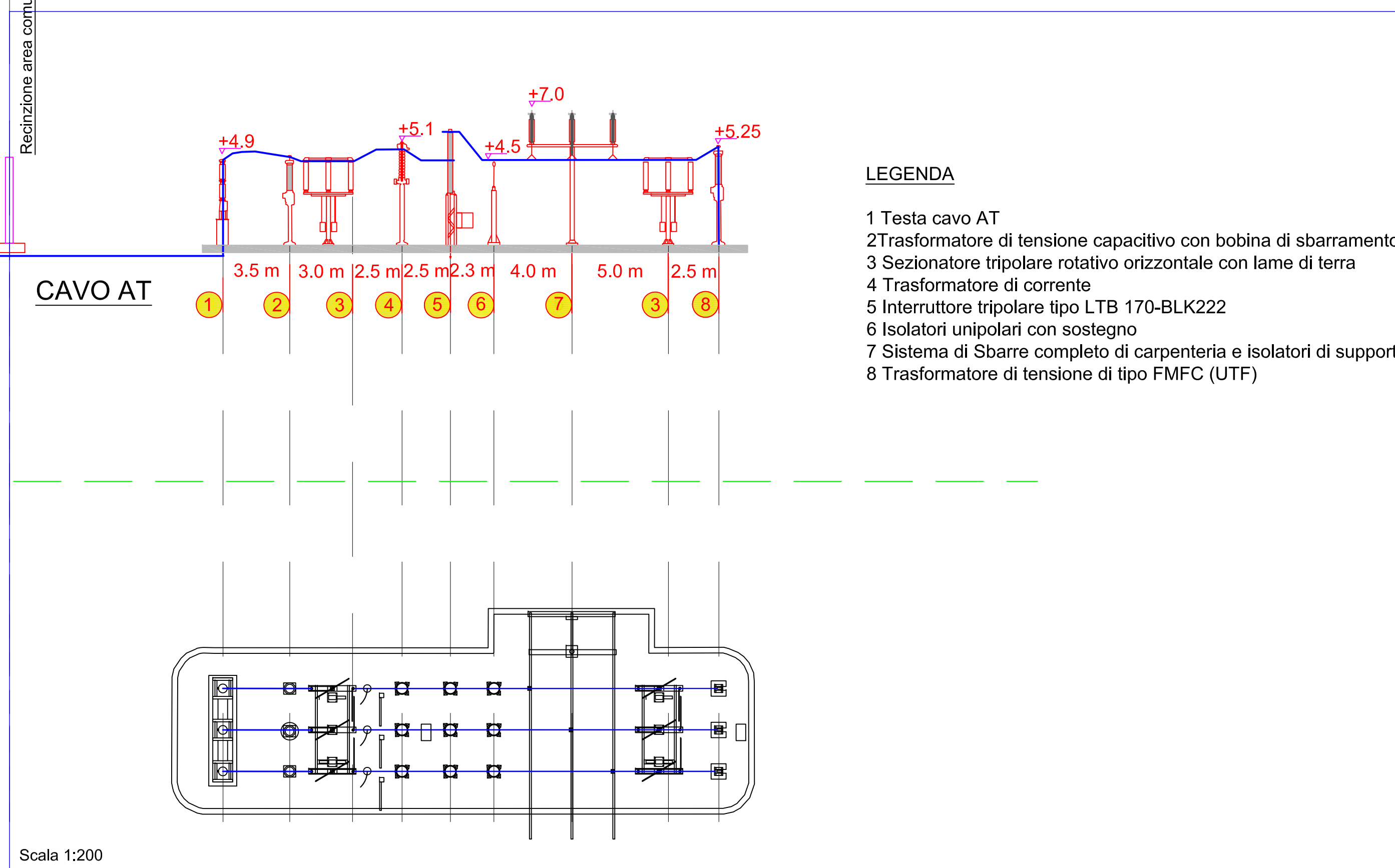

**PROVINCIA DI FOGGIA**  
**REGIONE PUGLIA**

**COMUNE DI CANDELA**  
**COMUNE DI DELICETO (FG)**

**OGGETTO:**  
PROGETTO DEFINITIVO PER LA REALIZZAZIONE DI UN IMPIANTO AGRO FOTOVOLTAICO DELLA POTENZA DI PICCO IN DC PARI A 39.500,37 KWp e MASSIMA IN IMMERSIONE IN AC PARI A 30.000 KW IN LOCALITA' "CRETA BIANCA" NEL COMUNE DI CANDELA E RELATIVE OPERE DI CONNESSIONE IN LOCALITA' "PIANO D'AMENDOLA" NEL COMUNE DI DELICETO.

ELABORATO N. E17	Stallo di consegna alla RTN planimetria e profilo di dettaglio	Scala 1:1.000 1:500
------------------	--	---------------------------

COMMITTENTE	<b>SR TARANTO SRL</b> VIA LARGO GUIDO DONEGANI,2 20121 - MILANO P.IVA 10706720967
-------------	--

Studio Acustico	Dott. Tullio Ciccarone	FIRMA E TIMBRO IL TECNICO	PROGETTAZIONE E COORDINAMENTO
Studio Geologico Idraulico	Dott. Tullio Ciccarone	 <b>M.E. Free Srl</b> Via Athena, 29 Cap. 84047 Capaccio Paestum P. IVA 04596750655 Ing. Giovanni Marsicano	
Studio Archeologico	Dott. Antonio Mesisca		
Studio Paesaggistico e Agronomico	Dott. Luca Boursier		
Studio Naturalistico e Studio Ambientale	Dott. Giampaolo Pennacchioni		
Studio Elettrico	Dott. Giovanni Marsicano		
Strutturista	Ing. Lino Zotti		
Studio Idraulico	Ing. Leonardo Pio Rosiello		

SPAZIO RISERVATO AGLI ENTI					
N°	Data	Cod. Strmg	Nome File	Eseguito da	Approvato da
Rev 0	DICEMBRE 2020	201901026	IT_ASC1_E17	Geom. Mirko Petraglia	Ing. Giovanni Marsicano