

SEZIONE A
Orientamento Tracker Ore 06.00

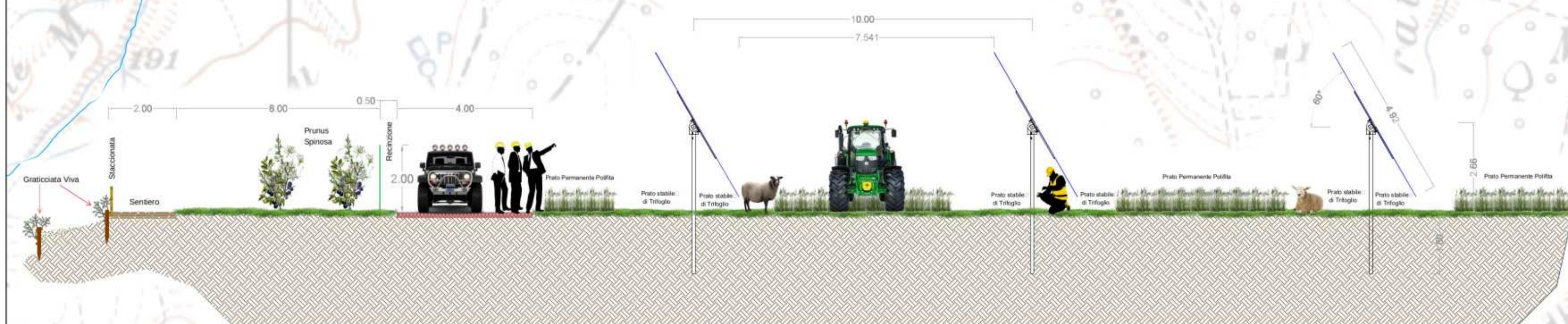

Graticciata Viva

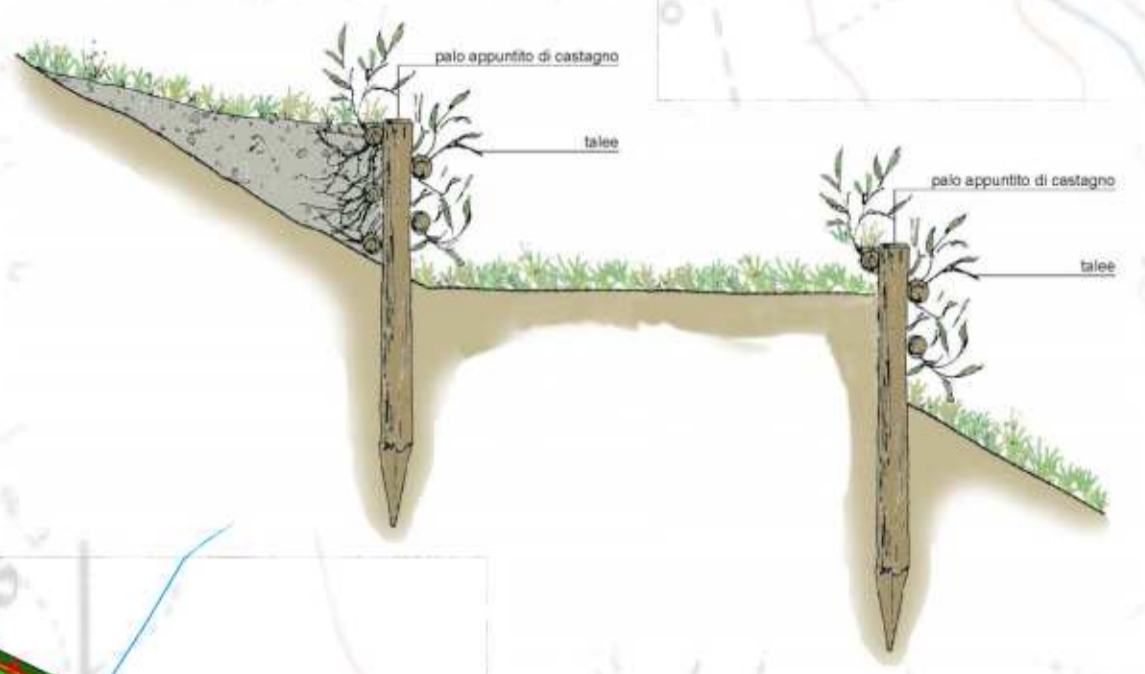

AREA DIDATTICA

- 1 Accesso
- 2 Accoglienza
- 3 Passerelle in legno
- 4 Sedute
- 5 Aula didattica all'aperto
- 6 Aula didattica
- 7 Orto solare
- 8 Macchie aromatiche
- 9 Alberi da frutta /giardino sensoriale
- 10 Il padiglione delle api
(Laboratorio didattico sul miele)

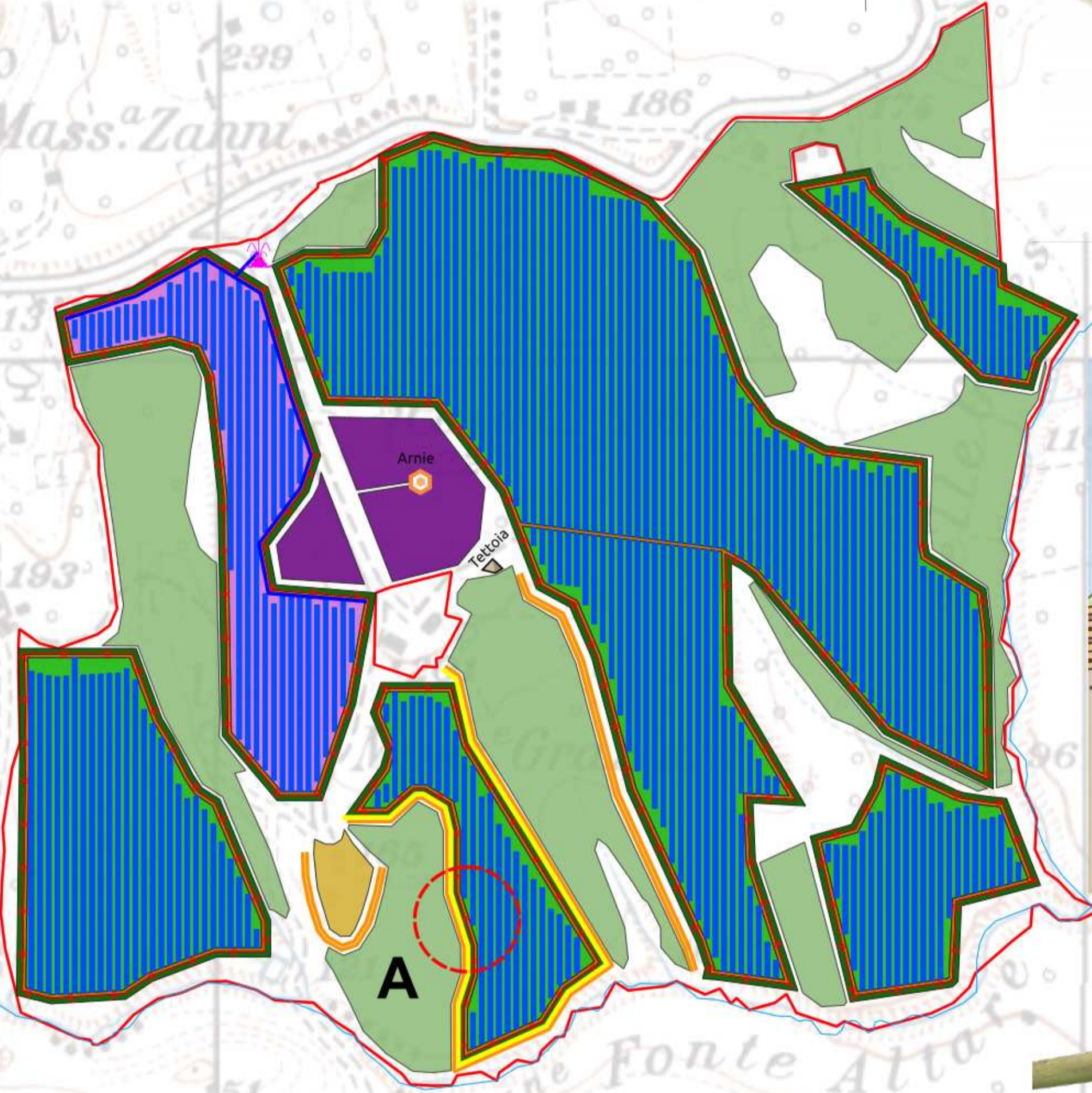
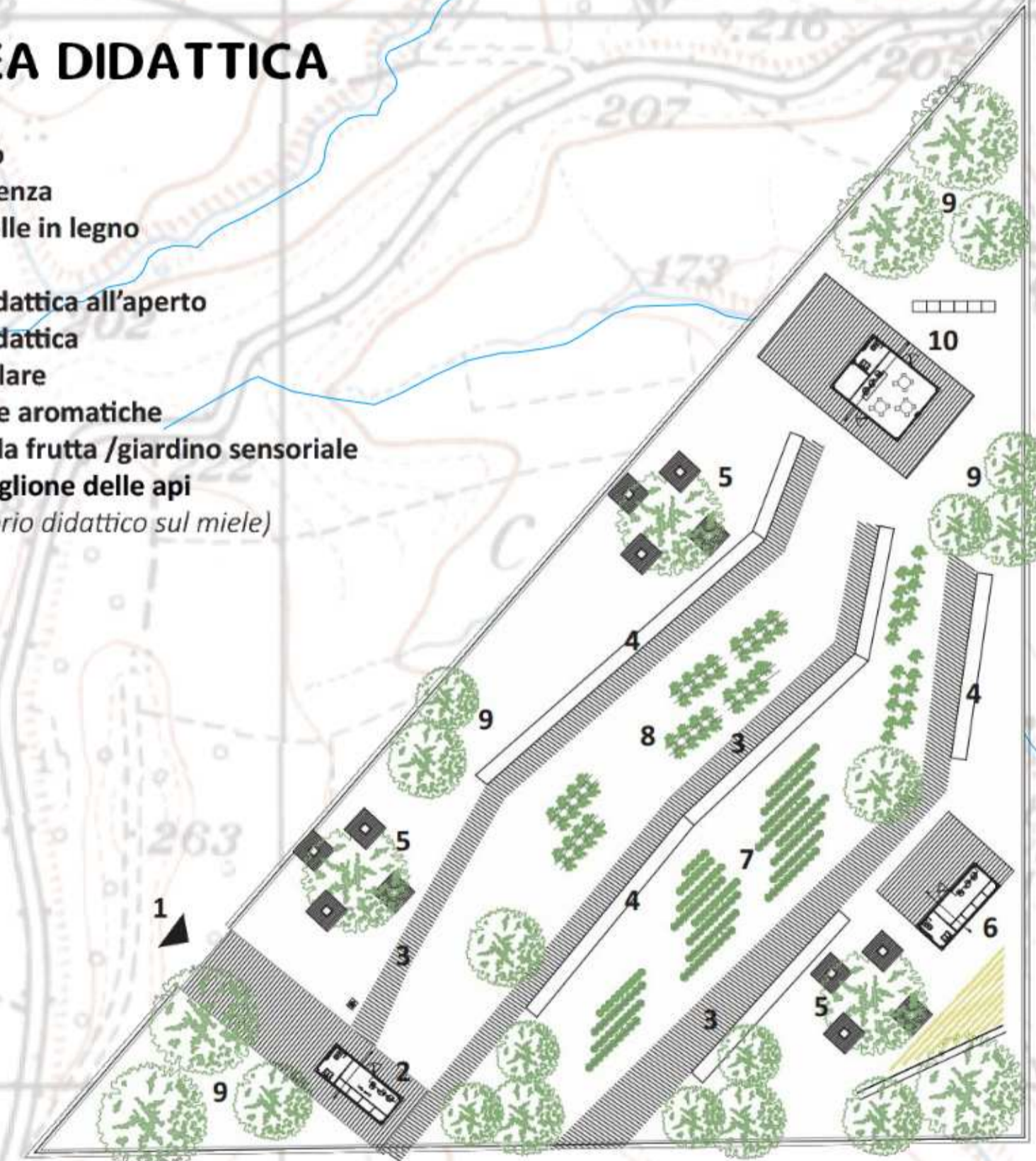

LEGENDA

- Moduli Fotovoltaici e Prato Stabile di Trifoglio (Ha 23,5870)
 - Viabilità Interna
 - Fascia Arborea a Pruneto (Ha 5.66.34 - largh. ml 6.00)
 - Pruneto (Ha 2.90.00)
 - Prato Permanente Polifita Esterno alla Recinzione (Ha 23.57.46)
 - Prato Polifita Interno alla Recinzione (Ha 25.12.35)
 - Area Didattica (mq 5.600)
 - Lavandeto (Ha 3.60.15)
 - Recinzione (ml 9.439)
 - Arnie (n. 100)
 - Perimetro Area di Pertinenza all'Impianto
 - Sentiero Didattico (ml 1.041)
 - Graticciate (ml 2.534)
 - Tettoia e Abbeveratoio per Ovini
- Scala 1:5000
- 0 100 200 300 400 500 600 700 800 900 m

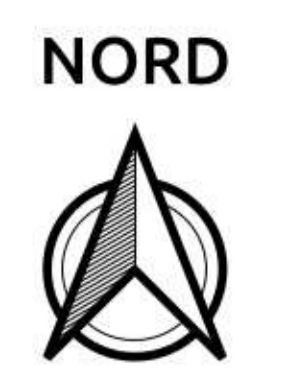

SEZIONE A
Orientamento Tracker Ore 12.00

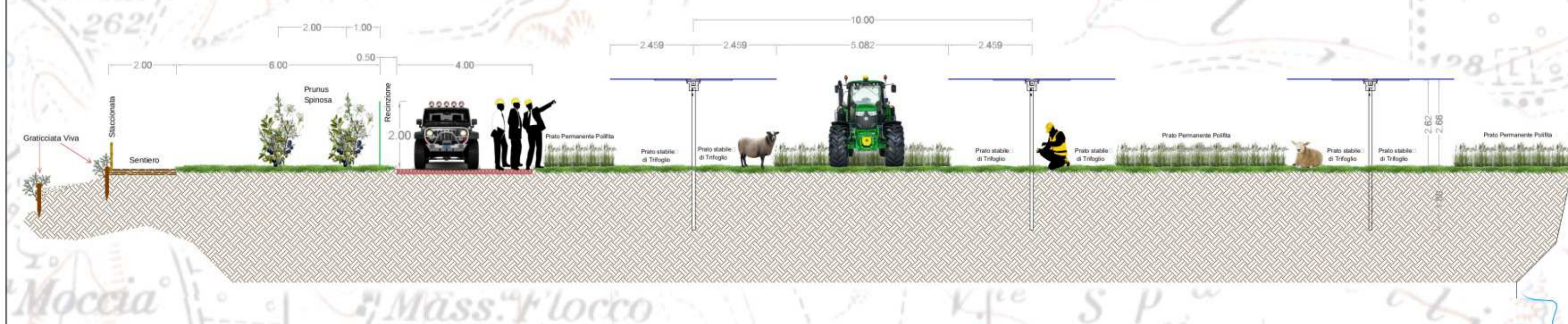

REGIONE MOLISE	PROVINCIA DI CAMPOBASSO	COMUNE DI GUGLIONESI
Denominazione impianto: CONTRADA DEL FICO		
Ubicazione: Comune di Gugliesi (CB) Località "Contrada del Fico"		Fogli: 85 Particelle: varie
PROGETTO DEFINITIVO per la realizzazione di un impianto agrovoltaiico da ubicare in agro del comune di Gugliesi (CB) in località "Contrada del Fico", potenza nominale pari a 45,60 MW in DC, e delle relative opere di connessione alla RTN ricadenti nei comuni di Gugliesi (CB) e Montecilfone (CB).		
PROPRONTE		
 METKA EGN RENEWABLES DEVELOPMENT ITALY S.R.L. Piazza Fontana n.6 - 20122 Milano (MI) Partita IVA: 11737990967 Indirizzo PEC: metkaegnrnewables@legamail.it		
ELABORATO		Tav. n°
MIGLIORAMENTO AMBIENTALE E VALORIZZAZIONE AGRICOLA		18.b
		Scala 1:5000
Aggiornamenti	Numero	Data
	Riv. 0	Marzo 2022
	Motivo: istanza per l'avvio del procedimento di rilascio del provvedimento di VIA nell'ambito del Provvedimento Unico in materia Ambientale ai sensi dell'art.27 del D.Lgs. 152/2006 e ss.mm.ii.	
	Eseguito	Verificato
	Approvato	
PROGETTAZIONE		
Dott. Ing. ANTONIO ALFREDO AVALLONE Via Lama n.18 - 75012 Bernalda (MT) Ordine degli Ingegneri di Matera n. 924 PEC: antonioavallone@pec.it Cell: 339 796 8183		
IL TECNICO		
Dott. For. Nicola Cristella Strada Paretone zona 1 n.349 74015 - Martina Franca (TA) Ordine dei Dott. Agronomi e dei Dott. Forestali della Provincia di Taranto n. 269 Mail: nicolacristella@gmail.com		
Spazio riservato agli Enti		